

## L'APPROCHE SNOEZELLEN



*Développé dans les années 1970 par deux jeunes Hollandais (Ad Verheul et J. Hulsegge), Le terme « Snøezelen » est la contraction de Snueffelen (renifler, sentir) et de doezelen (sommoler), que l'on pourrait traduire autour de la notion d'exploration sensorielle et de détente et plaisir.  
Proposée depuis de nombreuses années dans le cadre du handicap et du polyhandicap, cette approche se développe maintenant dans les secteurs gériatrique et psychiatrique*

Plus qu'une méthode, l'approche Snøezelen est une démarche d'accompagnement, un état d'esprit, un positionnement d'écoute et d'observation, basé sur des propositions de stimulation et d'exploration sensorielles, privilégiant la notion de « prendre soin »

Cet outil médiateur est centré autour de la construction d'une sécurité psycho-corporelle, dans un cadre contenant et une relation individualisée.

Le concept s'articule autour de trois dimensions :

- Des propositions d'expériences adaptées autour des différentes modalités sensorielles, visuelles, sonores, tactiles.
- Le respect de la personne et de ses rythmes en lui permettant d'être actrice dans une présence empathique et attentive de la part des soignants
- La proposition d'expériences autour du relâchement et de la réduction des tensions autorisant un mieux-être potentiel

**Les résultats des expériences mises en place dans les structures d'accueil, indiquent une diminution sensible des comportements difficiles dans les temps suivant les séances.**

Il s'agit dès lors de trouver le juste équilibre entre stimulation et relaxation, dans une relation respectueuse de chacun.

## L'ESPACE ET SES OUTILS

La réalisation du concept se fait en aménageant des salles spécifiques avec des équipements qui permettent la stimulation des sens ou la proposition de détente.

Les salles sont tapissées au mur comme au sol de tapis de mousse dont la couleur est choisie en fonction de l'effet proposé (vrai surtout dans les secteurs du handicap où se trouvent des personnes physiquement "turbulentes").

Le blanc correspond aux salles dans lesquelles se déroulent des séances de détente.

Les couleurs vives sont réservées aux salles à visée stimulante.

Le noir aux salles de stimulations spécifiquement visuelles.

Les tapis de mousse et matelas offrent une atmosphère confortable tout en permettant le mouvement sans risque et réponse aux mouvements du corps.

Cet effet est amplifié par l'utilisation de matelas à eau (à température du corps) ou à air.

En plus des outils proposés lors de l'aménagement de son espace Snøezelen, il est toujours intéressant de se constituer sa boîte à outils de petit matériel ( balles, tissus, objets médiateurs du toucher ). De même, il faut rappeler que c'est dans la qualité de la relation d'accompagnement que ces divers médiateurs peuvent prendre sens.

### Rappel de quelques limites et règles :

- Le lieu ou l'espace n'est pas une fin en soi ou un outil miracle, la démarche peut s'intégrer dans les espaces de la vie quotidienne.
- L'espace ne doit pas être seulement une vitrine de l'établissement.
- Il est essentiel d'être attentif à se garder de l'excès de stimulation.
- Cette démarche mobilise l'accompagnant sur ses capacités relationnelles à échanger sur tous les registres.
- Il n'existe pas d'obligations de résultats ou objectifs à atteindre en Snøezelen.
- Se garder d'enfermer ou d'engendrer des stéréotypes.
- Intégrée au projet d'établissement, elle doit faire l'objet d'une formation des professionnels intéressés par cette démarche.
- Une charte institutionnelle délimitant ses règles et son cadre de réalisation invite les établissements à donner sens à la démarche.

Cet espace n'est pas seulement extérieur et visible, il est surtout et avant tout intérieur et personnel.

C'est une rencontre où la sensorialité devient médiatrice du contact avec le monde et moyen de devenir, à la croisée du corporel et du psychique.

Olivier Quentin, Bernard Godderidge, formateurs

# Snoezelen

la maladie d'Alzheimer  
& la Communication Dynamique  
Non Directive



## Snoezelen «un monde de sens»

### Snoezelen, la maladie d'Alzheimer & la Communication Directive Non Dynamique *Line Berbigier Eschautier*

Ad Verheul, créateur du concept snoezelen Pay-Bas. Le livre de Line Berbigier Eschautier est un outil pour tous ceux qui veulent approfondir snoezelen. Il donne une base solide théorique de ce phénomène mais offre aussi des conseils pratiques.

Joëlle Raggiary, psychologue spécialisée en gériatrie. « Dans cet ouvrage, Line Berbigier Eschautier nous apporte une note d'espoir, en nous offrant des outils concrets. Elle nous explique comment renouer contact avec ces patients égarés dans les méandres de l'oubli, comment être présent dans l'ici et maintenant et leur permettre de créer de nouveaux repères, comment à travers leur sensorialité préservée leur redonner un plaisir d'être. Cet outil que l'auteure a nommé la Communication Dynamique Non Directive est à la portée de quiconque sera dans le désir de donner un sens à la vie de ces patients, de redonner de la vie à leurs sens, jusqu'au bout. »

L'auteure, Formatrice, consultante, spécialisée en communication et gestion du stress dans le domaine de la santé. A mis au point la Communication Dynamique Non Directive.  
[www.artetsante.com](http://www.artetsante.com)

### Snoezelen, «un monde de sens» *O. Quentin, B. Godderidge, P. d'Arfeuille*

Cette approche favorise la proposition d'expériences sensorielles et permet dans un cadre relationnel sécurisant d'apporter détente et bien être. C'est un outil médiateur d'une relation humanisante basée sur les notions du prendre soin des personnes, elle trouve son intérêt chez les professionnels des secteurs médico-social et sanitaire.

Cet ouvrage, premier en langue française, amène un éclairage nouveau en permettant aux professionnels de développer la pratique de la philosophie Snoezelen, d'ouvrir des pistes de réflexion théoriques, d'adapter l'approche en fonction du public et de construire des séances en cohérence avec les problématiques rencontrées. Vous découvrirez également quelques règles pour aménager une salle multi sensorielle et une description des matériels utilisés.

De nombreuses photos en couleur illustrent les propos des auteurs et vous feront voyager au sein d'espaces aménagés.

Les auteurs, intervenants et formateurs depuis de nombreuses années autour des techniques corporelles dans le secteur médico-social, proposent dans ce livre des éléments théoriques, des supports pratiques, des outils d'évaluation, des exemples de projets mais aussi des témoignages de professionnels dans des univers variés (enfants, adultes poly-handicapés, personnes âgées, mais aussi services de soins palliatifs) etc.

A commander sur [www.petrarque.fr](http://www.petrarque.fr) ou auprès de votre conseiller

# FORMATION

Contenu :

## 1 APPORTS ET CONCEPTS DE LA DÉMARCHE SNOEZELLEN : UNE IDÉE

Principes et conception de cette approche  
Le développement de la sensorialité et ses différentes formes  
Les trois dimensions de l'approche Snoezelen  
La fonction du tonus musculaire et le dialogue tonique

## 2 L'ESPACE SNOEZELLEN

Les différents aménagements de l'espace, types de salles et leurs fonctions :  
Un outil

- Le déroulement des séances
  - Utilisation du matériel en fonction :
    - Du public
    - Des objectifs de travail définis
    - Des moyens et approches développées (expérimentation et non directivité)
    - Des pathologies
    - L'unité de temps, lieu, personnes
    - Le groupe fermé, ouvert
    - Verbalisation et expression des vécus liés aux séances
- L'organisation des séances
  - Les intervenants et la cohérence des différentes modalités d'intervention ...
  - La séance individualisée, l'individualisation en groupe, la dynamique du groupe ...
  - La démarche méthodologique d'élaboration d'une séance à progression et le suivi des séances

## 3 LES STIMULATIONS EN ESPACE SNOEZELLEN

Les expériences olfactives  
Les différents supports olfactifs  
Les expériences olfactives  
Mise en ambiance de l'espace par les odeurs  
Les huiles essentielles et leur intérêt

- Les expériences kinesthésiques et tactiles
  - Les différentes fonctions du toucher : sécurité, enveloppement, apaisement, contenance
  - Les formes de toucher : Pressions, gainages, effleurement ...
  - Les médiateurs du contact : balles, tissus, matières...
  - Le toucher sensoriel de confort : les pieds, le dos, le visage, les mains
  - La juste distance et les limites entre maternage et autonomisation
  - Les supports sensoriels du toucher : vibratoires, tactiles, balancements, somatiques
- Les expériences auditives
  - L'environnement sonore du matériel Snoezelen : colonne à bulles, solar ...
  - Le support musical : actif (instruments, percussions...) réceptif (écoute musical, bain sonore, vocalises...)
  - Les mouvements sonores du corps : intérieur du corps, rythme respiratoire, pulsations

Objectifs :

- Découvrir et s'initier à l'approche Snoezelen
- Expérimenter le concept Snoezelen et son utilisation
- Intégrer la démarche et son intérêt auprès du public accueilli
- Savoir utiliser l'espace et construire des séances
- Développer des indicateurs d'évaluation dans les séances

Les paramètres sonores : rythme, pulsations, fréquence, hauteur,

- Les expériences visuelles
  - Les jeux visuels de l'espace: solar, colonne, fibres, lumière noire ...
  - L'ajustement de l'utilisation des éléments visuels et la prise en compte des oppositions
  - Les différents supports complémentaires : images, tissus, poursuites oculaires...

## 4 LA DIMENSION RELATIONNELLE EN ESPACE SNOEZELLEN : UN ACCOMPAGNEMENT

- Les différentes attitudes de l'accompagnant (entre accompagnement et non directivité ...)
- L'observation et l'accompagnement dans la séance
- La communication verbale et non verbale
- Le dialogue tonico-émotionnel
- La dynamique de groupe

## 5 L'ÉVALUATION ET LES OUTILS D'ÉVALUATION

- Intégration de cette approche en lien avec le projet individualisé de la personne accueillie
- Le sens de l'évaluation et les différentes modalités de l'évaluation
- Les étapes méthodologiques de la construction d'indicateurs
- La formalisation et les écrits autour du snoezelen (projet, compte rendu, bilan d'activité, communication à l'extérieur autour du projet)
- Le suivi et l'évolution du projet Snoezelen

PÉDAGOGIE :

- Démarche participative sous forme d'échanges et apports théoriques
- Mises en situation hors et en espace Snoezelen au sein de notre show room de 20 M2

**Public :** Tous les membres de l'établissement

**Durée :** Plusieurs durées sont possible en fonction des connaissances des équipes et de vos possibilités : 5 journées de 7 heures ou 3 jours de 7 heures.

Lieu : Intra, Inter ou Intra mixte.

Intervenant : Educateurs spécialisés, musicothérapeute, relaxologue, Kiné...

D'autres formation sont disponibles, consultez-nous :

Le toucher relationnel  
Aromathérapie  
Musicothérapie  
Gestion du stress  
Communication et maladie d'Alzheimer  
Créer un espace de stimulation multi sensorielles  
Bientraitance

Pour les questions ou informations:  
[www.snoezelen-france.fr](http://www.snoezelen-france.fr)

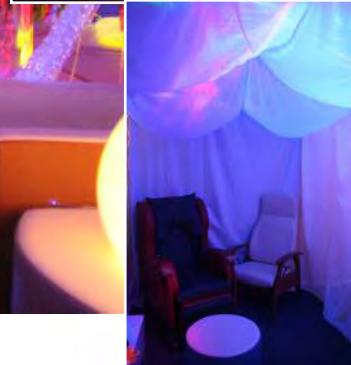

**Pétrarque : Ris Orangis (91)**

**Unique en France**



**SOMOBA : Montpellier (34)**

**3 showroom (salles de démonstration) en accès gratuit**



**Santé Services 71 : Châlons sur Saône & Le Creusot (71)**

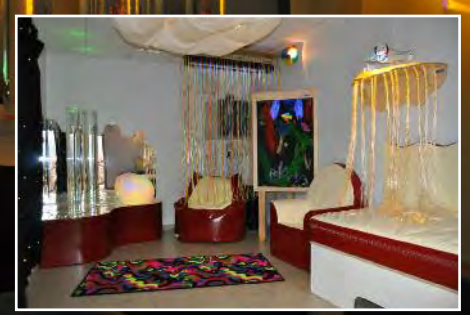



## Hôpital de Carentan (50)

Cette institution accueille une population de personnes âgées atteintes de la maladie d'Alzheimer. L'ensemble de l'équipe est très impliquée dans le développement d'approches non médicamenteuses pour accompagner les résidents. Le dynamisme que nous avons pu observer dans cet établissement est tout à fait remarquable. Il se traduit d'ailleurs dans le projet Snoezelen qui a vu le jour en mai 2010 et qui a été entièrement financé par une association locale qui a organisé diverses actions pour récolter les fonds nécessaires.

La salle Snoezelen d'environ 35 mètres carrés a été divisée en trois zones séparées par des rideaux : une zone blanche avec un lit à eau musical, une zone noire et une zone interactive. Une dizaine de jours après notre passage pour installer le matériel, l'équipe s'était déjà très largement approprié l'espace en y ajoutant des éléments personnels. Par exemple les tableaux de structures de la zone interactive ont été réalisés par les résidents, sous l'œil vigilant des professionnels.



## FOYER CHARLES ALBERT HOUSTTE (78)

L'ensemble de la pièce et du mobilier ont été réalisés dans des teintes claires blanches ou vanilles. Ces teintes ont la particularité de renvoyer une ambiance lumineuse choisie et générée par une bande led placée en cornière tout autour de la pièce en rétro-éclairage. Chaque couleur correspond à une vibration ayant sa propre vitesse, longueur d'onde ou rythme. Elle exerce une influence sur le physique et sur le psychique (ou l'émotionnel).

Sur les photos vous pouvez observer les ambiances lumineuses différentes d'une même prise de vue.

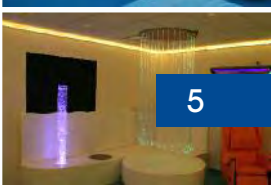
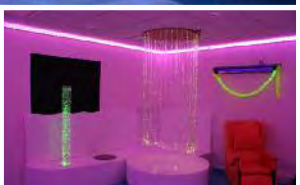



Pour chaque réalisation, des plans 3D vous seront proposés afin de bien visualiser la future salle et de faire les bons choix.

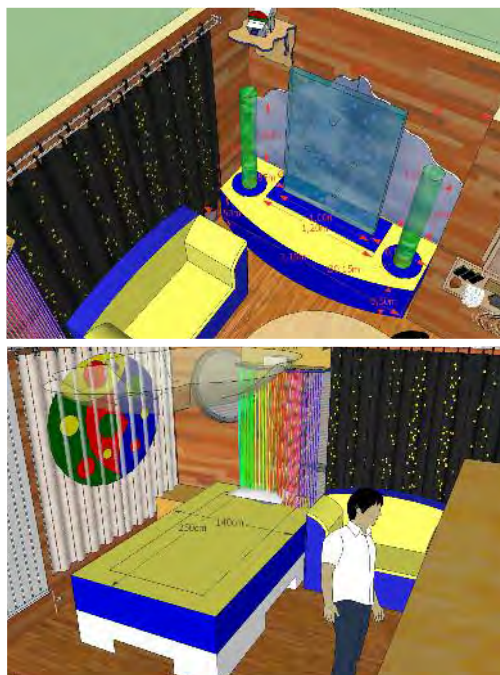





F.A.M. de la Bassée (59)

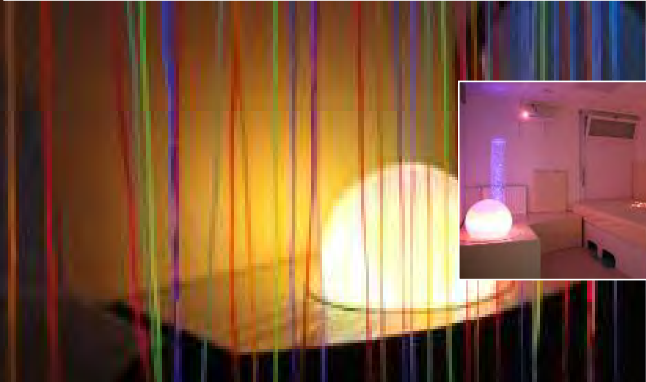

Centre G rontologique L opold Bellan (78)



Home Saint Dominique (27)



Texier Gallas



R sidence du Parc   Puiseaux (45)







## Le Relais Tendresse (Brétigny sur Orge) (91)

Il est possible d'aménager des salles de bains pour leur donner une ambiance relaxante et tenter de rendre le moment du bain plus agréable pour le résident et l'accompagnant.

Il ne s'agit néanmoins pas d'une véritable recherche d'un accompagnement snoezelen, pour cela il vous faut un espace dédié.



## Croix Rouge CPI Montaury Nîmes (30)

Centre Hospitalier Lannemezan (65)



EHPAD Dourgne (81)



Maison de retraite  
Bouliac (33)



EHPAD La Rossignole (12)

EHPAD Limoges (87)



Couloir de déambulation...



EHPAD Massegros (48)

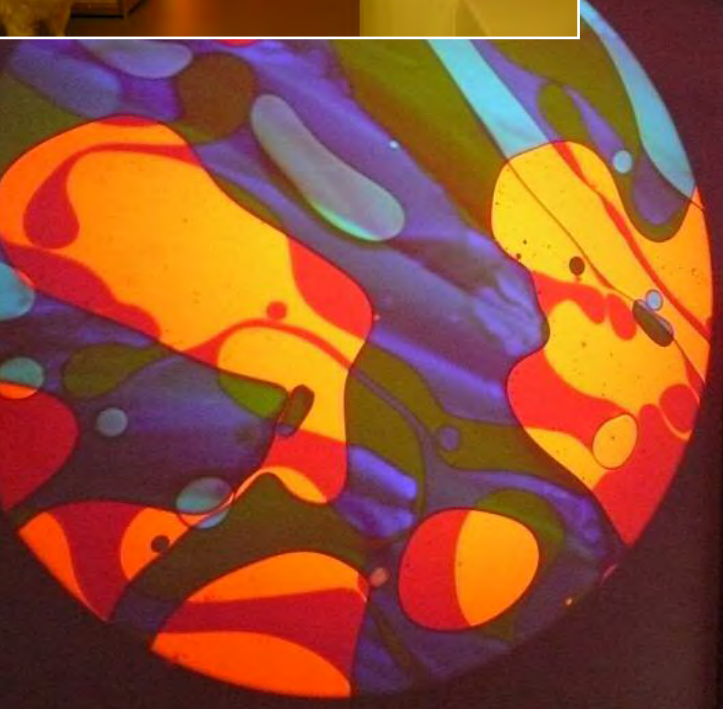

EHPAD Limoges (87)



**EHPAD de Mervans (71)**



**EHPAD « le Chant de l'Eau » à Bart (25)**



**CHU SAINT-ETIENNE (42)**



**EHPAD de Montcenis (71)**

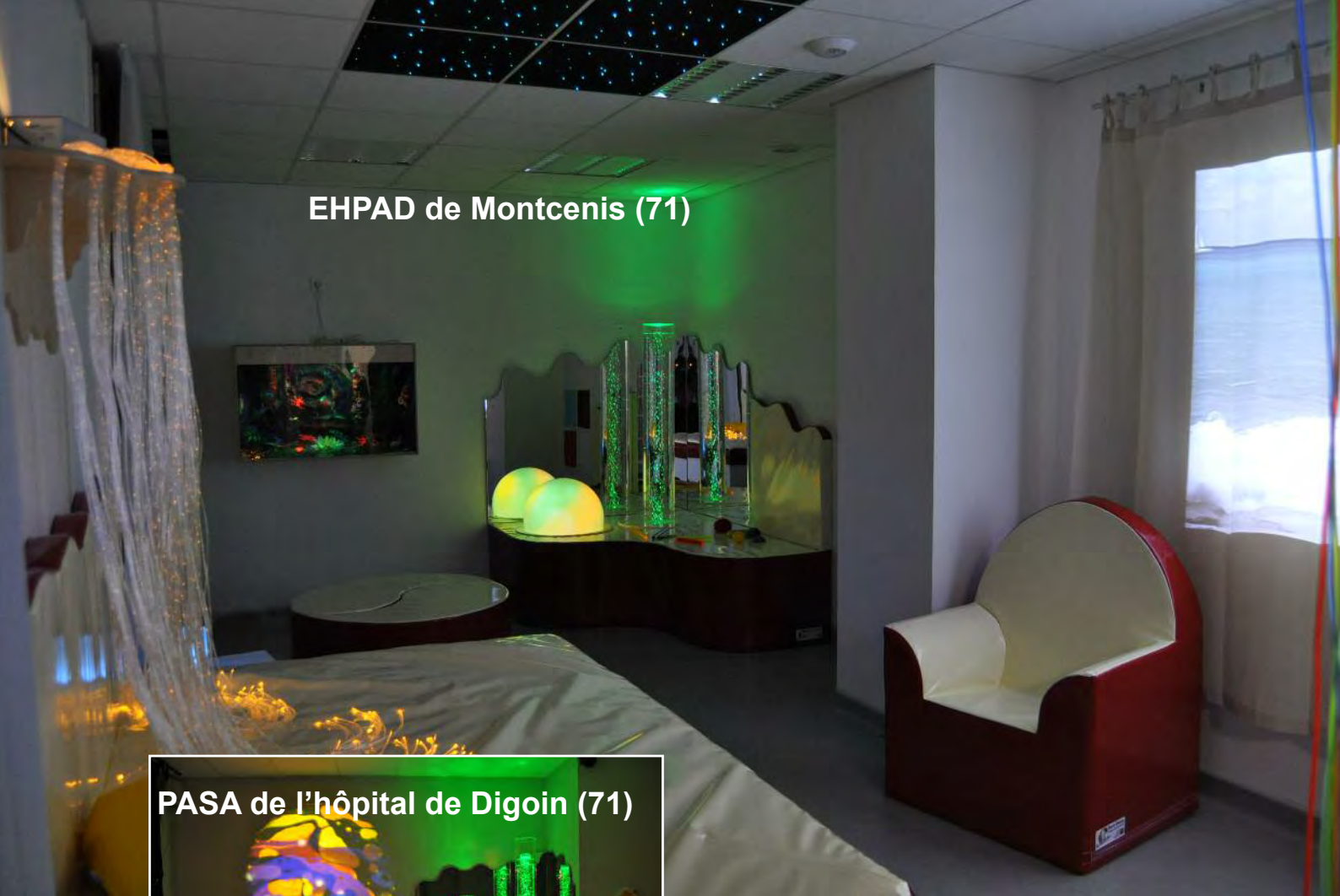

**PASA de l'hôpital de Dijoin (71)**



**PASA maison de retraite  
Départementale à Montcha-  
nin (71)**



## Valise Snoezelen

### Le concept Snoezelen à domicile

Vous souhaitez développer une approche différente auprès des personnes que vous accompagnez à domicile, les solutions multisensorielles que nous vous présentons ci-dessous vont vous aider. Vous avez le choix entre la valise ou le sac à dos, nous avons créé un équipement "personnes âgées" et "enfants" qu'il est possible de modifier selon vos besoins. Que vous soyez professionnel de l'action médico-sociale, aidants, famille, parents etc. votre itinérance ne sera plus un frein.

Chargez la valise ou le sac à dos dans votre coffre de voiture et emmenez la(le) partout où vous allez très facilement. Installez les matériels, vous êtes prêt(e).

#### Valise Snoezelen:

- \* Dimensions: 40 x 65 x 25 cm
- \* Poids 3.9 kg
- \* Volume 60 litres
- \* Polycarbonate
- \* 4 Roues solides et flexibles
- \* TSA serrure
- \* 3 Années de garantie



#### BE01359 Contenu Enfant

- BE01133 Projecteur spatial + 1 disque à huile
- BE01095 Gant lumineux source lumière
- BE01120 Balle lumineuse ø 8,5 cm, pièce
- BE01208 Fibres optiques portatives, 100 câbles, 1 mètre
- BE01241 Diffuseur Aromastream avec 3 huiles
- BE02326 Cascade tube
- BE02327 Cascade tube "bâton de pluie"
- BE01632 Poupée Poussin 9 cm
- BE01641 Poupée Souris 10 cm
- BE02381 Senso ballons, set de 4
- BE02411 Zippy zebra caoutchouc, 36 cm
- BE02382 Bumble ballon

#### BE01053 Contenu Personnes Âgées

- BE01133 Projecteur spatial + 1 disque à huile
- BE01095 Gant lumineux source lumière
- BE01120 Balle lumineuse ø 8,5 cm, pièce
- BE01208 Fibres optiques portatives, 100 câbles, 1 mètre
- BE01241 Diffuseur Aromastream avec 3 huiles
- BE02326 Cascade tube
- BE02327 Cascade tube "bâton de pluie"
- BE01449 2 ballons hérisson
- BE01459 Anneaux de conduite 4 pièces
- BE02381 Senso ballons, set de 4 pièces
- BE01468 UV super ballon trois couleurs
- BE02358 Bally nobbly irrégulier
- BE02371 Mega Oozy vert
- BE02396 Dé à jouer 7x7x7cm



#### BE01054 Sac à Dos

- BE01133 Projecteur spatial + 1 disque à huile
- BE01120 Glow ball ø 8,5 cm, pièce
- BE01241 Diffuseur Aromastream avec 3 huiles
- BE02327 Cascade tube "bâton de pluie"
- BE01632 Poupée Poussin 9 cm
- BE01641 Poupée Souris 10 cm
- BE02381 Senso ballons, set de 4 pièces
- BE02382 Bumble ballon

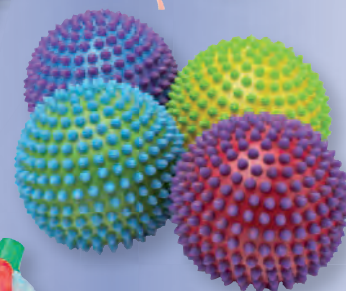
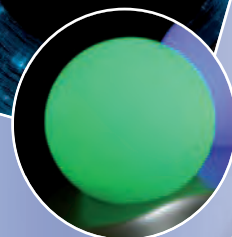
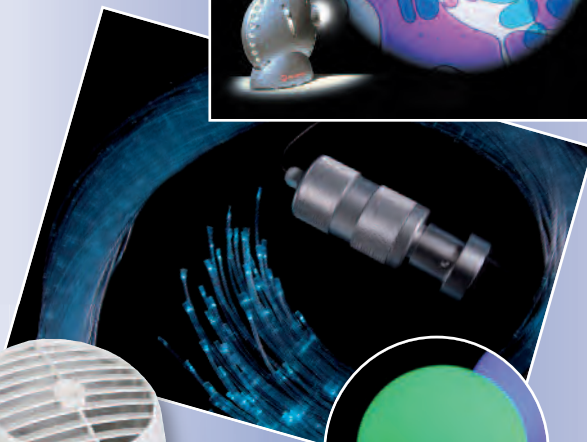
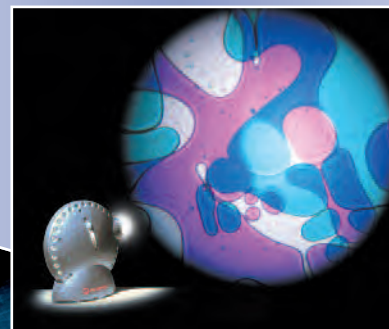

## Offre de formation: le Soundbeam

### Soundbeam 5 'Le clavier invisible et en expansion dans l'espace'

Jamais utilisé un Soundbeam auparavant ?

C'est un instrument de musique fantastique avec des capteurs de mouvement et des interrupteurs qui fait de la musique à chaque niveau et domaine possible (cognitivement / physiquement / expressivement / socialement émotionnel et ainsi de suite).

Un brin de technique ingénieux qui transforme le mouvement physique en bruit.

#### Nouveau sur le Soundbeam 5

- Synthétiseur intégré (les modules de sons externes ne sont donc plus nécessaire)
- Connexion USB (les mises à jour, les sons et les compositions de part et d'autre peuvent être envoyées par mail et téléchargées)
- On-board sampler (enregistre vos propres bruits ou voix )
- Carte mémoire (accès à une bibliothèque énorme d'instruments / effets sonores / boucles rythmiques etc.)
- L'amplificateur intégré, égaliseur et mixage
- Switchbox sans fil pour maximum 8 switches



Soundbeam offre beaucoup de possibilités et d'applications, il est entièrement adapté aux besoins individuels et spécifiques. Il est bien de suivre une formation par laquelle vous pourrez faire connaissance avec cet instrument et acquérir l'expérience nécessaire pour travailler vous même avec.

Pour une offre de formation vaste vous pouvez regarder sur: [www.moreinmusic.com](http://www.moreinmusic.com)  
Pour les questions ou informations vous pouvez nous contacter via le formulaire de contact.





Pallieterburcht  
Kinderhospice  
Home pour enfants



## Pallieterburcht Home pour enfants

La chambre snoezelen est un espace attrayant où les enfants peuvent faire du 'snoezelen'; une contraction de snuffelen et doezelen. Ils peuvent somnoler sur le lit à eau musical, mais il y a aussi plein de choses à voir, à faire et à toucher, comme par ex. une colonne à bulles. Par divers boutons de commande, on peut changer le son, la lumière ou le mouvement dans l'espace. Grâce à tout cela l'espace peut être utilisé aussi bien pour l'activation et la détente, mais aussi pour la lutte contre la douleur.



# Nouveau

Nous pouvons imprimer le motif de votre choix sur nos revêtements bysonil.

La photo de la plage d'à côté, une ambiance et simplement transmettez nous la photos en haute définition, nous ferons le reste.



## MonKita

Snoezelen dans les centres de soins d'enfants et de bébés: ' Découvrir le monde avec tous les sens'.

Dans le village de Gildehaus (comté Bentheim, Allemagne), le premier centre d'enfants privé MonKita a ouvert ses portes début 2009, spécialement pour les plus petits d'entre nous, qui doivent encore découvrir le monde.

Sortant de l'idée que les bébés commencent à découvrir leur monde avec tout leurs sens, la fondatrice de MonKita, Inge Tijink, a voulu développer un espace snoezelen pour pouvoir offrir un environnement protecteur et sécurisé: une des valeurs de base les plus importantes. L'expérience sensorielle forme une partie importante du développement des bébés et des jeunes enfants. La vue, le toucher, le goût, l'ouïe, l'odorat, l'équilibre, le ressenti sont très important pour qu'ils se sentent en terrain connu avec eux-même et leur environnement.

Le but de MonKita est d'offrir un endroit de détente et en même temps de stimuler activement et consciemment les sens de l'enfant dans la première année de leur vie et ainsi favoriser le bien-être. Le snoezelen se connecte directement à ces besoins.

Snoezelen est une combinaison de ' snuffelen ' (rechercher et découvrir) et ' doezelen ' (se détendre et rêver ensemble dans un autre monde). La crèche MonKita offre quelque chose de particulier au sein de l'accueil



d'enfants en Allemagne: le Box Snoezelen.

C'est un espace multifonctionnel sur une plate-forme sûre et plus sécurisant et plus grand que le ' box enfant '. Tout a été intégré dans le Box Snoezelen: à commencer par un sol chaud ondulant avec lequel les mouvements fluctuants du lit à eau, offrent un reposant sentiment ' intra-utérin ' aux bébés. Dans les miroirs tout autour, les enfants peuvent s'observer et se découvrir. Vous voyez comment les bras et les jambes ' se relâchent ' et comment les enfants se détendent. Les sens sont stimulés encore davantage par le jeu de lumière de la colonne à bulles: les mouvements de l'eau dans la colonne et les couleurs changeantes offrent une oasis de repos. La colonne d'eau brille et les yeux des enfants brillent en même temps. Il se crée un environnement stimulant et attrayant qui suscite la joie de vivre. Sur la paroi, un projecteur à cristaux liquides, projette des formes et des lumières changeantes, très reposantes à regarder. Au plafond, un ciel étoilé est à voir, entièrement encadré par de la douce musique snoezelen qui vous emmène vers un autre monde.

Même les enfants un peu plus grand peuvent développer la marche et leur

sentiment d'équilibre sur le lit à eau aux contours en mousse sur lesquels vous pouvez être debout et marcher. Leurs chutes sont toujours amorties; un endroit sûr afin de marcher, ramper, rouler, se mettre debout, se balancer et se coucher.

Le Box Snoezelen se connecte parfaitement aux besoins des bébés, des jeunes enfants. Il est en outre une véritable possibilité de détente pour les bébés pleureur, les enfants stressés et surmenés. Quand le corps et l'esprit se détendent toutes les autres choses vont aller beaucoup plus facilement!



## Centre de soins et de loisirs Balanske

*"Snoezelen offre, grâce à l'offre sélective de stimulation sensorielle dans un espace attrayant, un processus d'interaction circulaire particulier (rencontre) entre la personne avec un handicap et les autres participants par lequel se produit des effets de détente, d'expression de son propre univers d'expérience, rompant l'isolement, l'affection, le repos intérieur et la solidarité".*  
C'est la définition que Het Balanske, un centre de soins et de loisirs à Tielt-Winge en Belgique, avait déjà donné au mot snoezelen en 1999. Depuis nous ne nous sommes pas arrêtés et notre centre de loisirs a évolué jusqu'à un centre qui peut véritablement prouver cette définition.

Notre espace snoezelen a en effet été aménagé de façon à atteindre tout ces effets. Grâce à l'offre d'éveil et la création d'une ambiance agréable la personne avec un handicap peut se détendre, aussi bien mentalement que physiquement. Le snoezelen dans notre perception est aussi une manière de rompre la passivité de certaines personnes avec une restriction. Au sein du snoezelen, il y a des manières agréables de donner les chances de fonctionner de manière différente: respirer, toucher, voir, sentir, bouger, etc..

En outre nous disposons d'une salle d'eau snoezelen composée d'un jacuzzi et d'un sauna infrarouge pour soutenir le bien-être physique. À cet endroit aussi, les personnes avec un handicap viennent avec des membres de leur famille et leurs accompagnateurs pour s'y reposer. L'espace est particulièrement attrayant, ce qui stimule la communication entre les parties concernées. C'est un endroit où le repos intérieur, l'affection et la solidarité priment.

Au contraire de certaines autres organisations, le Balanske s'adresse essentiellement sur le remplissage du temps libre et sur l'offre de loisirs utiles. C'est souvent un défi pour les accompagnateurs et les parents de personnes avec un handicap de remplir utilement leur temps de loisirs. Le circuit de loisirs existant est souvent inaccessible ou dangereux pour la personne avec un handicap. C'est pourquoi nous apportons une réponse avec le Balanske.

Ce qui différencie encore le Balanske des autres espaces snoezelen est que nous nous concentrons en tout premier lieu sur les familles.

Ceci offre de nombreux avantages :

- la famille se sent soutenue dans son ensemble
- il y a une possibilité de détente adaptée
- vivre quelque chose avec les membres de sa famille fait en sorte que la personne possédant un handicap se sente intégrée.
- la personne handicapée peut être ce qu'il est, son handicap donne peu de restrictions quand le snoezelen se fait ensemble, l'enfant avec un handicap obtient une chance d'augmenter son sentiment de valeur au sein de la famille

Le snoezelen donne également la possibilité à la personne handicapée de communiquer d'une manière différente et positive avec les membres de sa famille. C'est une activité commune qui invite à la communication positive entre les membres mutuels de la famille. Le snoezelen peut à cet égard avoir pour but de développer le processus d'interaction entre "snoezelaars" personnes qui font du snoezelen (les frères et les sœurs, les amis, les membres de famille, et ainsi de suite). Nous remarquons que dans notre centre les membres de famille et les connaissances commencent à participer de plus en plus ensemble dans le snoezelen avec la personne ayant un handicap.

Vous pouvez en lire plus au sujet du snoezelen et de notre vision sur cela dans notre livre 'snoezelen en levenskwaliteit'. Il est uniquement disponible via le Balanske.

Regardez sur [www.balanske.be](http://www.balanske.be) pour plus d'information au sujet du centre de soins et de loisirs le Balanske à Tielt-Winge, en Belgique.



# 1. Se coucher

Un bon équipement pour se coucher est une condition pour pouvoir se détendre, se reposer, lâcher prise et recharger ses batteries.

Dans ce chapitre, en plus de nos lits à eau habituels, vous découvrirez nos nouveaux lits à eau musicaux ainsi que leurs spécificités techniques qui en font des lits de grand confort d'utilisation.

Vous trouverez également nos lits fixes et extra-sécurisés qui bénéficient d'évolutions totalement novatrices (par exemple cloisons transparentes souples empêchant toute blessure d'une personne alitée se jettant contre la paroi ou frappant dessus).

Enfin, un nouveau lit de voyage MobiFit qui vous offrira une solution flexible et nomade pour dormir en toute sécurité, et accessible à tout le monde quelque soit le niveau de handicap.

1.1 Lits à eau	(page 22 à 23)
1.2 Lits à eau musicaux	(page 24 à 27)
1.3 Lits fixes	(page 27 à 35)
1.4 Lits extra-sécurisant	(page 36 à 37)
1.5 Les solutions flexibles	(page 38 à 39)
1.6 Eléments de couchage spéciaux	(page 40 à 42)



## 1.1 Lits à eau

Les lits à eau peuvent être livrés dans beaucoup de versions et des qualités différentes. Comme les lits à eau sont utilisés plus intensivement dans le "secteur des soins" que dans une chambre à coucher normale, il est nécessaire d'utiliser des lits de meilleure durabilité et de plus haute qualité. Dans les versions standard, les lits à eau sont complètement instables et donnent dès lors un effet action-réaction maximum à chaque mouvement du corps.

### Lit à eau Madrid

Le lit à eau Madrid "gain de place" est idéal pour les petits espaces ou les petits coins snoezelen. En comparaison avec le lit à eau standard bordé de mousse, on gagne déjà 50 cm sur la longueur. Le lit à eau Madrid dispose d'un contour de mousse de 10 cm. Nous livrons ce modèle dans différentes mesures. Le lit à eau Madrid est livré complet avec l'élément de chauffage, le traitement anti-algues, la housse de sécurité et la housse solide de bisonyl dans la couleur de votre choix. Voir la page 46 pour les couleurs.

BE00104	Lit à eau Madrid 90 x 200 x 25 cm
BE00100	Lit à eau Madrid 100 x 200 x 25 cm
BE00101	Lit à eau Madrid 140 x 200 x 25 cm
BE00102	Lit à eau Madrid 180 x 200 x 25 cm
BE00103	Lit à eau Madrid 200 x 200 x 25 cm

### Lit à eau Standard

La place disponible est une donnée importante dans le choix d'un modèle de lit à eau. Dans les petits espaces, il est conseillé de prendre le modèle Madrid. Mais dans les plus grands espaces, le choix ira plutôt vers un modèle Standard bordé d'un mousse de 25 cm.





- BE00117 Lit à eau 140 x 250 x 25 cm
- BE00118 Lit à eau 150 x 250 x 25 cm
- BE00119 Lit à eau 170 x 250 x 25 cm
- BE00120 Lit à eau 180 x 250 x 25 cm
- BE00121 Lit à eau 190 x 250 x 25 cm
- BE00122 Lit à eau 200 x 250 x 25 cm
- BE00123 Lit à eau 210 x 250 x 25 cm
- BE00124 Lit à eau 230 x 250 x 25 cm

### Mobilité - Déplacement

*Il est possible d'obtenir un lit à eau qui peut se déplacer en y mettant 4 roues pivotantes ou plus en-dessous.  
Informez vous des différentes possibilités auprès de nos conseillers.*

### Entretien

A l'achat d'un lit à eau, on peut vous faire un contrat d'entretien pour 75€ par an. Cela comprend une inspection annuelle et un entretien de votre matelas d'eau. Il est recommandé de contrôler le lit à eau, au moins, une fois par an pour éviter d'éventuels manquements ou défauts, et en même temps il est important de bien entretenir l'eau en y rajoutant une nouvelle dose d'anti-algues.

- BE00110 Anti-algues
- BE00187 Set d'entretien pour lit à eau

### Socles

A l'origine tous les socles disposent d'une découpe standard sur la longueur afin de permettre l'utilisation d'un lève-personnes. D'autres parties de socle rehaussé (sur demande) permettent aux accompagnateurs de travailler dans des conditions plus confortables. La hauteur totale du socle et du matelas d'eau est d'environ 55 cm. Pour le socle, vous pouvez l'avoir en version MDF blanc ou en version Méla mine avec une finition en hêtre.

- BE00176 Socle jusqu'à 120 cm de large
- BE00177 Socle de 125 à 180 cm de large
- BE00178 Socle de 185 à 250 cm de large
- BE00179 Supplément pour socle en Méla mine et finition hêtre

## 1.2 Lits à eau musicaux / vibrants

### Lit à eau musical / vibrant

Un lit à eau musical / vibrant est souvent l'élément le plus important dans un espace snoezelen. Un lit à eau donne de toute façon déjà une bonne occasion pour faire du snoezelen, mais combiné avec un système musical / vibrant, ça donne encore plus de possibilités. Les vibrations causées par la musique donnent des effets relaxants et joyeux aux utilisateurs.

Nos lits musicaux / vibrants sont livrables en différentes mesures et versions. Ici, nous montrons les modèles les plus courants. Les modèles sont livrés sous forme de paquet complet afin de faciliter le mieux possible votre choix. Il y a moyen d'obtenir d'autres possibilités de versions mais pour cela, il faut prendre contact avec nous afin de vous faire une offre sur mesure.

#### Paquet 1: Lit à eau musical / vibrant de base:

C'est un pack, avec comme base, le lit à eau Madrid de 100 x 200 x 25 cm de hauteur. Il comprend un sac d'eau de 80 x 180 cm bordé d'une bande de mousse de 10 cm d'épaisseur qui donne la solidité à l'ensemble. Le lit à eau est livré complet avec l'élément de chauffage, le sac d'eau, la housse de sécurité et la housse solide de bisonyl dans la couleur de votre choix.

Sous le lit à eau Madrid, le socle musical / vibrant en MDF blanc, mesure 100 x 200 x 42 cm de hauteur. Dans le socle, une découpe latérale sur la longueur permet l'utilisation d'un lève-personnes. La hauteur d'entrée du lit à eau est de 67 cm. Celui qui le désire peut avoir un lit avec un socle complètement fermé, dès lors la hauteur d'entrée dans le lit ne sera plus que de 50 cm. Un amplificateur professionnel musical / vibrant, un appareil DVD et deux haut-parleurs intégrés viennent compléter ce pack.

BE00192 Lit à eau musical/vibrant de base, avec socle fermé

#### Paquet 2 : Lit à eau musical / vibrant avec une hauteur d'entrée basse

Ce paquet comprend le lit à eau Toulouse de 110 x 220 x 25 cm de hauteur, bordé d'une bande de mousse de 10 cm d'épaisseur.

Ce lit à eau est également livré complet avec l'élément de chauffage, le sac d'eau de 90 x 200 cm, la housse de sécurité et la housse solide de bisonyl dans la couleur de votre choix. Le socle du lit à eau Toulouse est lui aussi recouvert de bisonyl, et mesure 110 x 220 x 25 cm de hauteur. Une découpe sur la longueur permet l'utilisation d'un lève-personnes. Pour cette raison, ce lit aura toujours une entrée de lit confortablement basse de 50 cm au total et cet ensemble compact restera beau au visuel. Pour que ce soit complet, on vous livre le tout avec un amplificateur professionnel musical / vibrant, un appareil DVD et deux haut-parleurs intégrés.

BE00193 Lit à eau musical/vibrant avec une entrée de lit basse





### **Paquet 3: Lit à eau musical / vibrant avec un bord large**

Ce pack comprend le lit à eau BE00117 de 140 x 250 x 25 cm de hauteur, bordé d'une bande de mousse de 25 cm d'épaisseur. Ce bord large en mousse donne plus de solidité à l'ensemble et cela permet aussi à l'accompagnant de s'asseoir dessus pour être au plus près de l'utilisateur allongé sur le lit. Il est aussi plus facile de s'allonger et de se relever seul de ce lit à eau.

Le lit à eau est livré complet avec l'élément de chauffage, un sac d'eau de 90 x 200 cm, la housse de sécurité et la housse solide de bisonyl dans la couleur de votre choix.

En-dessous du lit à eau BE00117, le socle musical / vibrant en MDF blanc, mesure 140 x 250 x 42 cm de hauteur. Dans la longueur du socle, une découpe latérale permet l'utilisation d'un lève-personnes. La hauteur d'entrée du lit à eau est de 67 cm. Celui qui le désire peut avoir un lit avec un socle complètement fermé, dès lors la hauteur d'entrée dans le lit ne fera plus que 50 cm. Pour compléter le pack, on vous livre le tout avec un amplificateur professionnel musical / vibrant, un appareil DVD et deux haut-parleurs intégrés.

BE00194 Lit à eau musical/vibrant avec un bord large et une découpe dans le socle

BE00195 Lit à eau musical/vibrant avec un bord large et un socle fermé

### **Paquet 4: Lit à eau musical / vibrant de 2 personnes**

Ce pack comprend le lit à eau de 2 personnes BE00121 de 190 x 250 x 25 cm de hauteur, bordé d'une bande de mousse de 25 cm d'épaisseur. Ce bord large en mousse renforce l'ensemble et permet à l'accompagnant de s'asseoir dessus pour être au plus près de l'utilisateur allongé sur le lit. Il est aussi plus simple de rentrer ou sortir seul de ce lit à eau. Le lit à eau est livré complet avec l'élément de chauffage, un sac d'eau de 140 x 200 cm, la housse de sécurité et la housse solide de bisonyl dans la couleur de votre choix.

En-dessous du lit à eau BE00121, il y a un socle musical / vibrant en MDF blanc, qui mesure 190 x 250 x 42 cm de hauteur. une découpe latérale standard sur une longueur permet l'utilisation d'un lève-personnes. La hauteur d'entrée du lit à eau est de 67 cm. Celui qui le désire peut avoir un lit avec un socle complètement fermé, dès lors la hauteur d'entrée dans le lit ne sera plus que de 50 cm. Pour que ce soit complet, on vous livre le tout avec un amplificateur professionnel musical / vibrant, un appareil DVD et deux haut-parleurs intégrés.

BE00196 Lit à eau musical/vibrant de 2 personnes, avec découpe dans le socle

BE00197 Lit à eau musical/vibrant de 2 personnes, avec socle fermé

### **Armoire à musique**

Destinée au rangement en toute sécurité de l'installation musicale du lit à eau musical / vibrant, il existe différents choix d'armoires musicales. La plupart des armoires se posent par terre et se déplacent grâce aux 4 roues pivotantes. L'armoire comprend une porte qui se ferme à clef.

Une armoire à musique à suspendre est également livrable. Vous pouvez aussi choisir une plus grande armoire à musique avec un trou pour pouvoir y incorporer une colonne à bulles.

BE00611 Armoire à musique avec 4 roues et porte

BE00610 Armoire à musique avec 4 roues, porte et haut-parleurs intégrés

BE00614 Armoire à musique à pendre et porte

BE02298 Armoire à musique avec trou pour colonne à bulles



## Le lit à eau musical thérapeutique de base.

Eau et musique: qu'ont-ils en commun? Ensemble ils forment une frontière contre les maladies, soulagent les douleurs et pour beaucoup de personnes rendent la vie plus supportable.

Le lit à eau musical thérapeutique est une invention du musicothérapeute Math Hansen, qui est aussi spécialisé dans le combat contre la douleur. Il combine l'effet soignant du lit à eau avec la musique.

La musique n'est donc pas seulement écoutée, mais aussi littéralement ressentie, car le corps humain est composé de 70% d'eau et très sensible aux vibrations.

Les effets positifs du lit à eau musical thérapeutique sont provoqués par 3 composantes. La première est une sensation sécurisante "de l'utérus" quand on est couché sur le lit à eau. La deuxième, les vibrations agréables de la musique et la troisième composante est le rôle du thérapeute spécialisé. Chaque client a droit à son propre traitement, par lequel le choix de la musique est important pour le processus de guérison car il faut ajuster la bonne fréquence de vibrations sur les ondes sonores

Les résultats du lit à eau musical thérapeutique sont en général époustouflants:

- l'agitation et les angoisses diminuent chez les déments et sont remplacés par du repos et la sécurité
- les spasmes et les crampes sont abandonnées
- les personnes avec un petit mal de dos se rétablissent sans médication
- les personnes souffrant de douleurs rhumatismales ou de la maladie de Bechterew ont beaucoup moins mal
- les personnes angoissées, dépressives, se plaignant d'un burn-out, de stress, de symptômes psychosomatique, agitées ou ayant un comportement impulsif redeviennent calmes
- les personnes souffrant de cancer sous n'importe quelle forme n'ont temporairement plus mal après une à deux séances.
- la prise de médicaments peut être stoppée ou diminuée et le traitement peut prolonger la vie et augmenter la qualité de la vie





Pour les résidents dans les maisons de soins, l'utilisation du lit à eau musical thérapeutique offre souvent beaucoup d'avantages, comme la diminution d'un comportement agité, d'angoisses, de maux sans raison valable, de tensions musculaires, de problèmes de comportement, de problèmes de constipation:  
des plaintes de toute sorte qui chez les personnes démentes sont souvent difficiles à soigner.

Donc ici, un accompagnement affectueux et compétent est aussi important que l'utilisation d'un lit à eau musical thérapeutique. Depuis quelques temps, divers thérapeutes ont déjà travaillé avec le lit à eau musical thérapeutique et ont observé les mêmes résultats que cités ci-dessus.

Le lit à eau musical thérapeutique de base est composé de:

- un lit à eau de 140 x 250 cm dont la surface est dans un coton confortable
- un socle musical-vibrant balancé
- un amplificateur musical-vibrant professionnel
- un appareil DVD avec deux haut-parleurs
- un égaliseur pour choisir les fréquences des vibrations
- un armoire à musique avec quatre roulettes et une porte
- une demi-journée de formation par un musicothérapeute expérimenté

## 1.3 Lits Fixes

BE02709 Lit à eau musical thérapeutique de base

### Paris

Le lit Paris est conçu pour les personnes ayant le sommeil agité afin qu'ils ne tombent pas du lit. En utilisant le système réglable en hauteur, on peut facilement donner les soins au lit. Ce lit peut-être fabriqué dans différentes largeurs.

Le lit Paris standard est fabriqué en bouleau avec une couche de Melamine finition hêtre, avec un contour de 40 cm au-dessus du matelas.

Les panneaux en bouleau s'emboîtent directement l'un dans l'autre. Le lit Paris est livrable dans 3 mesures: mesure du matelas 90 x 200 cm, 140 x 200 cm ou 200 x 200 cm. Les mesures extérieures sont de 11 cm en plus dans la largeur et de 4 cm en plus dans la longueur, donc par ex. 101 x 204 cm ou 211 x 204 cm. Les contours sont pourvus de fenêtres en matière acrylique anti-chocs sur 3 côtés.

Les 2 longs côtés sont rabattables et sont pourvus de petits fermetures coulissantes. Dans le socle, il y a une découpe sur les 2 mêmes longueurs afin de pouvoir y glisser un lève-personnes en-dessous. Le lit standard a des bords droit au-dessus et une plaque de fond plate. La hauteur d'entrée dans le lit Paris est de 55 cm, mesuré à partir du dessus du matelas.

### Options avec un surplus de prix:

- rallonge du lit vers 210 cm
- rehausse de l'entrée du lit
- fabrication de barreaux
- sommier à lattes électrique
- systèmes réglables en hauteur
- rembourrage (couleur au choix ou imprimé)
- décoration intérieure avec des autocollants
- matelas polyeter et latex
- lits à eau
- système musical/vibrant incorporé
- fabrication en HPL Essen



*Informez vous auprès de nos conseillers pour du sur mesure et pour connaître toutes les possibilités qu'il existe. Un devis est gratuit et sans engagement. Demandez aussi notre catalogue spécial "lits" !*

Demandez aussi notre catalogue spécial "lits"!

## Oslo

Le lit Oslo est un lit très solide grâce à ses coins métalliques et sécurisant grâce aux portes qui se referment. L'Oslo est prévu pour le client qui a tendance à grimper. Ce lit est disponible dans diverses hauteurs et largeurs. En utilisant e.a. des panneaux colorés et ou rembourrés, et éventuellement des impressions ou des beaux autocollants, ce lit devient plus qu'un simple lit. Le lit Oslo peut dès lors se placer parfaitement dans votre espace de vie.

Pour les lits pourvus de coins métalliques, on a conçu une fixation spéciale pour par exemple y pendre un arc avec des jouets, mais aussi un cadre dans lequel on peut glisser un panneau de jeu.

Le lit Oslo standard est fabriqué en bouleau avec une couche de Melamine finition hêtre. Les pieds métalliques donnent plus de stabilité au lit et sont de couleur gris anthracite.



Le lit est livrable en 4 dimensions: mesure du matelas 90 x 200 cm, 100 x 200 cm, 140 x 200 cm ou 200 x 200 cm.

Les mesures extérieures sont toujours de 8 cm en plus dans la largeur et la longueur, donc par ex. 98 x 208 cm ou 208 x 208 cm.

Le contour est respectivement de 80 cm, 100 cm ou de 120 cm au-dessus du matelas. Les portes, la tête de lit et le pied de lit sont pourvus de fenêtres en matière acrylique anti-chocs, l'arrière du lit est un panneau plein.

Sur la longueur du lit côté des portes, il y a une découpe afin de pouvoir y glisser un lève-personnes en-dessous.

Les portes sont pourvues de fermetures pratiques et sécurisantes avec en-dessous une butée et au-dessus une fermeture coulissante robuste.

Le lit Oslo standard a des bords arrondis au-dessus et une plaque de fond plate.

La hauteur d'entrée dans le lit Oslo est de 55 cm, mesuré à partir du dessus du matelas.

#### Options avec un surplus de prix:

- rallonge du lit vers 210 cm
- rehausse de l'entrée du lit
- fabrication de barreaux
- des portes pliables en 4 morceaux
- des panneaux dans la couleur de votre choix
- des pieds métalliques dans la couleur de votre choix
- sommier à lattes électrique
- systèmes réglables en hauteur
- rembourrage (couleur au choix ou imprimé)
- décoration intérieure avec des autocollants
- matelas polyeter et latex
- rendre le lit mobile par des roulette
- lits à eau
- fermeture par un toit de lit
- système musical/vibrant incorporé
- fabrication en HPL Essen



*Informez vous auprès de nos conseillers pour  
du sur mesure et pour connaître toutes les  
possibilités qu'il existe.  
Un devis est gratuit et sans engagement.*



## Helsinki

Le lit Helsinki offre une solution au dormeur agité qui grimperait de son lit. Le lit est disponible dans diverses hauteurs et largeurs.

Le lit Helsinki standard est fabriqué en bouleau avec une couche de Melamine finition hêtre. Les panneaux en bouleau s'emboîtent directement l'un dans l'autre. Le lit Helsinki est livrable dans 4 mesures: mesure du matelas 90 x 200 cm, 100 x 200 cm, 140 x 200 cm ou 200 x 200 cm. Les mesures extérieures sont de 11 cm en plus dans la largeur et de 4 cm en plus dans la longueur, donc par ex. 101 x 204 cm ou 211 x 204 cm.

Le lit standard a des bords droit au-dessus et le contour est respectivement de 80 cm, 100 cm ou de 120 cm au-dessus du matelas. Les portes, la tête de lit et le pied de lit sont pourvus de fenêtres en matière acrylique anti-chocs, l'arrière du lit est un panneau plein.

Les portes sont pourvues d'une fermeture coulissante robuste au-dessus et de fermetures plus petites en-dessous. Sur la longueur du lit côté des portes, il y a une découpe afin de pouvoir y glisser un lève-personnes en-dessous. La hauteur d'entrée dans le lit Helsinki est de 55 cm, mesuré à partir du dessus du matelas.

## Options avec un supplément de prix:

- rallonge du lit vers 210 cm
- rehausse de l'entrée du lit
- fabrication de barreaux
- sommier à lattes électrique
- systèmes réglables en hauteur
- rembourrage (couleur au choix ou imprimé)
- décoration intérieure avec des autocollants
- matelas polyeter et latex
- lits à eau
- fermeture par un toit de lit
- système musical/vibrant incorporé
- fabrication en HPL Essen



## Berlin

Le lit Berlin est un excellent lit pour les dormeurs paisibles, et peut être utilisé aussi dans une position Anti-Trendelenburg. Le lit est relativement léger et donc facile à mobiliser. Le lit Berlin standard est fabriqué en bouleau avec une couche de Melamine finition hêtre, avec un contour de 40 cm au-dessus du matelas. Le lit est disponible dans la mesure de 90 x 200 cm (mesure du matelas) et la mesure extérieure est de 101 x 216 cm.

Les panneaux en bouleau s'emboîtent directement l'un dans l'autre. Le contour est pourvu de fenêtres en matière acrylique anti-chocs sur les 2 longs côtés, qui sont d'ailleurs rabattables. Ces côtés rabattables ont des fermetures coulissantes. La tête de lit et le pied de lit sont fixes.

Le lit Berlin est muni d'un système réglable en hauteur qui règle électriquement toute la structure en hauteur de 55 à 95 cm. Ce système spécial réglable en hauteur peut être utilisé aussi dans une position Anti-Trendelenburg. Le lit Berlin standard est fabriqué avec 4 roues freinantes et sur les 2 longueurs il y a un espace afin de pouvoir y glisser un lève-personnes en-dessous. Le lit standard a des bords droit au-dessus et une plaque de fond plate. Dans le lit Berlin on ne sait pas mettre de matelas à eau, pour cela on vous renvoie vers le lit Paris.

## Options avec un surplus de prix:

- rallonge du lit vers 210 cm
- sommier à lattes électrique
- matelas polyeter et latex
- fabrication en HPL Essen
- rembourrage (couleur au choix ou imprimé)
- décoration intérieure avec des autocollants

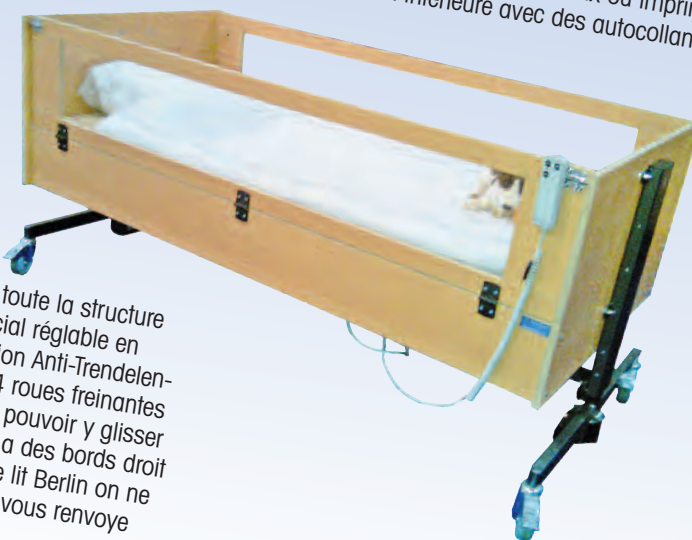

Informez vous auprès de nos conseillers pour du sur mesure et pour connaître toutes les possibilités qu'il existe. Un devis est gratuit et sans engagement.

## Sydney

Avec un contour d'une hauteur de garde-robe, il est impossible aux grimpeurs de sortir du lit. Grâce aux pieds métalliques en coin, la construction est si solide qu'elle ne crée aucune instabilité.

Le Sydney est pourvu d'une fermeture Espagnole qui s'ouvre et se ferme par un simple mouvement. Cette fermeture en combinaison avec les fenêtres en matière acrylique anti-chocs de 5 mm et la possibilité d'un rembourrage, font de ce lit Sydney un des lits le plus sécurisant pour le soignant et le client.

Le lit Sydney standard est fabriqué en bouleau avec une couche de Melamine finition hêtre.

Le lit est disponible dans la mesure de 90 x 200 cm (mesure du matelas) et les mesures extérieures sont de 98 x 208 x 219 cm de hauteur. Le contour est de 164 cm au-dessus du matelas.

Les pieds métalliques donnent plus de stabilité au lit et sont de couleur gris anthracite.

Les portes, la tête de lit et le pied de lit sont pourvus de fenêtres en matière acrylique anti-chocs et de fermetures Espagnoles. L'arrière du lit est un panneau plein et les 2 côtés ont une ventilation. Sur la longueur du lit côté des portes, il y a une découpe afin de pouvoir y glisser un lève-personnes en-dessous.



Le lit Sydney standard a des bords arrondis au-dessus et une plaque de fond plate. La hauteur d'entrée dans le lit Sydney est de 55 cm, mesuré à partir du dessus du matelas. Le lit peut également être fermé sur le dessus en y rajoutant les différentes options.

### Les options suivantes sont livrables

- la structure en entier (sans panneaux)
- la tête et pied de lit fermé au lieu des fenêtres
- rallonge du lit vers 210 cm
- des portes vitrées pliables en 4 morceaux
- des portes vitrées à l'arrière ou des portes pliables en 4 morceaux
- une trappe dans le dessus pour par ex. un lève-personnes de plafond
- portes sur pieds pour une meilleure accessibilité
- les panneaux d'en-dessous dans la couleur de votre choix
- pieds métalliques dans la couleur de votre choix
- sommier à lattes électrique
- systèmes réglables en hauteur
- matelas polyeter et latex
- rembourrage (couleur au choix ou imprimé)
- décoration intérieure avec des autocollants
- lits à eau
- fermeture par un toit de lit avec une ventilation en filet de nylon, en melamine ou en acrylique
- fabrication en HPL Essen

*Informez vous auprès de nos conseillers pour du sur mesure et pour connaître toutes les possibilités qu'il existe. Un devis est gratuit et sans engagement.*



*Demandez aussi notre catalogue spécial "lits"!*

## Lima

Le lit Lima est un superbe lit conçu pour le dormeur agité qui ne sort pas de son lit. Le Lima offre plus de solidité et de sécurité grâce à sa construction avec les coins métalliques et un côté de lit rabattable. Si vous choisissez pour un système réglable en hauteur, cela facilite les soins au lit. Le lit est disponible dans diverses mesures, il y a même une version pour 2 personnes. Le Lima peut être façonné avec le style de chacun en utilisant des panneaux colorés, du rembourrage, des barreaux ou un autre bord au-dessus.

Pour les lits pourvus de coins métalliques, on a conçu une fixation spéciale pour par exemple y pendre un arc avec des jouets, mais aussi un cadre dans lequel on peut glisser un panneau de jeu.

Le lit Lima standard est fabriqué en bouleau avec une couche de Melamine finition hêtre, avec un contour de 40 cm au-dessus du matelas. Les pieds métalliques donnent plus de stabilité au lit et sont de couleur gris anthracite. Le lit est livrable en 4 dimensions: mesure du matelas 90 x 200 cm, 100 x 200 cm, 140 x 200 cm ou 200 x 200 cm. Les mesures extérieures sont toujours de 8 cm en plus dans la largeur et la longueur, donc par ex. 98 x 208 cm ou 208 x 208 cm. Le contour de lit est pourvu de fenêtres en matière acrylique anti-chocs sur 3 côtés. Les 2 longs côtés sont rabattables et ont des fermetures de sécurité avec un système de butée automatique. Sur les 2 longueurs du lit, il y a une découpe afin de pouvoir y glisser un lève-personnes en-dessous. Le lit Lima standard a des bords arrondis au-dessus et une plaque de fond plate. La hauteur d'entrée dans le lit Lima est de 55 cm, mesuré à partir du dessus du matelas. Il va de soi, qu'il y a énormément d'options livrables avec ce lit pour pallier au mieux aux besoins de l'utilisateur.



### Options avec un supplément de prix:

- rallonge du lit vers 210 cm
- rehausse de l'entrée du lit
- fabrication de barreaux
- des panneaux dans la couleur de votre choix
- des pieds métalliques dans la couleur de votre choix
- côtés rabattables en plusieurs parties
- sommier à lattes électrique
- systèmes réglables en hauteur
- rembourrage (couleur au choix ou imprimé)
- décoration intérieure avec des autocollants
- matelas polyeter et latex
- rendre le lit mobile par des roulettes
- lits à eau
- système musical/vibrant incorporé
- fabrication en HPL Essen



*Informez vous auprès de nos conseillers pour du sur mesure et pour connaître toutes les possibilités qu'il existe. Un devis est gratuit et sans engagement.*

*Demandez aussi notre catalogue spécial "lits"!*



## Prague

Le lit Prague est un lit solide grâce à ses coins métalliques. Il peut être utilisé aussi dans une position Anti-Trendelenburg. Cela facilite les soins multiples au lit. Le Prague peut être façonné avec le style de chacun en utilisant des panneaux colorés, du rembourrage, des barreaux ou un autre bord au-dessus.

Pour les lits pourvus de coins métalliques, on a conçu une fixation spéciale pour par exemple y pendre un arc avec des jouets, mais aussi un cadre dans lequel on peut glisser un panneau de jeu.

Le lit Prague standard est fabriqué en bouleau avec une couche de Melamine finition hêtre, avec un contour de 40 cm au-dessus du matelas. Le lit est disponible dans la mesure de 90 x 200 cm (mesure du matelas) et la mesure extérieure est de 101 x 216 cm. Les pieds métalliques donnent plus de stabilité au lit et sont de couleur gris anthracite. Le contour est pourvu de fenêtres en matière acrylique anti-chocs sur les 2 longs côtés, qui sont d'ailleurs rabattables. La tête et le pied de lit sont fixes et en panneaux pleins. Les côtés rabattables ont des fermetures de sécurité avec un système de butée automatique. Le lit Prague est muni d'un système réglable en hauteur qui règle électriquement toute la structure en hauteur de 55 à 95 cm.

Ce système spécial réglable en hauteur peut être utilisé aussi dans une position Anti-Trendelenburg. Le lit Prague standard est fabriqué avec 4 roues freinantes et sur les 2 longueurs il y a un espace afin de pouvoir y glisser un lève-personnes en-dessous.

Le lit standard a des bords arrondis au-dessus et une plaque de fond plate. Dans le lit Prague on ne peut pas mettre de matelas à eau, pour cela on vous renvoie vers le lit Lima.

*Demandez aussi notre catalogue spécial "lits"!*



### Même ce lit-ci peut se munir de diverses options:

- rallonge du lit vers 210 cm
- les panneaux du bas dans la couleur de votre choix
- des pieds métalliques dans la couleur de votre choix
- sommier à lattes électrique
- rembourrage (couleur au choix ou imprimé)
- décoration intérieure avec des autocollants
- matelas polyeter et latex
- fabrication en HPL Essen



*Informez vous auprès de nos conseillers pour du sur mesure et pour connaître toutes les possibilités qu'il existe. Un devis est gratuit et sans engagement.*

## Tokyo

Un lit super solide et robuste qui supporte les coups. Les fenêtres des portes est de 5 mm d'épaisseur. Du fait, qu'il ait un contour très haut, il est impossible que les grimpeurs en sortent. Pour celui qui le souhaite, il y a moyen d'y rajouter un toit; il y a le choix de différents matériaux. Le Tokyo s'ouvre et se ferme facilement d'un seul mouvement grâce à sa fermeture Espagnole. Le plus formidable au lit Tokyo c'est qu'avec son hauteur totale de 197,5 cm, il passe complètement par une ouverture de porte. Cela peut être une exigence de sécurité pour les pompiers. Le lit Tokyo standard est fabriqué en bouleau avec une couche de Melamine finition hêtre.

Le lit est disponible dans la mesure de 90 x 200 cm (mesure du matelas) et les mesures extérieures sont de 98 x 208 cm. Le contour est de 140 cm au-dessus du matelas. Le cadre métallique donne plus de stabilité au lit et est de couleur gris anthracite. Les portes, la tête de lit et le pied de lit sont pourvus de



fenêtres en matière acrylique anti-chocs. L'arrière du lit est un panneau plein et les 2 côtés ont une ventilation. Sur la longueur du lit côté des portes, il y a une découpe afin de pouvoir y glisser un lève-personnes en-dessous. Les portes sont pourvues de fermetures Espagnoles.

Le lit Tokyo standard a une plaque de fond plate. La hauteur d'entrée dans le lit Tokyo est de 55 cm, mesuré à partir du dessus du matelas. Le lit peut également être fermé sur le dessus en y rajoutant les différentes options.

### Les options suivantes sont disponibles:

- onderbouw uit één geheel (zonder panelen)
- la structure en entier (sans panneaux)
- la tête et pied de lit fermé au lieu des fenêtres
- rallonge du lit vers 210 cm
- des portes vitrées pliables en 4 morceaux
- des portes vitrées à l'arrière ou des portes pliables en 4 morceaux
- une trappe dans le dessus pour par ex. un lève-personnes de plafond
- portes sur pieds pour une meilleure accessibilité
- les panneaux d'en-dessous dans la couleur de votre choix
- pieds métalliques dans la couleur de votre choix
- sommier à lattes électrique
- systèmes réglables en hauteur
- matelas polyeter et latex
- rembourrage (couleur au choix ou imprimé)
- décoration intérieure avec des autocollants
- lits à eau
- fermeture par un toit de lit avec une ventilation en filet de nylon, en melamine ou en acrylique
- fabrication en HPL Essen



## Lit Box Vancouver

Un beau lit box coloré sur des hauts pieds.



*Demandez aussi notre catalogue spécial "lits"!*

## Lit de soins Bonn

Le lit de soins Bonn est un lit de soins très solide et est prévu pour prendre toutes ses aises, il convient aussi dans le secteur gériatrique. Les barreaux sont pourvus de protections en matière synthétique, ce qui évite de se coincer. Les barreaux télescopiques n'empêchent pas l'entrée ou la sortie du lit car ils descendent jusqu'à la base du sommier à lattes.

Le Bonn satisfait à toutes les exigences. La surface de couchage est composée d'un sommier à lattes élastique en bois ayant différentes positions de dureté. Le sommier est divisé en 4 parties et peut se régler électriquement entre 40 cm et 80 cm (dessus du sommier). Les dimensions du lit sont de 212 x 102,5 cm (mesures extérieures). Le lit est mobile grâce à ses roues pivotantes et freinantes.



## Lit de soins Bern

Le lit de soins Bern est aussi un lit que Barry Emons conseille dans le secteur gériatrique. Les barreaux sont aussi pourvus de protections en matière synthétique, ce qui évite de se coincer. Il y a moyen d'avoir des barreaux sur une partie du lit ou sur toute sa longueur. La surface de couchage est composée d'un sommier à lattes élastique en bois ayant différentes positions de dureté. Le sommier est divisé en 4 parties et peut se régler électriquement entre 40 cm et 80 cm (dessus du sommier). D'autres mesures de sommier sont disponibles dans la largeur et la longueur contre un surplus de prix. Le Bern est posé sur des pieds cylindriques solides et stables. Les roues sont cachées dans les pieds. Les dimensions du lit sont de 212 x 102,5 cm (mesures extérieures). Le Bern satisfait également à toutes les normes techniques de sécurité.



## 1.4 Lits extra-sécurisant:

*Demandez aussi notre catalogue spécial "lits"!*

### Safespace

Ce lit est spécialement conçu pour des personnes qui sont une menace pour elles-mêmes et qui pourraient se blesser dans un milieu de vie normal. Le Safespace est utilisé aussi comme espace sécurisant pour des personnes atteintes d'autisme, d'épilepsie et d'autres limitations mentales. Le Safespace est un système d'espace dans un espace et peut être placé dans une pièce ou utilisé comme un objet seul. Le Safespace peut être utilisé comme un espace snoezelen ou comme un espace sécurisant pour dormir dans un milieu existant.

Le Safespace est disponible dans différentes mesures. De 90 x 200 cm (format d'un lit) à un Safespace de 300 x 300 cm. Les couleurs standard sont bleu foncé et bleu clair, mais le Safespace peut être livré au choix dans les coloris suivants: mauve, gris, vert foncé, beige ou argent.

A côté de cela, diverses options sont disponibles:

- différentes sortes de matelas (PVC ou mousse "mémoire")
- panneau pour l'obscurcissement de la fenêtre, avec fermeture éclair
- fenêtres avec ou sans fermeture éclair
- ouverture "soft" à l'arrière
- filet en-dessous des fenêtres
- crochets au plafond

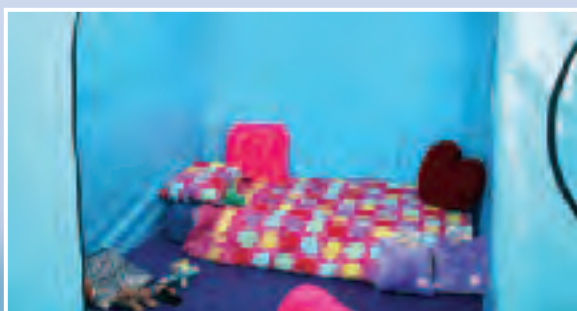

*Informez vous auprès de nos conseillers pour du sur mesure et pour connaître toutes les possibilités qu'il existe. Un devis est gratuit et sans engagement.*





## Cosyfit

Avez-vous un dormeur agité ?  
 Voulez-vous un espace sécurisant pour dormir / jouer ?  
 Voulez-vous toutefois une grande surveillance ?  
 Avez-vous besoin du Cosyfit sur d'autres lieux ?

Le Cosyfit répond à toutes ces questions. La combinaison des parois douces et de la structure solide fait de ce lit une utilisation idéale dans la maison mais aussi dans les institutions et les écoles.



Le Cosyfit est fabriqué dans la mesure de 90 x 200 cm (mesure du matelas) et est disponible dans la couleur bleu clair et bleu foncé. Pour la version standard, un matelas en PVC de 15 cm d'épaisseur est livré avec. Au choix un set de 2 coussins séparés est disponible: un coussin en coin et un pour les genoux. La hauteur du contour de lit peut être de 147 cm ou de 122 cm.

*Informez vous auprès de nos conseillers pour du sur mesure et pour connaître toutes les possibilités qu'il existe.*

*Un devis est gratuit et sans engagement.*

## Cosyfit Hi-Lo

Le Cosyfit Hi-Lo est pour les utilisateurs qui trouvent qu'un lit standard réglable en hauteur n'offre pas assez de sécurité. Ce modèle a également la possibilité de mettre le lit en position Trendelenburg ou Anti-Trendelenburg. En combinaison avec les matériaux doux, ce lit est excellent pour les soins.



**ATTENTION:**  
 La position Trendelenburg peut seulement être utilisée sur avis d'un médecin!

*Informez vous auprès de nos conseillers pour du sur mesure et pour connaître toutes les possibilités qu'il existe. Un devis est gratuit et sans engagement.*

Le lit Cosyfit, avec le système réglable en hauteur intégré est disponible en 3 dimensions, c'est-à-dire avec un contour de 61, 107 ou 122 cm de hauteur. Livrable dans la couleur bleu clair et bleu foncé. Ici aussi un set de 2 coussins séparés est disponible: un coussin en coin et un pour les genoux. Pour la version standard, un matelas en PVC de 15 cm d'épaisseur est livré avec.

## 1.5 Les solutions flexibles:

### MobiFit

La structure du MobiFit est légère et simple à monter d'une pièce. Elle est faite de barres en aluminium sur lesquelles sont tendues des bandes de nylon. De ce fait la structure est légère mais quand même solide. Par ses charnières "invisibles" la structure est pliable en un élément compact.

Les barres en aluminium sont entourées d'une fine couche de mousse afin de protéger le client des coups.

Pliée, la structure tient dans un coffre de voiture (105 x 25 x 30 cm). Le poids total de la structure et de la bâche est de +/- 22 kg. La bâche est faite en bisonyl ignifugé.

Les mesures extérieures du MobiFit standard sont de 218 x 108 x 140 cm et les mesures intérieures sont de 210 x 100 x 140 cm. La couleur standard est blanc et sable. D'autres couleurs sont disponibles contre un supplément de prix.

L'entrée se fait par une fermeture éclair sur le devant et sur un côté. Tout l'avant peut s'ouvrir par une fermeture éclair et s'enrouler. Il y a des fenêtres en PVC à la tête et au pied de lit ainsi qu'à l'avant. A côté de cela, il y a aussi un toit en filet nylon avec des fermetures éclair. Le MobiFit est livré avec 2 sacs, un pour la structure et un pour la bâche. Le matelas n'est pas inclus mais est disponible contre un supplément de prix.

*Informez vous auprès de nos conseillers pour du sur mesure et pour connaître toutes les possibilités qu'il existe. Un devis est gratuit et sans engagement.*



#### Options disponibles:

- autres mesures
- matelas (pliable en 3 parties)
- fenêtres en filet nylon
- entrée par fermeture éclair sur l'autre côté (droit)
- entrée par fermeture éclair ou fenêtre sur l'arrière
- d'autres combinaisons de couleur



## SoftFit

Le lit SoftFit est un croisement du CosyFit et du Tokyo. Le SoftFit est fabriqué avec la base du lit Tokyo, et donc idéal car il est mobile de par ses roulettes.

Le dessus (partie pour dormir et se reposer) est fabriqué en Bisonsyl. Grâce à ce dessus doux, ce lit est conçu pour des personnes qui sont une menace pour elles-mêmes et qui pourraient se blesser dans un lit normal.

La structure métallique à l'extérieur n'est pas visible, ni touchable de l'intérieur.

Le lit s'ouvre par l'avant avec des fermetures éclair et est facilement accessible pour l'accompagnant. A l'avant et les côtés, il y a des fenêtres en PVC.

Standard, le lit a un système réglable en hauteur ainsi qu'un contour divisible pour l'utilisation d'un lève-personnes de plafond.

Les dimensions du SoftFit sont de 90 x 200 cm (mesures du matelas) et les mesures extérieures sont de 98 x 208 cm. Le contour est de 140 cm au-dessus du matelas. La couleur standard est blanc et sable. D'autres combinaisons de couleurs sont disponibles contre un supplément de prix.



### Les options livrables sont:

- la base en une pièce (sans panneaux)
- les panneaux du dessous dans une couleur au choix
- les pieds métalliques dans une couleur au choix
- fenêtres en PVC à l'arrière
- matelas en polyether et latex
- toit ventilé en filet nylon, en mélamine ou en acryl
- fermeture éclair sur le côté

*Informez vous auprès de nos conseillers pour du sur mesure et pour connaître toutes les possibilités qu'il existe. Un devis est gratuit et sans engagement.*

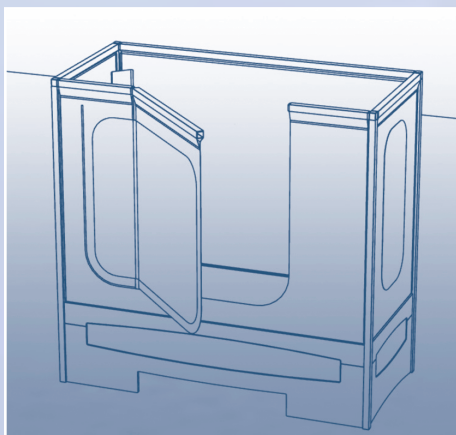

## 1.6 Éléments de couchage spéciaux:

### Lit musical

La combinaison de l'écoute, le toucher avec un confort en position couchée donne une bonne relaxation et une expérience musicale en même temps.

Le matelas spécial de 27 cm fabriqué par Barry Emons est pourvu d'un rembourrage particulier de flocons de mousse ainsi que d'extrêmes petites billes (pas des billes normales de polystyrène!) doux et solide à la fois. Ce matelas tient aussi bien sa place dans les institutions de soins qu'à la maison.



Du fait que le matelas épouse la forme du corps et le soutient, c'est déjà une valeur thérapeutique en soi. Le lit thérapeutique est disponible en 2 dimensions: 100 x 200 cm et 140 x 200 cm.

Les deux lits musicaux sont réglables afin de permettre des positions confortables en demi-assise ou demi-couchée. Est inclus la petite armoire à musique mobile, complète avec un appareil DVD/CD, un amplificateur spécial et deux haut-parleurs intégrés.

L'utilisation de l'ensemble donne une expérience relaxante exceptionnelle qui ne peut être égalée que par le lit musical/vibrant.

De par son petit poids, le lit peut se déplacer facilement vers une autre pièce, ce qui est un avantage dans certaines situations.



BE02706 Lit musical, 100 x 200 cm, complet avec tous les accessoires  
BE02707 Lit musical, 100 x 200 cm, complet avec tous les accessoires



## Grand nuage

Lors d'un usage en centre spécialisé, le personnel de celui-ci nous a communiqué les constatations suivantes:

- le coussin s'adapte très bien aux formes du corps
- le tissu recouvrant le nuage n'est pas froid au premier contact, et prend rapidement la température du corps
- le tissu a une fonction antidérapante et convient aux personnes agitées ou spasmodiques
- il est nécessaire d'agiter régulièrement le pouf pour que les billes se replacent, et que le coussin reprenne sa forme initiale.

BE02693 Grand nuage bisonyl, 190 x 135 x 35 cm

BE02705 Plateau pour déplacer le grand nuage



## La Chaise Snoezelen

La Chaise Snoezelen de Barry Emons est de retour dans notre assortiment, mais plus perfectionnée. Une cachette sécurisée dans laquelle on peut s'évader dans ses rêves.

Cette chaise a un intérieur doux et bien formé. Toute la coque peut se balancer d'avant en arrière à l'aide d'un moteur silencieux réglable en vitesse. L'ensemble est mobile et peut être utilisé aussi bien dans l'espace snoezelen que dans une pièce pour les groupes.

Dimensions de la chaise snoezelen: 173 x 82 x 82 cm. La chaise est prévue pour passer par une porte d'une largeur normale.

BE02704 Chaise Snoezelen avec moteur

## Lit en mousse

Ce lit est fait complètement en mousse. Aussi bien l'intérieur que l'extérieur sont doux afin que l'utilisateur ne puisse jamais s'y blesser. Idéal pour les dormeurs agités, les personnes qui errent dans leur chambre et qui pourraient se blesser au mobilier, et pour les personnes qui ont des spasmes.

Sur demande, d'autres dimensions du lit sont disponibles.

BE02708 Lit en mousse, 85 x 190 x 52 cm

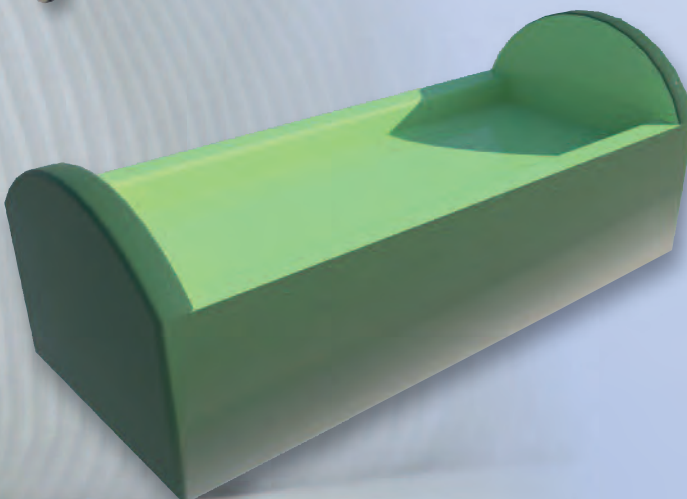

## Spéciaux

Chaque question de soins demande sa propre approche et notre ligne de lit pourvoit une réponse à la plupart des questions posées. Mais il y aura toujours des souhaits. Nous disposons d'une équipe de spécialistes, créatifs dans l'imagination des possibilités et des solutions. Ensemble avec vous, nous arrivons au meilleur résultat possible. Cette page vous laisse voir seulement quelques-unes des possibilités.



### MultiFit

Au terme de la préparation de cette brochure nous avons débuté le développement du MultiFit. Nous continuons avec le MultiFit là où les autres lits s'arrêtent.

- Hauteur d'entrée à partir de 33cm
- Système réglable en hauteur qui peut porter 1000 kg
- Mesures variables jusqu'à 200 / 250 cm

Les patients obèses, les lits d'eau (snoezelen) de 25 cm d'épaisseur ou un lit extra large dans lequel il est possible de soulever les petits frères, les petites sœurs ou le personnel soignant avec. Les possibilités sont interminables. Informez-vous auprès de nos conseillers.



### Lit Race Robinn

Un lit qui en jette avec un rembourrage imprimé. Mais un lit de princesse est également possible.



### Lit Box Lima

Cette version est pourvue de quatre tiroirs spacieux.



### Sofffit

Ce Sofffit a été fabriqué avec la fonction Trendelenburg.

## 2. S'asseoir

Le confort des résidents et des accompagnants est essentiel en ambiance Snoezelen. Le résident a besoin de se sentir "enveloppé" et "sécurisé" pour pouvoir lâcher prise. Le professionnel accompagnant, qui passe plus de temps que le résident dans cette salle, doit pouvoir travailler dans des conditions de confort optimales.

Dans ce chapitre, vous allez découvrir les poufs qui permettent de s'asseoir, de s'allonger, de travailler dans différentes positions. Les micro-billes se "moulent" aux formes du corps de la personne pour lui assurer un confort maximum.

Les banquettes et fauteuils de travail assurent un confort "plus raide" mais nécessaire pour travailler à deux. Jeux tactiles, proximité entre le résident et le professionnel etc. seront possible grâce à ces assises.

Les poufs Oleander sont des poufs pré-formés fauteuil. Ils sont l'intermédiaire entre le pouf et le fauteuil. Ils assurent un confort très grand grâce aux micro-billes tout en assurant un maintien de la personne.

Vous trouverez toute une gamme d'assises jusqu'à l'HydroTilt qui est un fauteuil à eau d'un confort tout à fait exceptionnel.

- 2.1 Les Sacs/Poufs pour s'asseoir (page 46 à 49)
- 2.2 Les Banquettes (page 50 à 51)
- 2.3 Les Fauteuils/Chaises (page 52 à 60)

## 2.1 S'asseoir:

Beaucoup d'éléments pour s'asseoir et se coucher sont fabriqués en bisonyl, en simili cuir (Jolytex) et en Wetcare. Le Wetcare est un tissu confortable qui a des caractéristiques spéciales: repoussant la saleté, imperméable, respirant, repoussant la moisissure et facile à nettoyer.

Tous les prix donnés sont fait sur base d'une fabrication en bisonyl, sauf si mentionné autrement. Pour les fabrications en Jolytex il y aura un supplément de prix de 14%, pour le Wetcare un supplément de prix de 38%.

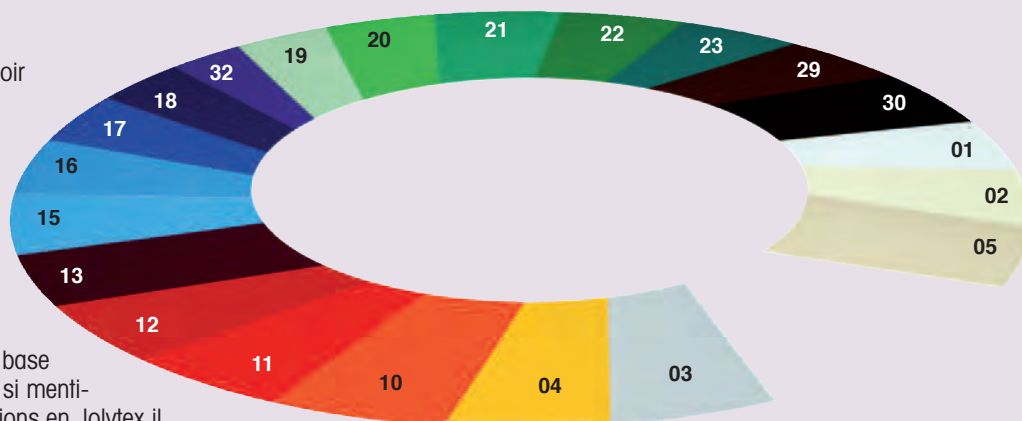

### Bisonyl:

Apparence extérieure dessus/dessous: brillant  
 Tissage: Polyester  
 Poids total: +/- 680 gr/m<sup>2</sup>  
 Force de tirage: +/- 3000N/5 cm  
 Résistant aux déchirures: 300/300N DIN53363  
 Résistant à la température: -30 / +70 °C  
 Résistant aux UV: très bon  
 Comportement au feu: < 100 mm/min. DIN75200

### Carte des couleurs:

03 Gris	16 Bleu Cobalt	22 Vert Herbe
04 Jaune	17 Bleu Foncé	23 Vert Foncé
10 Orange	18 Bleu Nuit	29 Brun Chocolat
11 Rouge Clair	32 Violet	30 Noir
12 Rouge	19 Vert Menthe	01 Blanc
13 Aubergine	20 Vert Pomme	02 Crème
15 Bleu Ciel	21 Vert	05 Sable

## CARTE DES COULEURS JOLYTEX

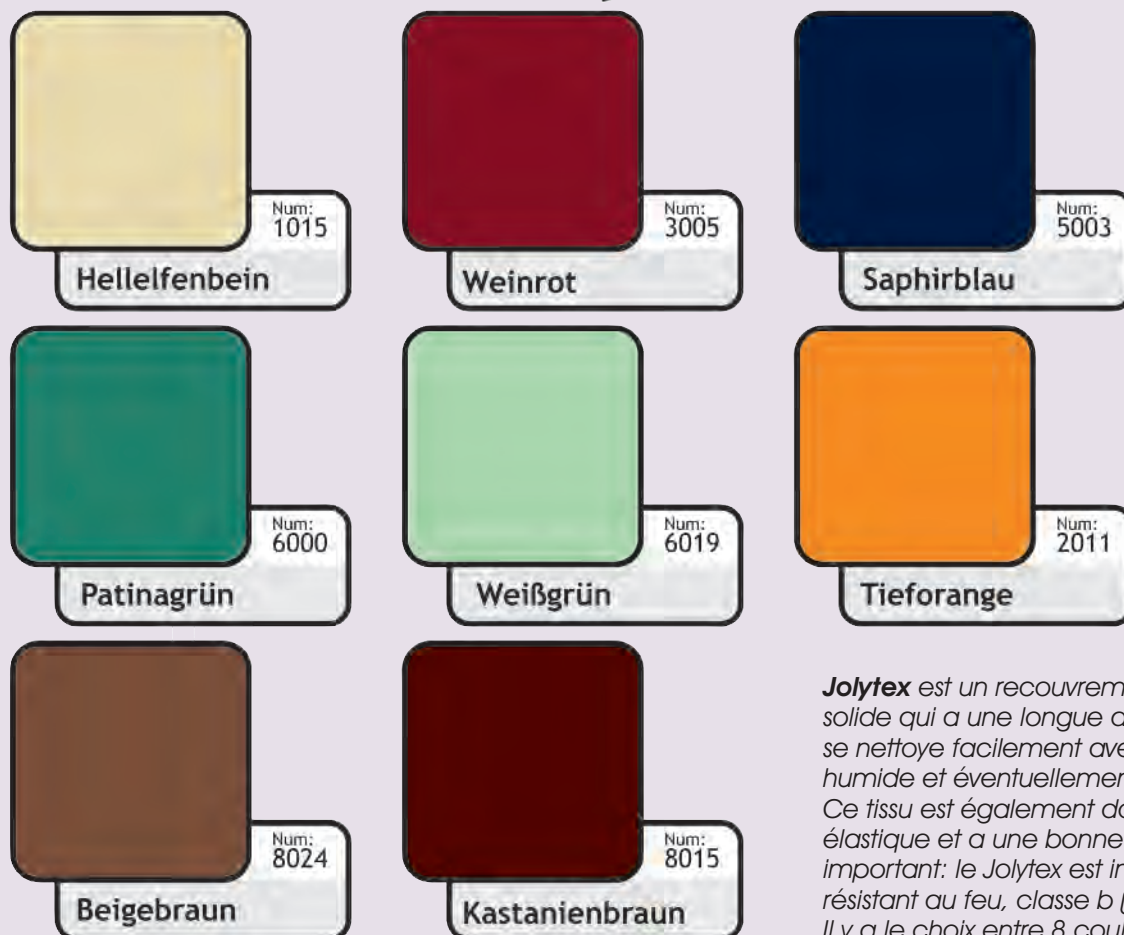

**Jolytex** est un recouvrement en simili cuir solide qui a une longue durée de vie, et qui se nettoie facilement avec un chiffon humide et éventuellement un peu de savon. Ce tissu est également doux, souple, un peu élastique et a une bonne prise. Encore plus important: le Jolytex est imperméable et résistant au feu, classe b (s'étouffe). Il y a le choix entre 8 couleurs (voir la carte de couleurs)

**Les tissus d'ameublement Wetcare** sont imperméables et pourtant encore respirant. Grâce à son imperméabilité complète, la moisissure, les bactéries, les virus et l'humidité ne transpercent pas jusqu'au rembourrage.

Aussi bien l'extérieur que l'intérieur est pourvu d'un coating ralentisseur de flammes, approuvé suivant les normes DIN 4102 B2 et BS5852.

Le Wetcare nano-coating élimine les odeurs gênantes qui pourraient se créer après un certain temps et grâce à cela, garde sa fraîcheur. Le tissu Wetcare est livrable dans de douces couleurs nature (voir la carte de couleurs ci-dessous).

## CARTE DES COULEURS WETCARE

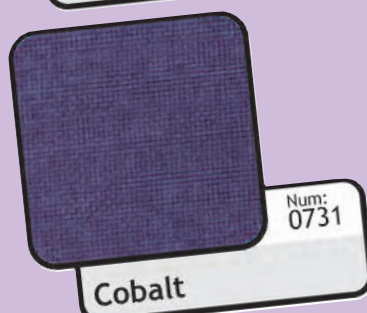
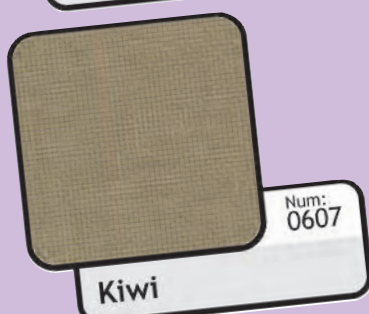
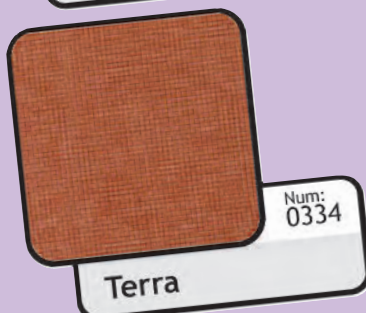
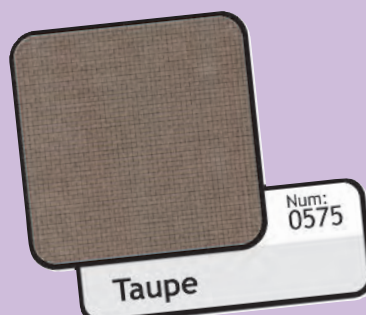

## 2.1 Les Sacs/Poufs pour s'asseoir



### Le Sac Perni

Un sac/pouf agréable et charmant, très bon rapport qualité/prix. Grâce à sa conception ronde, le Perni vous enveloppe entièrement. Le sac est doux et chaud. Naturellement, il est livrable dans beaucoup de matériaux et de couleurs. Voir les cartes de couleurs à la page 44 et 45.

BE00537 Sac/Pouf Perni

### Fauteuil Géant

Un croisement entre une chaise et un îlot: une combinaison idéale est née. Le haut du corps et les pieds sont soutenus, l'assise reste très confortable sur le fauteuil. Le matériel est robuste et donne grip aux enfants agiles. Naturellement, il est livrable dans divers matériaux et couleurs. Voir les cartes de couleurs à la page 44 et 45.

BE00530 Fauteuil Géant, 180 x 80 x 80 cm



### Pouf Oleander

Pouf ou fauteuil confortable.

L'Oleander a tous les avantages d'un fauteuil avec un dossier rigide et des accoudoirs. Rempli de billes de polystyrène, c'est aussi un pouf qui épouse parfaitement les formes du corps.

Naturellement, il est livrable dans divers matériaux et couleurs.

Voir les cartes de couleurs à la page 44 et 45.

BE00533 Pouf Oleander, 100 x 90 x 65 cm





### Pouf îlot

Quasiment inusable, rempli de boules de polystyrène qui prennent facilement la forme du corps en soutenant. Remplissable et facile à nettoyer. A partir d'un diamètre de 150cm, nous parlons d'îlot pour souligner la surface d'assise ou de coucher. Livrable en différentes couleurs, différentes dimensions et différentes formes

- BE00535 Pouf îlot ø 150 x 50 cm de haut
- BE00536 Pouf îlot ø 200 x 50 cm de haut



### Le Pouf Rob

Un incontournable dans le milieu professionnel. Facile d'utilisation quand on veut s'asseoir à côté du patient. Fabriqué dans la qualité traditionnelle de Barry Emons et a une assise active plaisante. Comme beaucoup de produits de Barry Emons, ce pouf est aussi livrable dans différents matériaux et couleurs. Voir les cartes de couleurs aux pages 46 et 47.

- BE00501 Pouf Rob: dia 80 x 50 cm
- BE00502 Pouf Rob: dia 100 x 50 cm

### Protac Sensit standard

Le Protac Sensit est une conception spéciale de chaise/sac pour s'asseoir. Il est fabriqué avec un arrière plus dur afin de l'utiliser comme chaise. Le tout est rempli de boules plastique. Sur chaque côté, il y a aussi des "accoudoirs" qui peuvent envelopper le corps. Ces côtés sont également remplis avec des boules plastique.

L'assise comprend une housse amovible par fermeture éclair, le dessous est garni d'un matériau pour l'incontinence. Le Sensit aide quand il y a des problèmes de concentration et procure du repos.

La sécurité qu'offre le

Sensit permet à l'utilisateur de profiter plus longtemps à la vie sociale du moment. Le Protac Sensit standard est éventuellement livrable en version haute. Le pouf complète le confort afin d'y reposer aussi les jambes.

- BE01875 Protac Sensit standard
- BE01876 Protac Sensit standard, version haute
- BE01877 Protac Sensit Pouf
- BE01878 Supplément pour des "accoudoirs enveloppant" extra lourd, pour le Protac Sensit standard
- BE01879 Supplément pour des "accoudoirs enveloppant" extra lourd, pour le Protac Sensit standard, version haute
- BE00504 Un dessous mobile pour le Sac Protac Sensit

Un dessous mobile pour le Sac Protac Sensit est également disponible afin de pouvoir le déplacer facilement partout. Son diamètre est de 108 cm, il est fabriqué en mélamine et est pourvu de 4 roues pivotantes avec freins.

Le Protac Sensit est disponible dans les couleurs suivantes: Off White, Black, Red, Rusty Red, Aqua, Lime, Dusty Green et Dark Grey.





## Coussins d'assise / coucher (pouf) Malta et Kreta.

La particularité de ces coussins, c'est qu'une fois la forme d'assise prise, elle ne se déforme plus. Contrairement aux autres coussins !!

Grâce à la pression sur le coussin après à peine 15 à 20 secondes une stabilité ainsi qu'une position confortable sont très vite trouvés.

- 1 prenez la bonne position d'assise ou de coucher
- 2 faites attention à la bonne répartition du volume
- 3 lorsque vous désirez prendre une autre position, il suffit de secouer le coussin

Les coussins se prêtent à une simple détente mais également à des fins thérapeutiques.

Voir les photos pour les possibilités d'utilisation et laissez vous surprendre par une démonstration.







La housse extérieure est fabriquée en physiotex. En règle générale, il est fabriqué en 2 couleurs mais peut selon votre souhait être livré en 1 couleur. Vous avez le choix entre 5 couleurs vives: vert, bleu, bleu foncé, rouge et jaune. Pourvu d'une tirette. L'intérieur est fait en coton avec une tirette et des bandes velcro.

Le remplissage est composé de petites boules de polypropylène. Le matériel est très résistant et d'une douceur agréable; peut être désinfecté, lavable, imperméable et en même temps aéré.

Les coussins sont livrés en combinaison de couleurs: vert/bleu et bleu/rouge.

- BE00503 Malta moyen, ø 130 x 27cm de haut
- BE00500 Malta grand, ø 150 x 27cm de haut
- BE01785 Kreta standard, 175 x 80 x 27 cm
- BE00505 Kreta grand, 200 x 100 x 27 cm
- BE02249 Kreta XL, 200 x 140 x 27 cm



*Voir la page 100 pour le système musical / vibrant, à utiliser sous un pouf Malta ou Kreta.*



## 2.2 Les Banquettes

### La Banquette modèle Alain

La Banquette modèle Alain est livrable en 2 places ou 3 places, toutes deux ont une profondeur d'assise de 52 cm et une hauteur d'assise de 42 cm. La profondeur totale est de 82 cm, le 2 places est de 160 cm de large et le 3 places de 195 cm de large. Il y a le choix entre 2 sortes de recouvrement.

Jolytex est un revêtement en simili cuir solide qui a une longue durée de vie, et qui se nettoie facilement avec un chiffon humide et éventuellement un peu de savon. Ce tissu est également doux, souple, un peu élastique avec une bonne prise.

Encore plus important: le Jolytex est imperméable et résistant au feu, classe b (s'étouffe). Il y a le choix entre diverses couleurs pastels.



Les tissus d'ameublement Wetcare sont imperméables et respirent. Grâce à son imperméabilité complète, la moisissure, les bactéries, les virus et l'humidité ne transpercent pas jusqu'au rembourrage. Aussi bien l'extérieur que l'intérieur sont pourvus d'un coating ralentisseur de flammes, approuvé suivant les normes DIN 4102 B2 et BS5852.

Le Wetcare nano-coating élimine les odeurs gênantes qui pourraient se créer après un certain temps et grâce à cela, garde sa fraîcheur. Le tissu Wetcare est livrable dans de douces couleurs nature.

- BE00544 Banquette 2 places Alain, recouvrement Jolytex
- BE00548 Banquette 3 places Alain, recouvrement Jolytex
- BE00545 Banquette 2 places Alain, recouvrement Wetcare
- BE00550 Banquette 3 places Alain, recouvrement Wetcare

### Banquette 2 places modèle Etienne

Cette belle banquette 2 places a un extra soutien sur les côtés, du fait que les hauts accoudoirs touchent le dossier. Idéal pour les personnes qui aiment s'asseoir dans le coin de la banquette.

La banquette est de 160 cm de large et de 82 cm de profondeur, elle a une profondeur d'assise de 52 cm et une hauteur d'assise de 42 cm. Ici aussi, vous avez le choix entre un revêtement en Jolytex ou en Wetcare. Pour une description plus détaillée: voir la banquette modèle Alain.

- BE00542 Banquette 2 places Etienne, recouvrement Jolytex
- BE00543 Banquette 2 places Etienne, recouvrement Wetcare

### Les Banquettes Softplay

Les Banquettes Softplay de Barry Emons sont intemporelles. Continuellement, on est à la recherche du doux et de la sécurité. Les banquettes varient du classique au moderne au point de vue forme. Du fait de la diversité en couleurs vives, font que les meubles donnent toujours un souffle de fraîcheur dans les lieux pour groupes. Les modèles sont conçus pour leur fonctionnalité, ergonomie et durabilité. Toutes les banquettes et chaises peuvent être fabriquées en bisonyl, en simili cuir (Jolytex) et en Wetcare.

Choisissez vos matériaux et couleurs aux pages 44 et 45.  
Tous les prix donnés sont fait sur base d'une fabrication en bisonyl.



## Banquette Classic

Belle banquette, sécurisante, durable et très facile à nettoyer. Il ne faut pas avoir peur de renverser, de l'urine ou des morsures. Fabriqué en 2 ou 3 places, avec accoudoirs. Le 2 places mesure 136 x 70 x 85 cm. Le 3 places fait 186 x 70 x 85 cm.

- BE00540 Banquette 2 places Classic avec accoudoirs
- BE00541 Banquette 3 places Classic avec accoudoirs

Le Classic est aussi disponible en version "clic/clac". On crée en un tour de main une grande et douce surface de jeu. Tout le dessous de la banquette se déplie dans son intégralité. Les dimensions sont les mêmes que le Classic normal, sauf que le "clic/clac" mesure 85 cm de plus quand il est déplié.

- BE00546 Banquette clic/clac 2 places Classic sans accoudoirs
- BE00547 Banquette clic/clac 2 places Classic avec accoudoirs
- BE00549 Banquette clic/clac 3 places Classic sans accoudoirs
- BE00551 Banquette clic/clac 3 places Classic avec accoudoirs

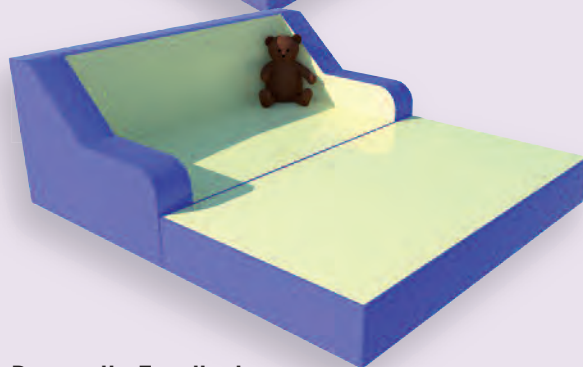

## Banquette Excellent

Quand il existe une version classique, il existe aussi une version moderne. Le confort assis est excellent et le design très frais. Le 2 places mesure 136 x 70 x 85 cm. Le 3 places fait 186 x 70 x 85 cm. C'est aussi disponible en version "clic/clac", mais alors il mesure 85 cm de plus quand il est déplié.

- BE00555 Banquette 2 places Excellent avec accoudoirs
- BE00556 Banquette 3 places Excellent avec accoudoirs
- BE02252 Banquette clic/clac 2 places Excellent avec accoudoirs
- BE02253 Banquette clic/clac 3 places Excellent avec accoudoirs



## Banquette Flexion

Divisez cette banquette au choix. On peut transformer le coin en lounge. Le Flexion comprend 3 parties différentes. Le coin mesure 95 x 95 x 80 cm. Le 2 places mesure 120 x 75 x 80 cm. Le 3 places mesure 160 x 75 x 80 cm. La hauteur et la profondeur d'assise est de 45 cm. Naturellement c'est aussi disponible dans toutes les sortes et couleurs différentes, voir les pages 44 et 45.

- BE00552 Banquette Coin Flexion
- BE00553 Banquette 2 places Flexion, 120 cm de large
- BE00557 Banquette 3 places Flexion, 160 cm de large

## 2.3 Les Fauteuils/Chaises:

### Fauteuil modèle Alain

Le beau fauteuil Alain mesure 98 cm de large et 82 cm de profondeur et dispose d'une profondeur d'assise de 52 cm avec une hauteur d'assise de 42 cm. Il y a le choix entre 2 sortes de revêtement: Jolytex est un recouvrement en simili cuir solide qui a une longue durée de vie, et qui se nettoie facilement avec un chiffon humide et éventuellement un peu de savon. Ce tissu est également doux, souple, un peu élastique avec une bonne prise. Encore plus important: le Jolytex est imperméable et résistant au feu, classe B (s'étouffe). Il y a le choix entre diverses couleurs pastels. Les tissus d'ameublement Wetcare sont imperméables et pourtant encore respirant. Grâce à son imperméabilité complète, la moisissure, les bactéries, les virus et l'humidité ne transpercent pas jusqu'au rembourrage. Aussi bien l'extérieur que l'intérieur sont pourvus d'un coating ralentisseur de flammes, approuvé suivant les normes DIN 4102 B2 et BS5852. Le Wetcare nano-coating élimine les odeurs gênantes qui pourraient se propager après un certain temps et grâce à cela, garde sa fraîcheur. Le tissu Wetcare est livrable dans de douces couleurs nature.

BE02220 Fauteuil Alain, recouvrement Jolytex  
BE02221 Fauteuil Alain, recouvrement Wetcare



### Fauteuil modèle Etienne

Le fauteuil Etienne a un extra soutien sur les côtés du fait que les hauts accoudoirs touchent le dossier. Idéal pour les personnes qui aiment s'asseoir un peu enveloppé. Les hauts accoudoirs empêchent un peu l'utilisateur de glisser sur le côté. Le fauteuil est de 98 cm de large et de 82 cm de profondeur, il a une profondeur d'assise de 52 cm et une hauteur d'assise de 42 cm. Ici aussi, vous avez le choix entre un revêtement en Jolytex ou en Wetcare. Pour une description plus détaillée: voir le fauteuil modèle Alain.

BE02214 Fauteuil Etienne, recouvrement Jolytex  
BE02215 Fauteuil Etienne, recouvrement Wetcare

### Les Fauteuils et les Hockers

Ces éléments ne sont pas seulement beaux de par leur forme et prévus pour un usage individuel, ils présentent aussi l'avantage de pouvoir combiner les différentes positions. On peut les disposer en rond, en serpentín ou les uns en face des autres.

Idéal pour l'utilisation dans des lieux pour groupes ou pour les salles d'attente. Avec ces éléments, on peut facilement agencer n'importe quelle pièce.

Les Fauteuils ont les dimensions suivantes: la hauteur d'assise est de 41 cm, la largeur d'assise est de 63 cm et la profondeur d'assise est de 56 cm. La profondeur totale est de 78 cm et la hauteur totale est de 86 cm (dossier inclus). Les Hockers ont 78 cm de profondeur, 63 cm de large et 41 cm de hauteur.

BE02216 Fauteuil, recouvrement Jolytex  
BE02217 Fauteuil, recouvrement Wetcare  
BE02218 Hocker, recouvrement Jolytex  
BE02219 Hocker, recouvrement Wetcare

*Aussi bien pour les Hockers que les Fauteuils, il y a le choix entre 2 recouvrements: Jolytex et Wetcare. Pour une description plus détaillée: voir le fauteuil modèle Alain.*



## Fauteuils Softplay

Les Fauteuils Softplay de Barry Emons sont intemporels. Continuellement, on est à la recherche du doux et de la sécurité. Les fauteuils varient du classique au moderne au point de vue forme. La diversité en couleurs vives, fait que les meubles donnent toujours un souffle de fraîcheur dans les lieux pour groupes. Les modèles sont conçus pour leur fonctionnalité, ergonomie et durabilité.

Toutes les banquettes et fauteuils peuvent être fabriqués en bisonyl, en simili cuir (Jolytex) et en Wetcare. Choisissez vos matériaux et couleurs aux pages 44 et 45.

Tous les prix indiqués le sont sur la base d'une fabrication en bisonyl. Les Fauteuils sont sécurisants, durables et très facile à nettoyer. Il ne faut pas avoir peur de renverser, de l'urine ou des morsures



### Fauteuil Classic

Ce fauteuil de forme classique est disponible en 3 grandeurs et offre une excellente assise avec un dossier droit. Hauteur d'assise 40 cm, largeur 50 cm.

- BE00589 Fauteuil Classic, bas, 80 x 70 x 85 cm
- BE00590 Fauteuil Classic, moyen, 80 x 70 x 105 cm
- BE00539 Fauteuil Classic, haut, 80 x 70 x 125 cm



### Fauteuil Excellent

Un fauteuil élégant et moderne avec un dossier arrondi. En fait, l'oeil en veut aussi ! Hauteur d'assise 40 cm, largeur 45 cm.

- BE00595 Fauteuil Excellent, bas, 80 x 70 x 85 cm
- BE00596 Fauteuil Excellent, moyen, 80 x 70 x 105 cm
- BE00554 Fauteuil Excellent, haut, 80 x 70 x 125 cm



### La chaise Balançoire:

La chaise Balançoire offre une combinaison de l'assis/couché super relaxant, protégé et sécurisant. De par sa forme spéciale, la chaise peut être balancée.

- BE00593 Chaise Balançoire en mousse, 150 x 85 x 100 cm

### Fauteuil haut avec plateau

Ce fauteuil haut est équipé d'un grand dossier et d'un plateau doux, convient parfaitement aux utilisateurs agités. Le plateau est très pratique pour diverses activités, et empêche l'utilisateur de se lever seul.

L'utilisateur ne peut pas supprimer le plateau lui-même.

- BE00591 Fauteuil haut avec plateau, 80 x 70 x 125 cm



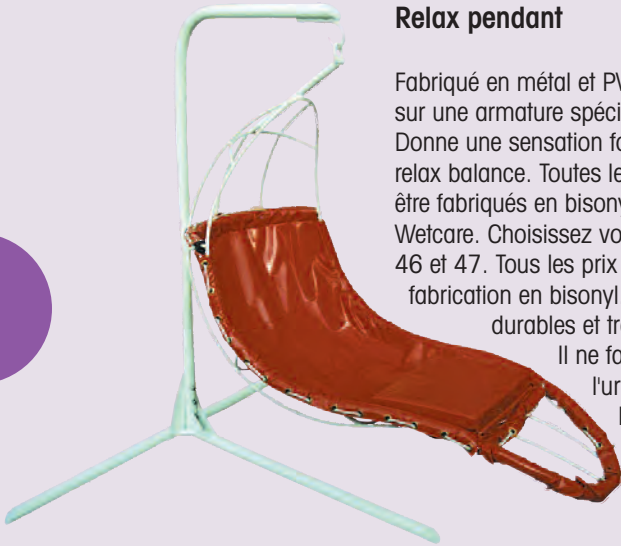

### Relax pendant

Fabriqué en métal et PVC ce relax se fixe au plafond ou sur une armature spécialement conçue pour le relax. Donne une sensation formidable à chaque fois que le relax balance. Toutes les banquettes et fauteuils peuvent être fabriqués en bisonyl, en simili cuir (Jolytex) et en Wetcare. Choisissez vos matériaux et couleurs aux pages 46 et 47. Tous les prix indiqués le sont sur la base d'une fabrication en bisonyl. Les Fauteuils sont sécurisants, durables et très facile à nettoyer.

Il ne faut pas avoir peur de renverser, de l'urine ou des morsures.

Place nécessaire; hauteur: 220 cm, largeur 250 cm, longueur au minimum 300 cm.



- BE00587 Relax pendant
- BE00588 Armature pour relax pendant
- BE02229 Culotte pour relax pendant
- BE02230 Fixation poitrine en neoprène

**NB: pour utilisation en plein air: autre version pour prix intéressant.**



### Fauteuil Straight

Un fauteuil de forme étroite sans accoudoirs. La hauteur d'assise est de 50 cm.

- BE02227 Fauteuil Straight, 50 x 83 x 104 cm

### Fauteuil Wave

Un fauteuil avec des accoudoirs d'une forme arrondie. La hauteur d'assise est de 47 cm.

- BE02228 Fauteuil Wave, 70 x 70 x 115 cm

### Fauteuil Moon

Le dossier du fauteuil Moon va jusqu'à l'avant de l'assise, ce qui fait qu'on est soutenu par tous les côtés. La hauteur d'assise est de 40 cm.

- BE02251 Fauteuil Moon, 80 x 90 x 75 cm



### Des Culottes pour s'asseoir

Ces culottes sont fabriquées en Néoprène pour éviter de glisser (fixation).

- BE00601 Culotte modèle T, taille 1
- BE00602 Culotte modèle T, taille 2
- BE00603 Culotte modèle T, taille 3





### Système musical/vibrant intégré dans un fauteuil

Le système musical/vibrant peut en principe être intégré dans les fauteuils et banquettes Softplay, ainsi que dans des podias et matelas. Livré complet avec armoire musicale, lecteur CD/DVD, amplificateur spécial et deux hauts-parleurs incorporés.

BE00586 Système musical/vibrant complet, avec élément de vibration intégré

### La chaise Balançoire droite:

Cette variante de la chaise Balançoire est idéale pour les personnes qui préfèrent rester assises plus droites mais qui veulent quand même se balancer. Du fait de son dossier beaucoup plus droit, le balancement sera plus léger et plus sécurisant. Comme le dossier est plus haut, cela donne un meilleur soutien à la tête. L'assise est agréable grâce à sa forme ondulée sous les cuisses. Cette chaise est recouverte d'un bisonyl mat, il est aussi solide que le bisonyl classique. La chaise est de 70 cm de large, 100 cm de profondeur et 110 cm de hauteur.

BE02408 Chaise Balançoire droite, 70 x 100 x 110 cm



## HydroTilt

Une gamme de fauteuil au confort inégalé grâce à une technologie d'assise sur l'eau.

Ce fauteuil intègre une gestion de la pression du corps dans le siège et le dossier par la combinaison de coussins d'eau, de coussins de mousse spécialement étudiés et d'un revêtement souple répartiteur de poids.

L'ensemble dossier/siège s'inclinent solidairement, respectant ainsi l'angle pelvien. Cette spécificité améliore considérablement le confort des personnes souffrant lorsqu'elles inclinent leur haut du corps.



**Exclusivité Française Pétrarque,  
Santé Services 71 et SOMOBA.  
Garantie de 5 ans**

### Légende des trois schémas :

**Schéma 1** : empreinte laissée par une personne assise sur un fauteuil HydroTilt avec coussins d'eau + coussin de mousse + revêtement spécial Visco-élastique.

**Schéma 2** : empreinte laissée par une personne assise sur un fauteuil HydroTilt avec coussins d'eau + coussin de mousse + revêtement vinyl.

**Schéma 3** : empreinte laissée par une personne assise sur un fauteuil avec coussins classiques.

En rouge les points d'appuis trop importants.

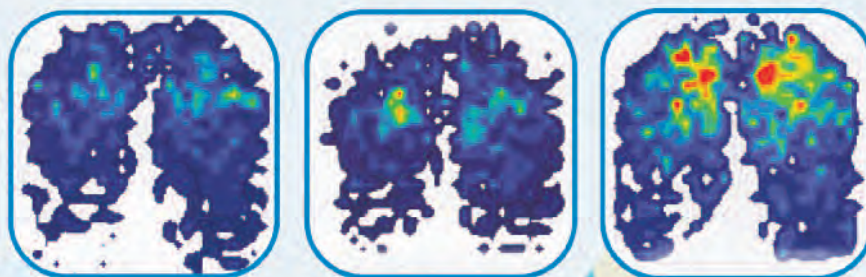





Le revêtement visco-élastique à mémoire de formes assure que le maximum de surface est en contact avec le coussin de la chaise, ce qui provoque une répartition uniforme du poids de la personne assise. La mousse haute élasticité assure un confort maximum du coussin. Les cellules d'eau s'ajustent instantanément aux changements de positions et assure la redistribution des charges évitant ainsi tout point de pression.

Les dimensions de la profondeur et largeur peuvent être facilement réglées pour veiller à ce qu'un large éventail de clients soient assis le plus confortablement.

## Avantages et caractéristiques

- Gestion de la pression intégrée dans le siège et le dossier
- Repose-jambes indépendant
- Revêtement amovible pour faciliter le nettoyage ou le remplacement
- 2 roulettes avec frein, 2 pivotantes de 100mm

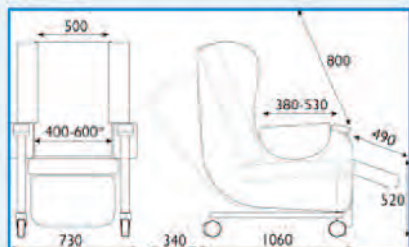

## Options

- Commande manuelle ou motorisée
- Coussin appui tête
- Harnais de poitrine et aisne
- ceinture pelvienne
- Plateau repose pieds à angle réglable ou rembourré

## Tailles

- HydroTilt standard : 400, 450, 500 mm en largeur d'assise
- HydroTilt Grand modèle : 550, 600 mm en largeur d'assise
- HydroTilt Small: 280, 330, 380, 430 mm en largeur d'assise
- HydroTilt Mini : 280, 330, 380, 430 mm en largeur d'assise

## Le fauteuil à eau Hydro Flex

Le fauteuil à eau Hydro Flex est réglé spécifiquement sur les conseils du physio-et ergothérapeute, au profit de personnes qui souffrent de plusieurs problèmes physiques. Ce fauteuil dispose de plusieurs possibilités de réglage, c'est pourquoi on le règle de façon individuelle.

Le fauteuil à eau Hydro Flex standard est pourvu de:

- dossier réglable
- compartiments d'eau dans l'assise et dans le bas du dossier
- profondeur d'assise réglable
- repose-tête latéraux réglables
- repose-jambes réglable
- repose-pieds en angle, réglable
- un revêtement en VP respirant du côté intérieur
- grand choix de recouvrement et de dessins
- quatre roues pivotantes munies de freins
- guidon ergonomique pour pousser.

En option, l'Hydro Flex peut être pourvu de divers accessoires comme e.a. un choix dans les repose-tête afin que chaque utilisateur puisse avoir la meilleure position assise. Un essayage libre est la meilleure option pour expérimenter toutes les qualités et les possibilités du fauteuil.

BE00558 Fauteuil à eau Hydro Flex

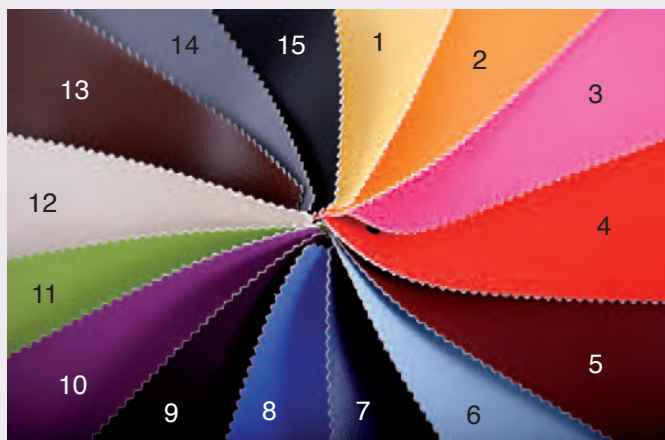

L'Hydro Tilt et l'Hydro Flex sont livrables en plusieurs couleurs. Veuillez consulter la carte ci-dessus pour les différentes couleurs du vinyle.

- |                  |           |
|------------------|-----------|
| 1. Primrose      |           |
| 2. Orange        |           |
| 3. Candy Pink    |           |
| 4. Red           |           |
| 5. Wine          |           |
| 6. Cool Blue     |           |
| 7. Sapphire Blue |           |
| 8. Lupin         | 12. Dune  |
| 9. Damson        | 13. Cocoa |
| 10. Purple       | 14. Grey  |
| 11. Lime         | 15. Black |





## Huggle Snuggle Huggle Sprite

Exclusivité Française Pétrarque, Santé Services  
71 et SOMOBA.  
Garantie de 5 ans

Ces fauteuils intègrent les mêmes caractéristiques que l'Hydrotilt (voir page précédentes) adaptée à la pédiatrie. Idéal pour les enfants de 2 à 9 ans.

### Huggle Snuggle



Les montants latéraux du fauteuil avancent de telle manière que l'enfant se sente enveloppé. Cela favorise sa relaxation et sa sécurisation.

BE00125 Huggle Snuggle

### Huggle Sprite



Les montants latéraux du fauteuil courts ouvrent le champ visuel de l'enfant.

BE01141 Huggle Sprite

#### Les couleurs possibles

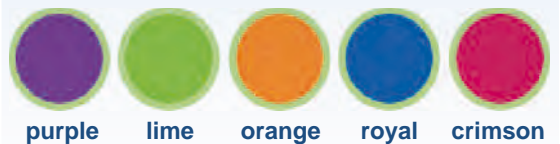

Hauteur de siège	430mm	430mm
Largeur d'assise	330mm	270mm
Largeur hors tout	510mm	510mm
Profondeur d'assise	250-390mm	220-360mm
Hauteur dossier	720mm	650mm
Hauteur des repose bras	140mm	120mm
Inclinaison	30°	30°
Angle genou	90°-150°	90°-150°
Longueur repose jambes	400mm	400mm
Longueur base	710mm	710mm
Poids max	35kg	35kg
Poids fauteuil	38kg	35kg

## Bahamas

La relaxation à l'état pur. Le fauteuil Bahamas n'emploie pas de parties boisées apparentes et procure un contact de douceur homogène. De faible encombrement, il s'intègre à tous les environnements et s'adapte particulièrement bien aux salles multisensorielles. Une grande poche de côté vous permet de ranger ce que vous souhaitez retrouver à portée de main. Dossier inclinable, relève jambes intégré, option releveur.

- BE00126 Bahamas manuel
- BE00163 Bahamas 1 moteur pour dossier et relève jambes
- BE00164 Bahamas avec 1 moteur pour dossier, un autre pour le relève jambes
- BE00165 Bahamas 1 ou 2 moteurs + fonction releveur



## Pacific

Plus moderne de conception. Le fauteuil Pacific n'emploie pas non plus de parties boisées apparentes et procure un contact de douceur homogène. Dossier inclinable, tête réglable, relève jambes intégré.

- BE01139 Fauteuil Pacific avec 1 moteur pour dossier, un autre pour le relève jambes



## Newton

Design novateur, position zéro gravité, réglages morphologiques multiples, le fauteuil Newton apporte une incomparable sensation de bien-être. Le fauteuil Newton n'emploie pas non plus de parties boisées apparentes et procure un contact de douceur homogène. Dossier inclinable, tête réglable et orientable, Accoudoirs plongeants, position zéro gravité, réglages morphologiques, relève jambes intégré.

- BE01085 Fauteuil Newton avec 1 moteur pour dossier, un autre pour le relève jambes, 1 moteur pour incliner la position d'assise.



## Ankara

- BE01023 MEDILAX, Fauteuil releveur massant relaxant



# 3. Aménager

En complément d'un équipement de sièges adaptés, notre mobilier offre des possibilités pour habiller l'espace. Les tables sont polyvalentes dans l'utilisation et le plus souvent réglables en hauteur. Le design des armoires et autre mobilier, est adapté à l'utilisation et aux ambiances souhaitées.

Le mobilier en mousse Softplay est depuis des années, une partie importante de notre assortiment et est réputé pour sa confection robuste, ses couleurs fraîches, son niveau de sécurité, sa durabilité et l'énorme universalité d'utilisation.

Vous ne pouvez pas imaginer tout ce qu'on peut fabriquer avec le softplay, demandez-nous l'impossible, nous le ferons. Ce même matériel est utilisé dans les chambres d'isolement et/ou espaces time-out, afin de pouvoir offrir un environnement sécurisé à celui qui en a (temporairement) besoin.

3.1	Les Tables	(page 62 à 66)
3.2	Les Armoires	(page 67)
3.3	Décoration murale et paravents	(page 68 à 69)
3.4	Softplay	(page 70 à 74)
3.5	Chambre d'isolement & time-out	(page 75)

## 3.1 Les Tables

Quand il s'agit d'aménager, beaucoup de personnes ont besoin de solutions flexibles. La table en fait partie. C'est l'élément pour jouer, se détendre, se développer mais aussi pour manger. Les tables sont accessibles pour toutes les personnes. Une table haute ou basse, avec plan de travail réglable et accessible en chaise roulante sont des éléments dont Barry Emons en tient compte. L'offre est très diverse, cela va de la table simple à notre table ingénieuse pour l'ordinateur.

### T-Delta Elegance

Cette table électrique réglable en hauteur se commande rapidement et très doucement. Elle est réglable de 60 à 120 cm. Le système est également sécurisé afin de ne pas se coincer sous la table. La table est livrable dans les dimensions de 80 x 60 cm jusqu'à 200 x 80 cm. La puissance de levage est de maximum 100 kg

#### Les options sont:

- Livrable dans divers plans de travail
- Livrable dans diverses couleurs
- Rabattable et inclinable en option
- Mobile en option

BE02416	T-Delta Elegance 80 x 60 cm
BE00655	T-Delta Elegance 120 x 80 cm
BE00660	T-Delta Elegance 200 x 80 cm

### T-Delta Wall

Cette table électrique réglable en hauteur peut se fixer au mur. Elle se commande rapidement et très doucement. Elle est réglable seulement jusque 75 cm. Le système est également sécurisé afin de ne pas se coincer sous la table. La table est livrable dans les dimensions de 80 x 60 cm jusqu'à 200 x 90 cm. La puissance de levage est de maximum 100 kg

#### Les options sont::

- Livrable dans divers plans de travail
- Livrable dans diverses couleurs
- Fonction de mémoire
- Rabattable et inclinable en option

BE00669	T-Delta Wall 80 x 60 cm
BE00676	T-Delta Wall 120 x 80 cm
BE00678	T-Delta Wall 200 x 80 cm

### B-desk serie

Le B-desk est une série attrayante de tables réglables en hauteur fabriquées dans la qualité habituelle de Barry Emons. Nous choisissons le plan de travail le plus épais dans la branche avec par-dessus une couche de Méla miné imperméable. La puissance de levage est de maximum 100 kg. La table est réglable en hauteur de 70 à 120 cm. Si vous voulez un plan de travail encore plus solide et anti-griffes, alors choisissez la version en HPL. Toutes les tables sont disponibles avec un set de 4 roues (en option) afin qu'elles soient mobiles.

BE00684	B-desk Table réglable en hauteur 125 x 80 cm, 21 mm Méla miné
BE00609	B-desk Table réglable en hauteur 150 x 80 cm, 21 mm Méla miné
BE02291	B-desk Table réglable en hauteur 180 x 80 cm, 21 mm Méla miné
BE02292	B-desk Table réglable en hauteur 125 x 80 cm, 22 mm HPL
BE02293	B-desk Table réglable en hauteur 150 x 80 cm, 22 mm HPL
BE02294	B-desk Table réglable en hauteur 180 x 80 cm, 22 mm HPL
BE02295	B-desk Set de roues 50 mm

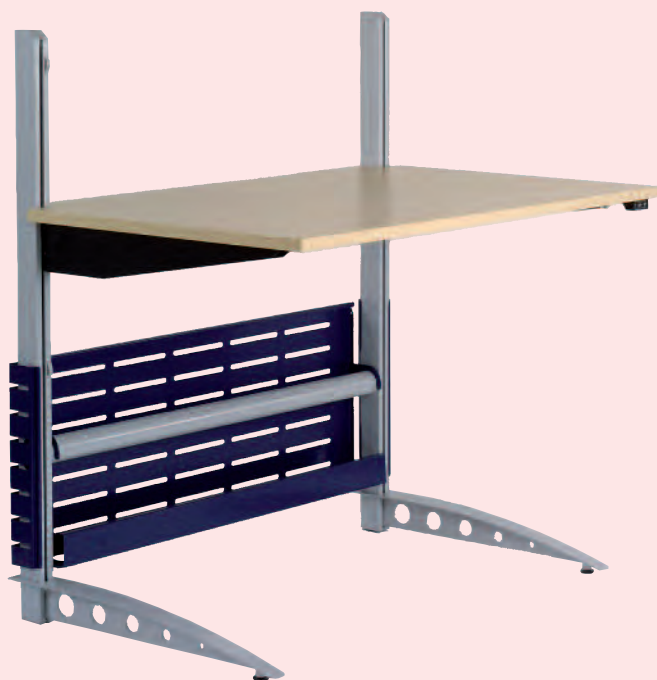



## Tables Ergo

### Ergo S

Les tables Ergo de Barry Emons se mettent dans toutes les positions possibles. Ces tables sont fabriquées en Allemagne et répondent à toutes les exigences. La Ergo S est une table assis/debout, elle est réglable progressivement de 52 à 102 cm ou de 72 à 122 cm. Le plan de travail se déplace progressivement de 0° à 90°. L'espace entre les pieds est de 72 cm. Le plan de travail est standard de 100



x 70 cm.

D'autres dimensions sont disponibles:

de 80 x 60 cm jusque 140 x 80 cm. Standard complètement en gris. Pour un prix spécial, vous pouvez avoir une table en bois, avec des coins arrondis et une découpe ventrale.

BE00604 Table Ergo S52 plan de travail 100x70, hauteur 52-102 cm

BE00605 Table Ergo S72 plan de travail 100x70, hauteur 72-122 cm



### Ergo RS

Cette table est la version chaise roulante de l'Ergo S. Le plan de travail est monté plus en arrière sur la structure afin d'obtenir davantage de place pour une plus grande liberté de mouvement. La table est réglable progressivement de 52 à 102 cm ou de 72 à 122 cm. Le plan de travail se déplace progressivement de 0° à 90°. L'espace entre les pieds est de 72 cm. Le plan de travail est standard de 100 x 70 cm. D'autres dimensions sont disponibles: de 80 x 60 cm jusque 140 x 80 cm. Standard complètement gris. Pour un prix spécial, vous pouvez avoir une table en bois, avec des coins arrondis et une découpe ventrale.



BE00653 Table Ergo S52R plan de travail 100x70, hauteur 52-102 cm

BE00654 Table Ergo S72R plan de travail 100x70, hauteur 72-122 cm



## Table d'Ordinateur Ergo avec élément de rangement

Tout est fabriqué dans un seul élément. La table d'Ordinateur Ergo offre tout de l'Ergo S72R et même encore plus. Cette table est mobile et le plan de travail a des coins arrondis. Comme les autres tables Ergo, le plan de travail est réglable jusque 90°.

Il y a beaucoup de place en-dessous pour une chaise roulante.

La table est pourvue de poignées sur le dessus. Sur le plan de travail, une tablette est prévue pour un écran d'ordinateur de 17 pouces, qui peut se déplacer d'avant en arrière avec l'aide de 2 accompagnateurs. Les hauts-parleurs sont aussi incorporés dans l'élément. A l'arrière se trouve une armoire dans laquelle on peut ranger une tour d'ordinateur et une imprimante. Le clavier se trouve sur une tablette qui glisse latéralement vers l'extérieur. Réglable en hauteur.

BE00682 Table d'Ordinateur Ergo avec élément de rangement





## Tables Yin Yang

C'est un ensemble qui consiste en 3 tables de groupe réglables en hauteur, elles ont été spécialement conçues pour l'école Emilius à Son.

Les 2 grandes tables demi-rondes et la petite table d'appoint peuvent se placer de différentes manières;

- comme cercle, avec la table d'appoint au milieu. Le mieux c'est de mettre la table d'appoint un peu plus haute que les autres afin d'obtenir un bord pour (par exemple) éviter que les objets ne roulent de la table
- comme cercle, mais alors sans la table d'appoint au milieu. L'accompagnateur peut se mettre à cette place centrale par rapport aux enfants tout autour
- en forme de S; de cette manière un maximum d'enfants peuvent se mettre autour des tables
- comme deux demies tables séparées, avec la table d'appoint sur une tout autre place



Les tables sont pourvues de plans de travail en HPL très solides et anti-usure; et d'une structure métallisée peinte avec des roues pivotantes freinantes. La petite table a un diamètre de 100 cm, l'ensemble a un diamètre total de 240 cm. En nous consultant il est naturellement possible de s'adapter à toutes vos situations, à vos souhaits par rapport aux couleurs et autres choix. D'après une idée de Jan Weustenenk et Len Van der Zalm.

BE00606 Tables Yin Yang, ensemble de 3 pièces

Il existe aussi une variante dans le Yin Yang en 2 pièces. Les tables ont des découpes abdominales et sont facilement accessible en chaise roulante. Dimensions: 206 x 180 cm.

BE02297 Tables Yin Yang, ensemble de 2 pièces

## La table d'habillage Jim

On sait obtenir des tables d'habillage dans beaucoup d'autres firmes mais la différence se fait au niveau de la qualité et de la fabrication. La table d'habillage Jim a été développée en pratique, c'est pourquoi elle est belle, robuste et plaisante tant pour le professionnel que pour l'utilisateur.

Elle n'est pas seulement prévue pour les enfants, le Jim est d'ailleurs livrable en 2 formats. La partie couchette de la table mesure 80 x 140 cm ou 80 x 190 cm. La puissance de levage est de maximum 150 kg. La hauteur de travail peut varier entre 55 cm et 95 cm.

La housse du coussin d'habillage est en skai et a 5 cm d'épaisseur. Les roues ont 10 cm de hauteur. En-dessous, sur toute la longueur de la table se trouve une étagère de rangement en 2 parties, pour y ranger les serviettes et les vêtements. En option une sécurité anti-chutes est disponible, pour cela on monte sur l'avant du lit une espèce de barrière rabattable.

- BE02296 Table d'habillage Jim, 80 x 140 cm
- BE00607 Table d'habillage Jim, 80 x 190 cm
- BE00608 Barrière rabattable



## 3.2 Les Armoires

### Armoire à musique

La vie est comme un orchestre mais il faut trouver de la place pour ranger cet orchestre! Pour cela Barry Emons a développé une série d'armoires à musique mobiles dont une peut-être utilisée avec une colonne à bulles. Les armoires mesurent 56 cm de largeur, 42 cm de profondeur, 51 cm de hauteur et ont des roues de 5 cm de haut; il existe aussi une version à pendre.



Un amplificateur ou un appareil à DVD peut y être rangé en sécurité grâce aux portes avec serrures. On peut aussi opter pour une variante avec des haut-parleurs intégrés, afin d'obtenir directement de la musique partout. L'armoire avec découpe pour la colonne à bulles mesure 90 cm de profondeur x 55 cm de largeur x 62 cm de hauteur, la découpe pour la colonne est de 20 cm de diamètre.

Cette armoire comprend des portes qui se ferment à clef.

- BE00610 Armoire à musique avec portes et haut-parleurs
- BE00611 Armoire à musique avec portes, sans haut-parleurs
- BE00614 Armoire à musique à pendre, avec portes, sans haut-parleurs
- BE02298 Armoire à musique 90 x 55 x 62 cm avec découpe de 20 cm de dia pour colonne à bulles

### Armoire à musique Nice Price

Belle armoire pratique et solide. Cette armoire mesure 53 par 58 cm sur 102 cm de haut. On peut y ranger facilement sa chaîne Hifi et il reste encore de la place pour ranger les CD's et éventuellement des instruments. Fabriqué en Méلامine hêtre solide avec des roulettes de 5 cm.

- BE00615 Armoire à musique Nice Price



*Une belle armoire sur mesure?  
Prenez contact avec nous pour  
une offre sans engagement.*

### 3.3 Décoration murale et paravents

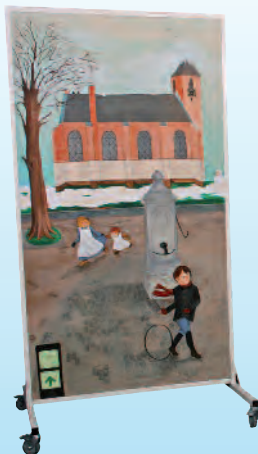

Un des points forts de Barry Emons est l'habillage des pièces. Et la décoration là dedans est très importante. La décoration peut être appliquée au mur ou sur des parois mobiles (paravents).

On s'occupe de la peinture sur vos murs, vos parois et montages de magasins, etc.

Une chouette combinaison est de rajouter un effet tactile ou un autre élément spatial dans la peinture.

A côté des peintures, on peut également faire des impressions sur toile, bisonyl ou d'autres matériaux.

Vous pouvez choisir une photo dans notre assortiment ou en apporter une personnelle.



#### Paroi mobile

Nous avons de nouveau dans notre assortiment les parois mobiles. Ces parois sont équipées de roulettes et sont idéales pour créer plus d'intimité ou plus d'ambiance par exemple lors d'une séance de snoezelen. Les parois se vendent à la pièce ou attachées. On les accroche ensemble par des charnières mais elles n'ont alors plus qu'une roulette. On peut prévoir de faire peindre les parois ou d'y faire imprimer de belles impressions. On utilise aussi souvent les plaques de jeux mobiles de Barry Emons. Une paroi fait 80 x 180 cm et la hauteur totale est presque de 2 mètres. Les parois standard ont une base blanche et un panneau en MDF blanc de 18 mm d'épaisseur.

- BE02299 Paroi mobile
- BE02300 Paroi mobile 4 pièces
- BE00616 Paroi mobile 6 pièces

- BE02301 Supplément pour panneau hêtre de 12 mm laqué blanc.
- BE02302 Supplément pour miroir sur panneau hêtre ou panneau mdf d'un côté.

- BE02303 Supplément pour peinture d'un côté sur panneau hêtre.

( la peinture sur mdf est impossible)



## Peinture murale

Un bel exemple d'une peinture murale est cette scène. Le mouton est tactile et de laine, créant une peinture animé.

En puis, une colonne à bulles est intégré dans la peinture et plusieurs boutons donnent des effets de lumieres et sons. Une peinture interactive est moins cher que vous pensez: contactez-nous pour un devis.



## Imprimés

Nous appliquons de plus en plus des imprimés (grands et petits) sur plusieurs surfaces. C'est possible sur un tissu, mais aussi sur le bisonyl, qui le rend très approprié pour une utilisation dans les salles de bains.

Vous pouvez choisir une image parmi notre assortiment, mais vous pouvez également fournir votre propre photo.

Quelques exemples de photos utilisées sur imprimés jusqu'à 4,5 mètres de large. Les imprimés peuvent également être appliquées aux panneaux, mais aussi montées sur le mur dans certaines parties, par exemple, quand un mur est interrompu par une porte.

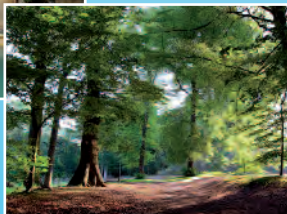
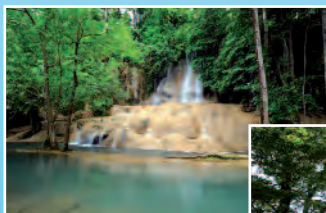

Une peinture murale sur un panneau peut afficher de superbes effets 3D: voir ce château dessus les appuis muraux.



## 3.4 Soft Play

Soft Play n'est plus à écarter des soins pour des handicapés mentaux ou physiques, que ce soit utilisé sous forme d'éléments de jeu ou à des fins thérapeutiques ou qu'un espace d'isolement soit créé...

Par sa sécurité, sa qualité ou son aspect haut en couleur, les dernières années Soft Play a prouvé que son matériel est d'une conception responsable.

De par les multiples possibilités en matière de combinaison, les produits et leurs couleurs, il est possible de réaliser des espaces fantastiques de jeu, avec des escaliers, des tapis, des rouleaux, des boules, des igloos, etc. etc.

Le tout sécurisé et doux, garantissant beaucoup de plaisir.

Nous concevons volontiers pour vous un espace justifié en vue du groupe visé, en tenant compte de la surface et du budget disponibles, ainsi que de vos désirs particuliers.

Les produits Soft Play peuvent sans restriction être combinés avec des lits à eau et les divers matériels de jeu « action/réaction » de notre programme.

Soft Play est recouvert en bisonyl.  
Ce matériel est sécuritaire, durable et très facile à entretenir.

Vous n'avez pas à craindre de mering, l'urine etcetera.

### Carte des couleurs:

03 Gris	16 Bleu Cobalt	22 Vert Herbe
04 Jaune	17 Bleu Foncé	23 Vert Foncé
10 Orange	18 Bleu Nuit	29 Brun Chocolat
11 Rouge Clair	32 Violet	30 Noir
12 Rouge	19 Vert Menthe	01 Blanc
13 Aubergine	20 Vert Pomme	02 Crème
15 Bleu Ciel	21 Vert	05 Sable

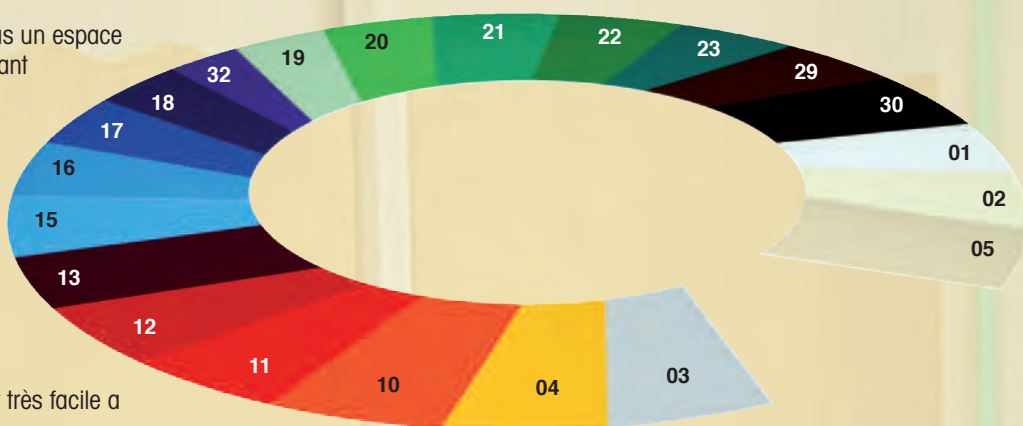

Un exemple de conception soft play: une espace douce avec des éléments pour grimper, un sol en son et lumière intégré et un panneau mural.





Paysages fascinants de monts et vallées, escaliers et tapis, des troncs d'arbres suspendus, des vagues, des igloos, des huttes, etc. etc. le tout en divers coloris.

Tout ce qu'on y trouve est doux, impossible de s'y blesser, quoiqu'on y fasse.  
Purement pour le plaisir, mais aussi à utiliser pour la physiothérapie et les mouvements.

***D'autres formes ou dimensions peuvent être réalisées. Les prix varient selon les formes et dimensions.  
Contactez-nous pour un devis.***

*Prix sur demande.*

## Bain de balles

Les bains de balles sont rectangulaires ou ronds, petits ou grands, en une pièce ou divisible, de la couleur verte au rouge vif, sans ou avec découpes en-dessous pour l'utilisation éventuelle d'un lève-personnes, tous avec un fond de 10 cm de mousse. Le nombre approximatif de balles nécessaires est noté après la description de l'article.

- BE00659 Bain de balles 200 x 200 x 50 cm, bord 30 cm de haut (env. 3000 balles)
- BE00662 Bain de balles divisible 300 x 200 x 50 cm (env. 4000 balles)
- BE00681 Balles de 6 cm de diamètre, par 1000 pièces



*D'autres formes ou dimensions peuvent être réalisées:  
prix sur demande.*



## Podium musical/vibrant

Un podium vibrant pourvu d'éléments musique/vibration livrable en différentes dimensions et formes. Une dimension extra pour les espaces groupes ou un coin Snoezelen.

Les prix varient selon les formes et dimensions.  
Contactez-nous pour un devis.



## Ilots tube a bulles

Ces îlots tube à bulles sont livrables en diverses formes ou dimensions. Munis de 1 à 3 tubes à bulles.  
Un coin à miroirs peut produire une stimulation renforcée.

Prix sur demande, selon les dimensions et les formes.  
Contactez-nous pour un devis.



## Coussin gonflable

Même un coussin gonflable d'intérieur ne manque pas à notre assortiment. Les mesures sont de 4 x 3 x 2 m. Une pompe est indispensable.

BE00617 Coussin gonflable, 4 x 3 x 2 m  
BE00618 Pompe pour le gonflage du coussin



## Bateau balancelle

Une balançoire solide et sans danger pour grands et petits.  
Existe en deux dimensions.

BE00635 Bateau balancelle 220 x 140 x 40 cm  
BE00651 Bateau balancelle 220 x 100 x 40 cm



### Pouf octogonal

Pouf multicolore avec 8 coins. Rempli de boules de polystyrène et recouvert de bisonyl très résistant. Tous nos poufs sont remplissables. Couleurs au choix

- BE00675 Pouf octogonal, ø 100 cm x 50 cm de haut
- BE00677 Pouf octogonal, ø 140 cm x 50 cm de haut
- BE00679 Pouf octogonal, ø 180 cm x 50 cm de haut



### Pouf boudin

Agréable tout simplement pour s'appuyer ou pour jouer. Ce boudin est fabriqué en 4 couleurs vives. Dimensions: ø 42 cm, 100 cm de long

- BE00680 Pouf boudin, ø 42 x 100 cm



### Rouleaux et coins

Des formes réalisées sur mesure et en mousse de polyester très résistante. Toutes les formes sont recouvertes de bisonyl et sont livrables en différentes couleurs. Le recouvrement est facilement lavable, peu déformable et résistant aux chocs.

- BE00620 Rouleau, ø 10 x 61 cm
- BE00621 Rouleau, ø 20 x 61 cm
- BE00622 Rouleau, ø 25 x 91 cm
- BE00623 Rouleau, ø 30 x 91 cm
- BE00624 Rouleau, ø 35 x 100 cm
- BE00625 Rouleau, ø 50 x 100 cm
- BE00626 Rouleau, ø 41 x 122 cm
  
- BE00627 Coussin en coin, 51 x 55 x 10/2 cm
- BE00628 Coussin en coin, 51 x 56 x 25/3 cm
- BE00629 Coussin en coin, 61 x 71 x 15/2,5 cm
- BE00630 Coussin en coin, 61 x 71 x 25/3 cm



### Pouf îlot

Quasiment inusable, rempli de boules de polystyrène qui épousent la forme du corps tout en le soutenant. Facile à remplir et à nettoyer. A partir d'un diamètre de 150 cm, nous parlons d'îlot pour souligner la surface d'assise ou de coucher. Livrable en différentes couleurs, différentes dimensions et différentes formes.

- BE00535 Pouf îlot, ø 150 x 50 cm de haut
- BE00536 Pouf îlot, ø 200 x 50 cm de haut

### Set de construction

Le set comprend 6 éléments colorés (toit, tunnel et 4 poteaux). Dimensions: 90 x 100 x 120 cm.

- BE00658 Set de construction, 90 x 100 x 120 cm



## 3.5 Chambre d'isolement & time-out

Les espaces "time-out" sont des espaces rembourrés avec de la mousse. Ces espaces sont nécessaires pour pouvoir calmer les personnes en crise.

Le plancher, les parois et le mobilier doivent être doux, mais également incroyablement robustes. Déchirer, tirer, cogner etc., cela doit pouvoir résister.

Nos installations répondent aux critères d'exigences les plus sévères, même l'incontinence a été pensée.

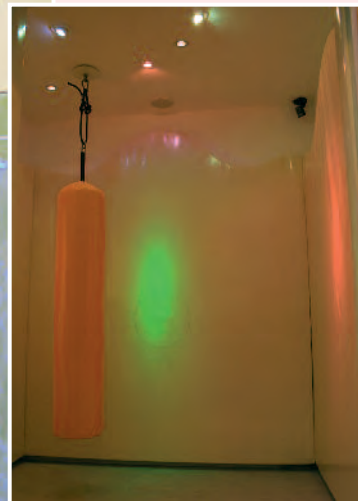
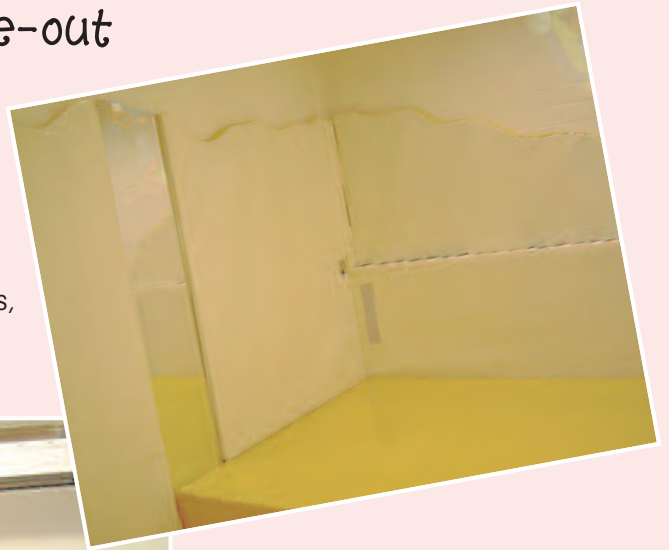

Demandez  
conseil  
à nos  
spécialistes





*Nous pouvons aménager vos salle de bains afin de lui donner une ambiance propice à la relaxation et/ou à l'éveil sensoriel.*

*Une ambiance agréable permet l'éveil des sens et offre aux résidents une ambiance détendue qui favorisera une communication.*



*Ainsi une ambiance snoezelen en salle de bains peut avoir une grande influence sur le bien-être de l'utilisateur, dans un environnement sécurisé d'activité de plaisir et détente.*

*Contactez nous pour plus d'information et/ou un devis sans engagement.*



## *Salles de bain Snoezelen*



# 4. SNOEZELLEN

Le snoezelen se développe de plus en plus dans le secteur médico-social.

Pour le bien-être des personnes, travailler le concept snoezelen est souvent une partie essentielle de sa vie. Nous avons donc composé ce chapitre avec beaucoup d'attention, et à côté de nos articles

habituels, nous avons ajouté de nouveaux produits. Depuis plusieurs années déjà, les équipes Pétrarque, Santé Services 71 et SOMOBA sont réputées pour leurs réalisations très professionnelles. Les solutions sur mesure, conformément aux souhaits de nos clients, sont fréquemment conseillées et installées par nous.

Mais la formation sera la clef de succès de vos projets Snoezelen. Vous trouverez le résumé de notre programme au début de ce catalogue.

4.1	Espaces & podium	(page 78 à 79)
4.2	Cornières LED	(page 80 à 81)
4.3	Snoezelen mobiles	(page 82 à 84)
4.4	Bulles & eau	(page 84 à 86)
4.5	Projection	(page 87 à 91)
4.6	Son & lumière	(page 92 à 110)
4.7	CD's & DVD's	(page 111)
4.8	Aromathérapie	(page 112 à 117)
4.9	Miroirs	(page 118 à 119)
4.10	Autres	(page 119 à 122)

## 4.1 Espaces & podium

Nous fabriquons les espaces snoezelen spécialement sur mesure, avec les podiums qui sont réalisés spécifiquement pour un certain endroit dans l'espace. Les podiums peuvent être munis de divers produits snoezelen intégrés. Pensez par exemple à une colonne à bulles, à un boule magique, à un aquarium Blacklight, à un FiberGlow, un tunnel de profondeur et encore beaucoup d'autres choses.

Evidemment chaque podium peut être muni d'un coin miroir résistant aux chocs, qui renforce encore l'aspect visuel des produits snoezelen intégrés dans le podium. Les miroirs peuvent être carrés ou rectangulaires, mais peuvent aussi être pourvu d'une découpe ondulante sur le dessus. Les miroirs sont fixés sur une base en bois et les miroirs droit ont un encadrement solide. Les podiums sont disponibles dans les couleurs Bisonyl comme mentionnées sur la page 70. Ici un exposé de quelques-uns de nos produits snoezelen intégrables dans les podiums.



### Tunnel de profondeur

Un tunnel de profondeur a d'innombrables petites lampes colorées qui donnent un effet fantastique de profondeur. C'est en quelque sorte un ciel étoilé qui est à voir... Un objet extrêmement fascinant à regarder pour tout le monde. Le tunnel de profondeur a une plaque de finition sécurisée en matière synthétique de 2 cm d'épaisseur.

### La boule magique

La boule magique est un splendide objet à regarder, qui est peut-être le mieux à comparer avec une sorte de projection de liquide concentrée à l'intérieur de la boule. Vous voyez véritablement de superbes effets de couleur, qui tournent via un moteur silencieux, et qui donne un spectacle constamment changeant dans cette grande boule de 50 cm. Quand l'espace est légèrement assombri, la boule magique trouve vraiment sa place et forme un point d'attraction central, surtout pour celui qui a une vision restreinte.



## Aquarium Blacklight

Un spectacle passionnant pour tout le monde. L'aquarium a une plaque de finition sécurisée en matière synthétique de 2 cm d'épaisseur.

## FiberGlow

Le FiberGlow intégré dans le podium offre un éveil des sens tactile et visuel, il est absolument sans danger à prendre dans la main ou même dans la bouche, mais ces magnifiques fils FiberGlow sont parfois mangés même si naturellement ce n'est pas le but!



*Les prix pour les possibilités à intégrer, les espaces snoezelen et les podiums sont sur demande*

## Colonne à bulles

Un autre produit très bon à intégrer est une colonne à bulles. Les colonnes à bulles sont de magnifiques objets à regarder en groupe et dans les espaces snoezelen. Dans ces tubes d'eau, on peut voir un courant permanent qui fait bouger des bulles d'air.

- la couleur de l'eau et des bulles d'air changent régulièrement grâce à l'éclairage LED intégré dans le socle de base
- le tube en acrylique a une épaisseur de 5 mm et est donc extrêmement solide
- les colonnes à bulles sont disponibles dans beaucoup de variantes, la hauteur peut varier de 80 cm à 220 cm



## Cornières led

L'ensemble de la pièce et du mobilier ont été réalisés dans des teintes claires blanches ou vanilles. Ces teintes ont la particularité de renvoyer une ambiance lumineuse choisie et générée par une bande led placée en cornière tout autour de la pièce en rétro-éclairage. Chaque couleur correspond à une vibration ayant sa propre vitesse, longueur d'onde ou rythme. Elle exerce une influence sur le physique et sur le psychique (ou l'émotionnel).

Sur les photos vous pouvez observer les ambiances lumineuses différentes d'une même prise de vue.



- BE00729 Télécommande + transfo. + connectique
- BE00730 Bande led RGB 2,50m + cornière fixation
- BE00749 Bande led RGB 5,50m + cornière fixation





## 4.3 Snoezelen mobile

### Le chariot snoezelen Paul

Imaginez.....que les activités snoezelen ne puissent pas être pratiquées toujours au même endroit, et que l'on souhaite l'utiliser à différents endroits.....qu'avec un assortiment de base on veuille pratiquer snoezelen à plusieurs endroits, mais qu'il n'y ait pas de place pour ranger le matériel quand on ne l'utilise pas.... qu'il n'y ait pas assez de moyens financiers disponibles pour acheter plusieurs sets de matériel snoezelen.... qu'il n'y ait pas assez de temps pour déplacer le set de matériel snoezelen d'un service à l'autre... Alors le chariot snoezelen est la solution idéale! Le chariot snoezelen Paul est une superbe armoire sur roulettes, pourvue de deux portes qui se ferment à clef, de deux étagères, d'une barre pour pousser le chariot et d'ouvertures à l'arrière et sur le dessus pour passer les câbles électriques.



Dimensions: 127 cm de largeur (plus 6 cm pour la barre), 61 cm de profondeur et 106 cm de hauteur.

- Coussin musical, 2 balles lumineuses rechargeables, poupée marionnette Berthus.
- Néon blacklight monté dans une armature de sécurité et placé sur une planche de base.
- Spot lumineux avec disque de couleurs, moteur et statif de table.
- Boule à miroir, complète avec moteur et statif de table.
- Set de 4 petits instruments (rythme) de musique.
- Coussin tactile.
- Bâton de pluie, en bois de cactus, longueur 25 cm.
- Un set de trois petits blocs lumineux changeant de couleur.

A l'intérieur, et sur le chariot, on trouve un set de base de matériel snoezelen soigneusement sélectionné:

- Colonne à bulles, modèle de table, hauteur 85 cm,  $\varnothing$  12 cm.
- Fibres optiques 200 fils de 200 cm de long, avec une source lumineuse.
- Diffuseur d'arômes avec trois bouteilles d'huiles essentielles.
- Livre sur les huiles essentielles.
- Projecteur GL100R, complet avec pied, moteur à vitesse de rotation variable et un disque à huile.
- Set de petit matériel tactile incluant: petite balle koosh, 12 foulards en soie, un petit jeu tactile, une baguette pailletée, 4 baguettes fluorescentes de 20 cm, 6 x 1 mètre de fil fluo de 4 mm de dia., 6 x 1 mètres de fil fluo de 2 mm de diamètre, une petite balle Wiggly Giggly.

Naturellement, on peut adapter individuellement la composition de l'assortiment, ce qui peut donner aussi un prix différent. L'assortiment choisi pour le contenu du chariot peut changer avec le temps, naturellement les articles remplacés seront d'une qualité et fabrication égale.

BE00807 Le chariot snoezelen Paul

## Le chariot snoezelen Jim Jeu et Musique

Le rayon de soleil; le meilleur modèle des chariots snoezelen, qui brille par son efficacité dans l'utilisation et sa forme harmonieuse ... Ni trop grand, ni trop petit, mais bien fourni d'un set de base de matériel snoezelen et quelques accessoires très pratiques. Il est unique grâce à son dessus rabattable, ce qui donne la possibilité de disposer rapidement de tout le matériel snoezelen à portée de main lorsque le chariot est placé au bon endroit. Surtout idéal du fait qu'il n'est pas nécessaire de sortir le projecteur de l'armoire, et qu'on puisse l'allumer directement pour faire profiter les personnes des superbes effets que le disque de fluide projette sur le mur ou le plafond. A l'arrière du chariot snoezelen Jim il y a une connection au courant électrique; tous les appareils à connecter peuvent être raccordés à cette unique connection qui possède un power manager (interrupteur) qu'on peut commander, cela épargne également du temps et facilite l'utilisation. Dimensions: 90 cm de largeur x 112 cm de hauteur x 42 cm de profondeur.

Le chariot snoezelen Jim Jeu et Musique comprend:

- Une installation de musique compacte; les haut-parleurs sont intégrés de manière sécurisée.
- Un Power manager avec lequel on peut allumer ou éteindre 7 appareils de façon individuelle.
- Fibres optiques, 200 fils de 200 cm de long, avec une source lumineuse.
- Diffuseur d'arômes avec trois bouteilles d'huiles essentielles.
- Projecteur GL100R, complet avec pied, moteur à vitesse de rotation variable et un disque à huile.
- Un coussin musical et un coussin tactile.
- Un set de trois petits blocs lumineux changeant de couleur.
- Peluche mouton à caliner.
- Batôn Wiggly Giggly
- Batôn de pluie, longueur 25 cm.
- Box de 4 CD's spécialement composés pour le snoezelen à musique linéaire apaisante.

BE00814 Le chariot snoezelen Jim Jeu et Musique



## Le chariot snoezelen Jim Musique

La même conception que le BE00814, mais n'incluant pas le set du matériel snoezelen. Il y a naturellement une installation de musique complète intégrée avec les haut-parleurs.

BE00806 Le chariot snoezelen Jim Musique



### Le chariot snoezelen Eric

Notre dernière nouveauté est le chariot snoezelen Eric. Celui-ci est compact et très maniable dans les petits espaces. Avec la colonne à bulles et les fibres optiques intégrées, l'effet est renforcé grâce aux miroirs fixés sur les côtés rabattables. Deux versions sont disponibles. Le modèle de Base comprend une colonne à bulles intégrée, des fibres optiques et des miroirs.

Le modèle Deluxe comprend les éléments complémentaires suivants: un projecteur avec un disque de fluide, un coussin tactile, une installation de musique avec des haut-parleurs intégrés, un diffuseur d'arômes avec le sac Scentikit, qui comprend 12 huiles essentielles et divers accessoires.

Les appareils du chariot snoezelen s'allument et s'éteignent facilement par le Powermanager.

BE00812 Le chariot snoezelen Eric de Base  
BE00813 Le chariot snoezelen Eric Deluxe

## 4.4 Bulles et Eau

### Colonnes à bulles

Les colonnes à bulles s'adaptent très bien au Snoezelen mais également aux espaces ouverts. Elles sont agréables à regarder, leurs mouvements de petites bulles d'air sont permanents et captivants.

- la couleur de l'eau et les bulles changent automatiquement en fondu enchaîné, grâce à la lumière LED incorporée, qui éclaire aussi le socle.
- la colonne d'acrylate a une épaisseur de 5mm, elle est extrêmement solide.
- les ampoules sont facilement interchangeables.

Afin d'éviter le dépôt de calcaire, nous vous recommandons de remplir le tube avec de l'eau déminéralisée. Vous trouvez la quantité d'eau nécessaire derrière chaque type.

BE00819	Colonne à bulles, ø 12 x 120 cm de haut (10L)
BE00821	Colonne à bulles, ø 12 x 170 cm de haut (15L)
BE00823	Colonne à bulles, ø 15 x 120 cm de haut (15L)
BE00825	Colonne à bulles, ø 15 x 170 cm de haut (23L)
BE00827	Colonne à bulles, ø 15 x 220 cm de haut (30L)
BE00829	Colonne à bulles, ø 20 x 120 cm de haut (27L)
BE00831	Colonne à bulles, ø 20 x 170 cm de haut (40L)
BE00834	Colonne à bulles, ø 20 x 220 cm de haut (54L)
BE00836	Colonne à bulles, ø 25 x 170 cm de haut (60L)
BE00838	Colonne à bulles, ø 25 x 220 cm de haut (84L)
BE00817	Eau déminéralisée, jerrycan de 10L

### Colonnes à bulles Nice

Notre gamme comprend quelques colonnes d'une épaisseur d'acrylate de 3 mm. Encore très robuste, mais un peu moins solide que les colonnes de 5 mm. Pour le reste égal à nos tubes de standard. Disponible en quatre tailles différentes.

BE00843	Colonne à bulles Nice, ø 12 x 145 cm (15L)
BE00844	Colonne à bulles Nice, ø 15 x 200 cm (30L)
BE00845	Colonne à bulles Nice, ø 15 x 145 cm (20L)
BE00846	Colonne à bulles Nice, ø 12 x 145 cm (15L)

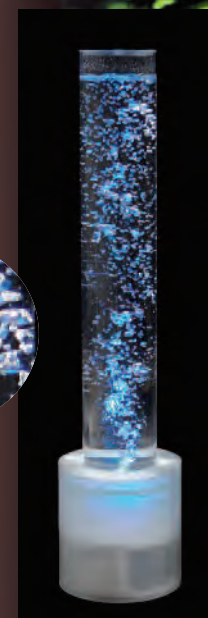
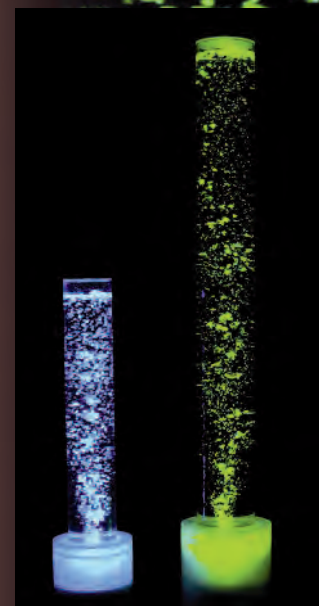
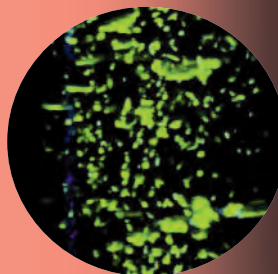

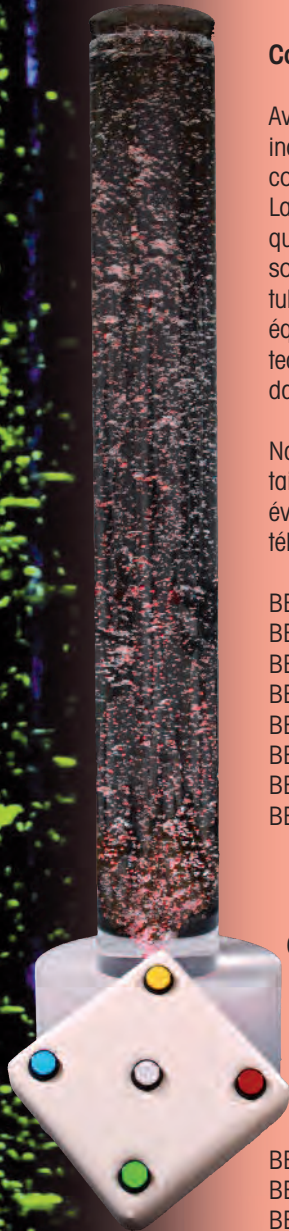

### Colonne a bulles interactive

Avec le coussin (doux ou dur) inclus, on peut choisir les couleurs et les bulles. La colonne est de même qualité que nos autres colonnes: très solide, avec une épaisseur de tube de 5 mm et équipée d'une partie électrique et technique sécurisée, incorporée dans le pied indestructible.

Naturellement il y a différentes tailles et diamètres, éventuellement avec une télécommande.



- BE00874 Colonne a bulles interactive ø 20 x 120 cm, coussin doux (27L)
- BE00878 Colonne a bulles interactive ø 20 x 120 cm, coussin dur
- BE00882 Colonne a bulles interactive ø 20 x 170 cm, coussin doux (50L)
- BE00883 Colonne interactive ø 20 x 170 cm, coussin doux + télécommande
- BE00886 Colonne a bulles interactive ø 20 x 170 cm, coussin dur
- BE00887 Colonne interactive ø 20 x 170 cm, coussin dur + télécommande
- BE00890 Colonne a bulles interactive ø 20 x 220 cm, coussin doux (54L)
- BE00891 Colonne interactive ø 20 x 220 cm, coussin doux + télécommande

### Colonne a bulles avec boules flottantes

Des boules colorées flottantes suivent dans leur course les innombrables bulles d'air ; elles forment un spectacle captivant. Hauteur: 170 cm x ø 20 cm, épaisseur de la colonne 5 mm. L'utilisation de l'eau déminéralisée est fortement recommandée: 40 litres sont nécessaires.

- BE00856 Colonne a bulles avec boules flottantes (40L)
- BE00850 Set de 10 balles coloris, ø 15 mm
- BE00851 Set de 6 balles coloris, ø 27 mm
- BE00852 Set de 4 poissons et 1 hippocampe
- BE00817 Eau déminéralisée, jerrycan de 10L

### Mini colonne a bulles

La plus petite, une colonne de seulement 85 cm de haut, ø 12 cm, épaisseur de 5 mm.

- BE00894 Mini colonne a bulles (10L)

### Pied roulant

Un pied roulant qui permet de déplacer une colonne a bulles.

- BE00905 Pied roulant pour colonnes ø 12 et ø 15 cm
- BE00906 Pied roulant pour colonnes ø 20 et ø 25 cm





### Matériel de fixation

Malgré une fabrication sécurisée des colonnes à bulles, nous vous conseillons d'attacher le tube colonne avec un anneau de fixation au mur afin de garantir une sécurité optimale dans les situations où on peut tirer et pousser librement sur les colonnes si vous le jugez nécessaire.

- BE00867 Fixation de colonne en Plexi, dia de 12 cm
- BE00866 Fixation de colonne en Plexi réglable, dia de 12 cm
- BE00869 Fixation de colonne en Plexi, dia de 15 cm
- BE00868 Fixation de colonne en Plexi réglable, dia de 15 cm
- BE00871 Fixation de colonne en Plexi, dia de 20 cm
- BE00870 Fixation de colonne en Plexi réglable, dia de 20 cm
- BE00895 Fixation de colonne en bois Mélamine, dia de 15 cm
- BE00896 Fixation de colonne en bois Mélamine, dia de 20 cm
- BE00897 Fixation de colonne en bois Mélamine, dia de 30 cm

### Mur d'eau

Parmi toutes les colonnes, les murs d'eau offrent une belle alternative. Standard, ces éléments décoratifs sont livrés avec un pied blanc en matière synthétique et un interrupteur. Le courant de l'air est réglable: cela va de très petites bulles d'air à des grosses bulles d'air. Deux largeurs sont disponibles: 45 cm de large ou 98 cm de large. La couleur de l'eau et des bulles changent régulièrement grâce à la source lumineuse LED incorporée dans la base. Pour le mur d'eau, on conseille également une fixation supplémentaire ou une base mobile (sur roulettes). L'utilisation d'eau déminéralisée est conseillée: 20 litres pour le petit mur et 30 litres pour le grand mur.

- BE00848 Mur d'eau, 45 x 190 cm (20L)
- BE00849 Mur d'eau, 98 x 190 cm (30L)
- BE00853 Mur d'eau version murale, 50 x 50 cm
- BE00858 Fixation murale pour mur d'eau
- BE00900 Base mobile pour mur d'eau
- BE00817 Eau déminéralisée, jerrycan de 10L

### Boule d'eau lumineuse LED

Fabriqué sur le même principe que la colonne à bulles et le mur d'eau. Le système lumineux LED incorporé donne un effet de couleur surprenant, les bulles d'eau font le reste du travail. Idéal à intégrer dans un podium, mais est aussi livrable individuellement.

- BE00892 Boule d'eau lumineuse LED incorporé, 40 x 40 cm
- BE00847 Boule d'eau lumineuse LED individuel, 40 x 40 cm

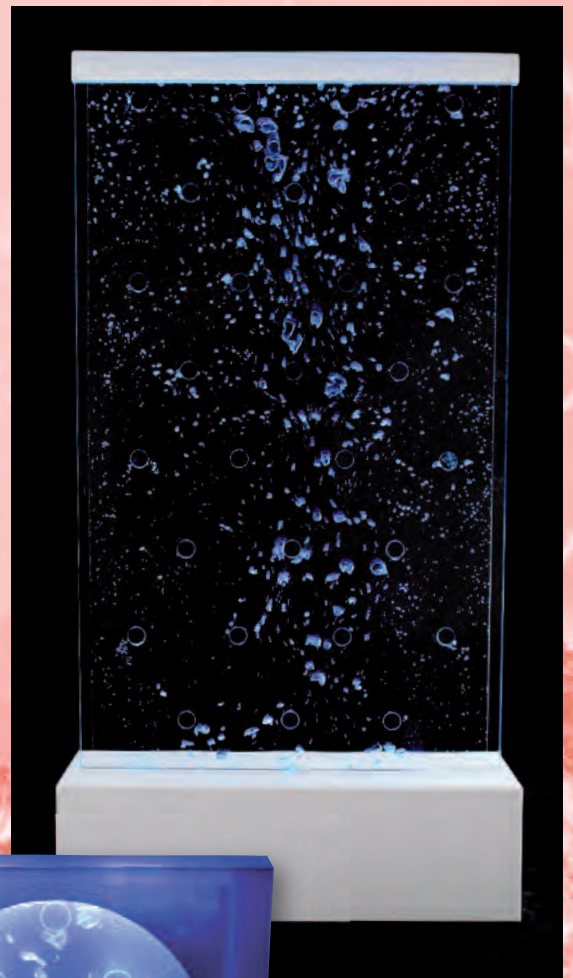

Mur d'eau



Mur d'eau version murale

## 4.5 Projection

### Projecteur Laser Etoiles

Ce petit projecteur offre un effet lumineux surprenant. Les petites lumières laser vertes et clignotantes, transformant votre plafond (ou mur) en un superbe ciel étoilé.

BE00975 Projecteur Laser Etoiles



### Vidéoprojecteur (Beamer)

Un vidéoprojecteur à différentes facettes du fait que l'on peut choisir soi-même les images à projeter. Nous livrons un projecteur de qualité professionnelle. Dans le chapitre 4.7 vous trouverez les différents DVD's à utiliser avec ce projecteur.

BE00960 Vidéoprojecteur (Beamer) NEC NP 305

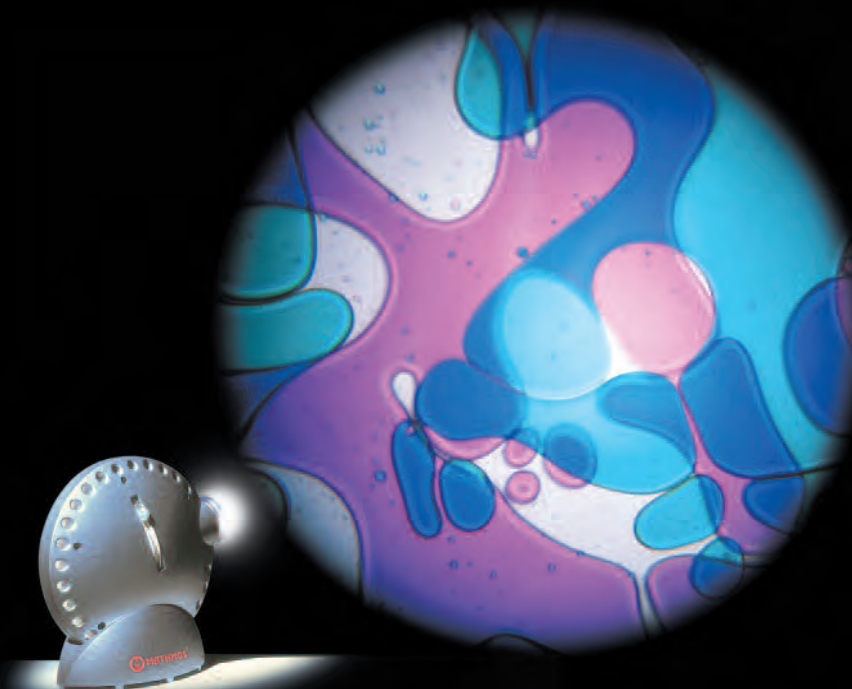

### Projecteur Espace

Un mini projecteur pour un mini prix... On peut éventuellement placer le projecteur espace dans les petites pièces, mais les possibilités sont restreintes car il n'existe que quelques disques liquides et la projection n'est pas plus grande qu'un mètre de diamètre. Des sets de disques liquides ou de disques à thème sont disponibles, les disques liquides sont également livrables séparément.

- BE01133 Un projecteur Espace et 1 disque liquide inclus
- BE01134 Un disque liquide seul pour le projecteur espace
- BE01135 Set de 4 disques liquides pour le projecteur espace
- BE02277 Set de 4 disques à thème (contes de fées) pour le projecteur espace
- BE02278 Set de 4 disques à thème (la fête) pour le projecteur espace

## Projecteur GL100R

Le projecteur GL100R est très silencieux. Il est livré sur un pied stable avec un moteur à vitesse de rotation variable. L'avantage est que chacun pourra reconnaître les images en fonction de sa capacité à intégrer l'image plus ou moins rapidement.

BE00955 Projecteur GL100R, moteur réglable

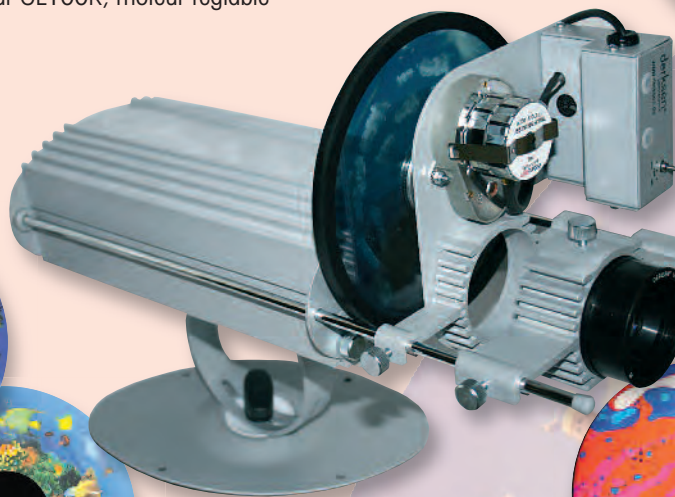

### Disques a effets

Un grand choix de disques a effets et disques a huiles, pour les projecteurs GL100R et Snap.

- BE00909 Disque a effets Papillons
- BE00916 Disque a effets Météo
- BE00919 Disque a huiles 8A, multi-couleurs
- BE00921 Disque a huiles 8E
- BE00922 Disque a huiles 8F
- BE00923 Disque a huiles 8ZA
- BE00924 Disque a effets 4 Saisons
- BE00926 Disque a effets Coucher de soleil
- BE00927 Disque a effets Hiver
- BE00928 Disque a effets Paysage
- BE00929 Disque a effets Atlantide / Océan
- BE00930 Disque a effets Eté
- BE00937 Disque a effets Animaux d'Afrique
- BE00940 Disque a effets Animaux domestiques
- BE00941 Disque a effets Fleurs de champ
- BE00942 Disque a effets Fluffy
- BE00944 Disque a effets Animaux de la ferme
- BE00945 Disque a effets Gens du monde
- BE00947 Disque a effets Légumes
- BE00949 Disque a effets Transport routier
- BE00948 Disque a effets Baleines
- BE00968 Disque a effets Oiseaux tropicaux
- BE02285 Disque a effets Poissons tropicaux



## Projecteur Snap

Ce projecteur est livré avec un moteur à vitesse de rotation réglable et une lampe LED respectant l'environnement.

C'est pourquoi ce projecteur peut être utilisé aussi dans une salle de bains ou une autre pièce humide.

De plus le projecteur Snap ne chauffe pas et fait peu de bruit. Un autre avantage de ce projecteur, c'est qu'il y a la possibilité non seulement d'utiliser les roues de 15 cm, mais aussi les roues magnétiques Snap, qui sont facilement interchangeables. Le moteur de rotation réglable est pourvu standard d'un aimant, qui est calé par une petite vis. En dévissant la vis, on peut enlever cet aimant et on fixe la nouvelle roue avant de serrer la vis à nouveau pour bloquer le disque.

BE00962 Projecteur Snap

### Roues Snap

Ces roues sont facilement interchangeables, car elles sont magnétiques. Elles sont prévues pour être utilisées sur le projecteur Snap. Il y a le choix entre 11 roues différentes.

- BE00963 Roue Snap Le cycle de l'eau
- BE00964 Roue Snap La poste
- BE00965 Roue Snap Le pain
- BE00966 Roue Snap Les fruits
- BE00967 Roue Snap Les légumes
- BE00969 Roue Snap La technologie
- BE00970 Roue Snap La chenille au papillon
- BE00971 Roue Snap Le fêtard à la grenouille
- BE00972 Roue Snap La germination
- BE00973 Roue Snap Les animaux de la ferme
- BE00974 Roue Snap Les animaux domestiques

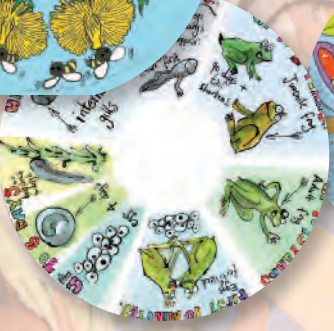

Réf : 13.200 : Video-projecteur + lecteur DVD + câbles HDMI

Video projecteur avec connectique HDMI. Luminosité : 3 000 lumens. Résolution : XGA (1 024 x 768). Contraste : 3 000 :1. Jusqu'à 5 000h de durée de vie de la lampe. Connectique : HDMI, VGA (D-SUB 15pin in), Video Composite, S-Video, USB Type A & B.

**Aquarium tropical – Réf. BE00185**

Tous les avantages d'un aquarium sans avoir besoin de changer l'eau ou nourrir le poisson ! Choisissez parmi 8 formidables scènes aquarium pour plonger dans une mer de coraux colorés et poissons exotiques.

**Aquarium tropical d'eau douce – Réf. BE00186**

Préférez-vous les discus lumineux d'Amérique du Sud ou les poissons plus petits et diversifiés du lac Tanganyika en Afrique ? Appréciez-vous les cichlidae oranges, bleus et rouges amazoniens, ou opteriez-vous plutôt pour un mélange de poissons tropicaux aux couleurs chatoyantes évoluant dans un bassin commun ? Quelles que soient vos préférences, ce DVD vous plongera dans un aquarium réaliste.

**Aquarium Malawi – Réf. BE00190**

Le DVD « Malawi Aquarium » propose quatre aquariums très différents, mais liés par un dénominateur commun : les poissons des eaux tropicales du lac Malawi. Ce DVD propose par ailleurs quatre pistes sonores avec les sons du lac africain et ceux des bulles ainsi que deux plages de musique.

**Poisson clown de l'océan tropical – Réf. BE00473**

Rendu célèbre par le film "Le monde de Nemo", le poisson Clown existe dans beaucoup de différentes couleurs et tailles. Le DVD dispose de 3 films montrant le poisson Clown, tortues et différents types de poissons qui vivent sur les récifs coralliens de l'océan tropical. Les films peuvent être visionnés soit avec une musique relaxante soit avec les sons naturels de la mer.

**Poisson rouge – Réf. BE00480**

Détendez-vous et relaxez-vous avec ce joyeux DVD Poisson Rouge. Regardez trois réservoirs de poissons rouges heureux : différents types de poissons aux couleurs vives avec des nageoires élégantes et les yeux curieux font des bulles dans l'eau et sont garantis pour vous remonter le moral ! Ce DVD a 3 Aquariums Poisson Rouge et un autre avec des poissons perroquet animés.

**Cascades – Réf. BE00481**

« Cascades » : trois films thématiques visionnent les cascades, des cascades de formes et de gabarits divers filmés à diverses époques de l'année. De tout repos, la musique d'accompagnement est signée Simon Daum. Quatre autres pistes sont dotées de sons naturels.

**Pluie – Réf. BE00482**

Promenez-vous dans les jardins remplis de fleurs colorées et les palmiers à feuilles vert vif récemment lavées par les pluies tropicales. Découvrez la robuste campagne galloise avec ses rivières sauvages et les collines drapées par des cascades. Profitez des couleurs de l'automne et regardez les gouttes de pluie qui tombent doucement sur les feuilles de couleur cuivre. Ou encore flânez le long des ruisseaux nichés au cœur d'anciennes forêts anglaises et relaxez-vous par les motifs circulaires de la pluie sur les lacs calmes.

**Écoulement – Réf. BE00483**

Ce DVD vous transportera au cœur de cascades absolument fantastiques aux criques bouillonnantes et aux lacs sereins dans un cadre alpin à vous couper le souffle. Le calme relaxant du film se voit renforcé par un fond sonore aquatique naturel, conçu pour vous détendre et vous ressourcer.

**Étang aux lotus – Réf. BE00484**

Sur le DVD Etang aux lotus vous trouverez 2 films de calme pur, avec des scènes qui évoluent lentement sur une base de musique avec une teinte orientale et composée spécialement. Six pistes supplémentaires montrent 6 étangs différents.

**Flamants et oiseaux aquatiques – Réf. BE00485**

Ces scènes soigneusement mixées représentent la Nature dans toute sa splendeur avec, pour votre détente, de la musique ou des sons naturels... « Flamants et Oiseaux aquatiques » : réalisée dans le Parc naturel régional de la Camargue, dans le delta du Rhône, cette série vous propose trois films Grand Relax, accompagnés d'une plage musicale de toute sérénité.

**L'océan vivant – Réf. BE00486**

L'Océan Vivant est un film d'une heure totalement relaxant qui montre la réserve naturelle la plus riche du monde : l'Océan. Glissez sur de spectaculaires récifs de corail colorés, nagez à côté des tortues et à travers des millions de sardines et observez minuscules hippocampes et magnifiques requins-baleines.

**Les rivières de canyon – Réf. BE00487**

Filmé en France - Avec « Les rivières de canyon », ce sont les profondes gorges du Verdon dans le Sud-Ouest de la France et des paysages américains d'une beauté à vous couper le souffle que vous visitez. La musique a été spécialement composée pour ce film thématique. Vous apprécierez également les cinq autres films qu'accompagnent les sons naturels de l'eau coulante...

**Merveilles du monde sous-marin – Réf. BE00488**

Découvrez cet univers merveilleux qu'est le monde sous-marin : vous glissez entre les bancs coralliens colorés et vous suivez du regard les tortues qui « volent » dans l'eau d'azur, tout en vous émerveillant de cette faune extraordinaire constituée de poissons et d'animaux marins...

### Vagues – Réf. BE00489

Ce DVD reposant vous emmène en promenade le long des côtes du sud de l'Espagne et de l'Algarve au Portugal. Il n'oublie ni les rocs aux formes fantastiques, ni les plages sereines, ni les vagues déferlantes... Ce mélange harmonieux est complété d'une piste sonore naturelle des bruits marins.

### Silence d'une nuit d'été – Réf. BE00490

Jouissez de magnifiques cadres marins, de lacs paisibles et de paysages enchanteurs baignés par le soleil de minuit scandinave.

La majorité des vues de ce DVD ont été filmées en pleine nuit estivale dans le nord de la Scandinavie, là où le soleil ne descend jamais en deçà de l'horizon. Au-dessus du cercle arctique, le soleil transforme la nuit en jour...

### Nuages – Réf. BE00491

Asseyez-vous, détendez-vous devant 9 scènes de nuages aux formes diverses bercées par une douce musique et de véritables sons de la nature. Laissez-vous transporter dans un voyage onirique. Contemplez des nuages duveteux flottant dans le ciel. Evadez-vous dans de romantiques paysages de brumes et de brouillard. De l'aube au crépuscule, admirez de sublimes formations nuageuses. Ces scènes filmées avec une caméra haute définition vous offrent des images célestes d'une qualité exceptionnelle.

### Les plages du paradis – Réf. BE00492

« Les Plages du Paradis » crée une atmosphère paisible et offre un cadre de divertissement parfait. Imaginez-vous sur les magnifiques plages en entendant le son envoûtant des vagues. Après une journée mouvementée, c'est un moyen idéal pour se détendre ou pour vous aider à vous endormir.

### Jardins tropicaux et papillons – Réf. BE00493

Découvrez des nombreuses espèces de papillons surprenant avec les ailes aux motifs complexes et profitez des orchidées délicates avec leur élégance subtile qui contraste avec le vert vif des palmiers.

### Hiver – Réf. BE00494

« Hiver » a été filmé dans les Alpes suisses et autrichiennes ainsi que dans les Dolomites, en Italie. Cette enfilade d'images favorise la détente tout en visualisant l'extraordinaire beauté de la nature dans ces pays pendant la saison la plus froide de l'année. Partez en randonnée avec « Hiver » : parcourez les pics enneigés et admirez la beauté délicate des cristaux de glace près d'un ruisseau.

### Fleurs de Provence – Réf. BE00495

« Fleurs de Provence » : un film réalisé en Provence et dans les régions du Sud-Ouest limitrophes, en plein milieu des champs où se dégage la senteur enivrante de la lavande. Le DVD comporte trois films relaxants : « Lavande », « Coquelicots » et « Tournesols », accompagnés de la musique douce et évocatrice de Simon Daum.

### Feux d'artifices – Réf. BE00496

Ce DVD contient d'innombrables feux d'artifice multicolores accompagnés de musique d'orchestre, de musique traditionnelle ou de véritables sons de feux d'artifice.

### Cheminée – Réf. BE00497

Il vous suffit de sélectionner un des cinq films pour maintenir un feu constant ; vous pourrez également utiliser la fonction « Lecture totale » pour faire intervenir les cinq cheminées à tour de rôle. Le feu a un pouvoir relaxant très apprécié.

### Quatre saisons – Automne – Réf. BE00498

Ce DVD d'automne est un film relaxant d'une heure, avec de belles scènes d'aubes sur les forêts, des tapis de feuilles, des rivières remplies de pluie et des chutes d'eau bouillonnantes, qui permettent la détente complète du spectateur. Un DVD parfait pour donner un repère temporel aux spectateurs.

### Quatre saisons – été – Réf. BE00499

Ce DVD d'été est un film relaxant d'une heure, avec de beaux paysages marins et des scènes de lacs, de rivières, de chutes d'eau et de fleurs d'été qui permettent la détente complète du spectateur. Un DVD parfait pour donner un repère temporel aux spectateurs.

### Quatre saisons – hivers – Réf. BE00509

Ce DVD d'hiver est un film relaxant d'une heure, avec de belles scènes de rivières glacées, de pics enneigés et de chutes d'eau gelées qui permettent la détente complète du spectateur. Un DVD parfait pour donner un repère temporel aux spectateurs.

### Quatre saisons – printemps – Réf. BE00511

Ce DVD de printemps est un film relaxant d'une heure, avec de belles scènes d'aubes, la nature sauvage, des fleurs de jardin et des tulipes, qui permettent la détente complète du spectateur. Un DVD parfait pour donner un repère temporel aux spectateurs.

DVD Huile : Une collection de 6 DVD reproduisant les effets de disques à huile du projecteur de disque.

DVDH1/BE01165    DVDH2/BE00512    DVDH3/BE00513    DVDH4/BE00583    DVDH5/BE00584    DVDH6/BE00597



## 4.6 Son et lumière

### Ecran d'expérience

Bel écran, disponible en divers thèmes. Sous chaque bouton se cache une petite mélodie (courte ou longue) appartenant au thème de l'écran. Informez vous auprès de nous pour connaître les autres thèmes disponibles. Dimensions: 50 x 50 cm.

BE02748 Ecran d'expérience Eté



### Peinture vivante, cadre universel

Vous ne pouvez pas passer à côté. Suivant les différents thèmes, les sons et lumières sont adaptés à l'image. Cela stimule la reconnaissance, mais aussi beaucoup d'hilarité. Il y a également moyen d'y connecter un détecteur de mouvements, afin que la peinture commence "à vivre" dès que l'on rentre dans le couloir ou dans la pièce. Les planches à thème et les programmes sont faciles à changer.

#### Thèmes

##### Le marché:

Sur le marché, on entend la chanson "ik heb mijn wagen volgeladen". Le musicien de rue avec son petit chien qui gagnent quelques sous, pendant que les cloches de l'église sonnent et que les visiteurs font leurs achats.

##### La kermesse:

A la kermesse, les musiciens jouent leurs airs de musique, avec à l'arrière-plan les bruits joyeux de la kermesse. Les visiteurs de kermesse profitent des artistes et des acrobates, pendant que les moulins tournent en rond

##### Le cirque:

Profitez de la musique joyeuse du cirque, pendant que les acrobates font leurs acrobaties sur la pointe du toit, que les tigres rugissent et que les éléphants montrent leur art alors que les rires et les applaudissements du public pour les clowns retentissent.

##### L'hiver:

Une vraie petite scène d'hiver. Une buvette de l'époque, une patinoire et les joyeux airs qui les accompagnent.

- BE01190 Peinture vivante, cadre universel
- BE01030 Détecteur de mouvement pour la peinture vivante
- BE00760 Plaque à thème Marché pour la peinture vivante
- BE00761 Plaque à thème Kermesse pour la peinture vivante
- BE00762 Plaque à thème Cirque pour la peinture vivante
- BE00763 Plaque à thème Hiver pour la peinture vivante
- BE01195 Clé USB Marché pour la peinture vivante
- BE01196 Clé USB Kermesse pour la peinture vivante
- BE01197 Clé USB Cirque pour la peinture vivante
- BE01198 Clé USB Hiver pour la peinture vivante
- BE01026 Prise Marché pour la peinture vivante (pour ancien modèle)
- BE01027 Prise Kermesse pour la peinture vivante (pour ancien modèle)
- BE01028 Prise Cirque pour la peinture vivante (pour ancien modèle)
- BE01029 Prise Hiver pour la peinture vivante (pour ancien modèle)



## Les fibres optiques (FiberGlow)

Les fibres optiques se composent de deux parties: une source lumineuse (à commander séparément) et une gerbe de fibres. La gerbe de fibres est disponible en différentes longueurs et brille d'une myriade de petites lumières qui changent constamment de forme et de couleur. Les fibres optiques semblent avoir un énorme pouvoir d'attraction dans les pièces snoezelen. Le changement de couleur des fibres stimule l'attention et offre un effet apaisant.

Comme les fibres ne donnent que de la lumière et pas de la chaleur, ni de tension, on peut les prendre en main en toute sécurité. Les fibres peuvent même se mettre en bouche, mais attention: mordre à l'extrême doit être évité! Bine que la fabrication soit solide, mordre dedans peut endommager la fibre, et cela n'est pas sous garantie. Mais si l'on mord quand-même dedans, cela ne libère pas de fibre de verre et ce n'est donc pas nocif.

BE01208	FiberGlow 100 fibres, 1 mètre de long
BE01209	FiberGlow 100 fibres, 2 mètres de long
BE01210	FiberGlow 100 fibres, 3 mètres de long
BE01079	FiberGlow 200 fibres, 1 mètre de long
BE01080	FiberGlow 200 fibres, 2 mètres de long
BE01081	FiberGlow 200 fibres, 3 mètres de long
BE01082	FiberGlow 300 fibres, 1 mètre de long
BE01083	FiberGlow 300 fibres, 2 mètres de long
BE01084	FiberGlow 300 fibres, 3 mètres de long

### Source Lumineuse pour le FiberGlow

Pour les fibres optiques, il faut une source lumineuse; il y a le choix entre différents modèles. Premièrement, il y a la source lumineuse avec lumières RGB LED (16 couleurs) muni de 4 programmes différents (Flash: change chaque seconde de couleur, Strobe: change toutes les 5 secondes de couleur, Fade: changement continu rapide des 16 couleurs, Smooth: changement continu lent des 16 couleurs) et de 4 intensités différentes d'illumination.

BE01074 Source lumineuse RGB LED commande à distance incluse

### Source Lumineuse LED 4 couleurs

Source lumineuse LED pour les fibres optiques en 4 couleurs. Changement automatique des couleurs, sans choix de programmes et sans commande à distance.

BE01380 Source Lumineuse LED 4 couleurs

### Source Lumineuse Portable pour le FiberGlow

Source lumineuse portable pour les fibres optiques, qui fonctionne sur piles. Il y a donc moyen d'emporter votre Fibres optiques partout avec vous. Seulement pour BE01208 (100 fibres x 1 m).

BE01095 Source Lumineuse portable pour le FiberGlow

### Etagère avec effet de cascade

Spécialement conçu "en cascade" pour les fibres optiques. La source lumineuse est soigneusement fixée en toute sécurité sur l'étagère. NB: L'étagère est livrée sans les fibres optiques et sans source lumineuse.

BE01201 Etagère effet cascade

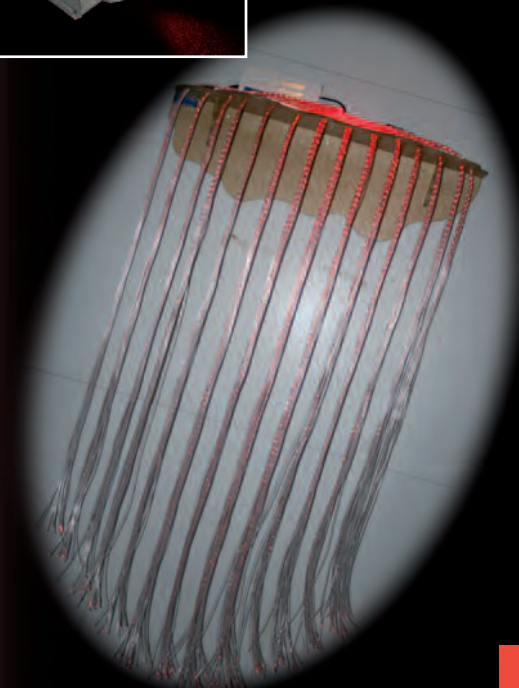

## Lampes

### Blimp

La lampe Blimp est une lampe qui change de couleur continuellement. Elle s'allume et s'éteint simplement en poussant sur le-dessus de la lampe.

BE02270 Blimp, 14 cm de dia

### Jelly

Quand on l'allume, la lampe Jelly change lentement de couleur. Pour garder une couleur, une pression légère sur le "pudding" est suffisante. Chaque lampe Jelly est livrée complète avec une connection USB pour pouvoir la connecter directement par exemple sur un ordinateur.

BE02271 Jelly, 14,5 cm de dia

### Adukini

La lampe Adukini est une lampe argentée en forme de "goutte", avec différentes couleurs du spectre de couleurs. Dans le spectre, la couleur change progressivement, mais si on veut garder une couleur bien précise, il suffit de pousser sur un petit bouton en-dessous. La lampe Adukini peut aussi se suspendre à l'aide de la cordelette incluse.

BE02273 Adukini, 12 cm de dia, bleu-rouge

BE02274 Adukini, 12 cm de dia, bleu-vert

### Les balles lumineuses

De belles balles lumineuses et décoratives qui changent de couleur. On peut les commander de différentes manières: mettre sur une couleur constante au choix (7couleurs), ou changeant de couleur lentement, ou clignotant.

Les balles se vendent soit à la pièce, soit par 3 pièces et fonctionnent avec des piles rechargeables. Le chargeur pour les piles a une belle forme et s'harmonise parfaitement avec la forme ronde des balles.

Ces balles peuvent se prendre en main en toute sécurité et s'allument ou s'éteignent avec le bouton situé en-dessous. Complètement rechargée, une balle donne de la lumière pendant 6 h. Pour recharger tout simplement sur le chargeur..

BE01120 Balle lumineuse, 8,5 cm de dia, chargeur inclus, par pièce

BE01121 Balle lumineuse, 8,5 cm de dia, chargeur inclus, par set de 3

BE01122 Balle lumineuse, 15 cm de dia, chargeur inclus, par pièce

### Les blocs lumineux

Les blocs lumineux sont amusants. Le bloc change constamment de couleur et offre une lumière douce qui éclaire un milieu sombre. L'article fonctionne sur piles et est une variante des balles lumineuses.

BE01123 Bloc lumineux, 8 x 6,5 cm



### Cristal de glace en LED

Ce beau cristal de glace de 10 cm change de couleur (rouge, vert, bleu) et fonctionne sur piles (non incluses). Monter hors de portée, utiliser seulement comme décoration.

BE01125 Etoile de glace en LED

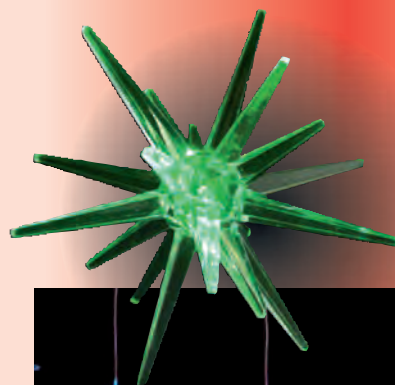

### Cordée d'étoiles

Une cordée d'un mètre avec 8 étoiles en LED qui changent de couleur graduellement. Monter hors de portée, utiliser seulement comme décoration.

BE01126 Cordée d'étoiles



### Etoiles colorées mobile

Une mobile de  $\varnothing$  25 cm, avec 5 étoiles en LED qui changent de couleur graduellement. Monter hors de portée, utiliser seulement comme décoration.

BE01127 Etoiles colorées mobile



### Serpentin lumineux

Ces serpentins lumineux, complétés par la boîte de commande peuvent être obtenus en modèle de 7m de longueur. La vitesse de clignotement des lampes peut être réglée sur statique, lent ou très rapide. Monter hors de portée.

BE01041 Serpentin lumineux

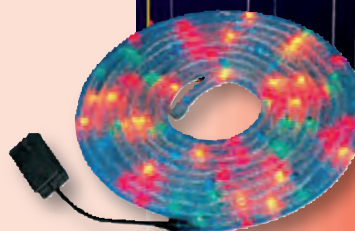

### Éléments pour murs, sols et plafonds

#### Paroi Lumineuse LED Interactive

Cette superbe paroi qui a une belle forme est pourvue de 5 boules lumineuses de grandeurs différentes. Les boules réagissent au choix, au toucher ou au bruit, déclenchant ensuite un changement de couleur. Une paroi décorée est également disponible.

BE01181 Paroi lumineuse LED interactive

BE01450 Paroi lumineuse LED interactive, déco



## Rideau d'étoiles Starlight

Un produit fascinant qui trouve sa place partout. Sur ce rideau noir sont disséminées d'innombrables étoiles qui changent de couleur sans cesse. Dans sa version standard, ce rideau a une largeur de trois mètres et une hauteur de deux mètres. Ce rideau est livré avec sa source lumineuse.

- BE01044 Rideau d'étoiles Starlight avec source lumineuse, noir
- BE01045 Rideau d'étoiles Starlight avec source lumineuse, blanc



## Tapis firmament

Un tapis noir ou blanc composé d'innombrables rayons de lumière qui changent sans cesse de couleur. Ce tapis peut être accroché au mur ou même au plafond pour former un ciel étoilé. Il est livré avec sa source lumineuse.

- BE01046 Tapis firmament 100 x 100 cm, noir
- BE01047 Tapis firmament 100 x 100 cm, blanc
- BE01048 Tapis firmament 200 x 100 cm, noir



## Tapis UV

Un superbe tapis finement tissé avec des fils colorés et fluorescents. Idéal pour une pièce snoezelen spéciale et très intéressant pour les personnes présentant un problème visuel. Le tapis est solide et doux au toucher avec les mains et les pieds. Le tapis peut se commander sur mesure.

- BE01252 Tapis UV par m2



## Tapis "ciel étoilé" interactif

Tapis carré interactif avec une forme d'étoile délimitée par des petites lumières colorées, dimension de 130 x 130 cm. Les lumières changent de couleur au toucher, par exemple en marchant dessus ou en poussant dessus avec les mains.

- BE01049 Tapis ciel étoilé interactif

## Cercle LED

Ce cercle LED de 100 cm s'utilise monté au mur ou au plafond. Le cercle est habillé à l'intérieur de petites lampes LED et à l'extérieur d'une housse en tissu (le tissu est difficilement inflammable). Au moyen de la commande à distance livrée avec, la couleur de la lumière peut changer. Cela donne déjà un super effet dans une pièce snoezelen ou dans un milieu de vie mais l'effet est grandissant quand le disque LED est utilisé comme écran de projection. En employant le projecteur GL100R ou le Spaceprojector pour projeter sur le disque, cela offre un effet visuel optimal qui reste fascinant.

- BE01097 Cercle LED, 100 cm de dia

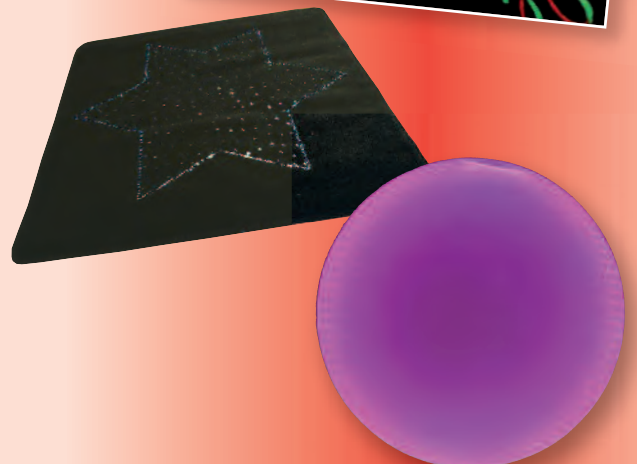



### Panneau lumineux oval avec musique

Ce superbe panneau lumineux de forme ovale est interactif. En passant avec la main sur le panneau diverses couleurs apparaissent et cela reste illuminé. Cela permet de faire des dessins de lumière mais aussi de les effacer. De plus, on peut faire de la musique avec ce panneau. En frottant la main dessus, on peut par exemple obtenir le son d'une harpe ou d'une trompette.

BE01602 Panneau lumineux oval av. musique, 117 x 138 cm



### Panneau lumineux carré

Ce superbe panneau lumineux de forme carrée est interactif. En passant avec la main sur le panneau diverses couleurs apparaissent et cela reste illuminé. Cela permet de faire des dessins de lumière mais aussi de les effacer.

BE01624 Panneau lumineux carré, 60 x 60 cm



### Nuage LED

Ce nuage en matière synthétique de 100 x 200 cm à suspendre au plafond offre différents programmes pour installer le changement de couleur souhaité. Grâce à la fabrication en matière synthétique et le transformateur de 12Volt, ce nuage peut convenir également dans les milieux humides.

Le nuage LED est livré avec une télécommande à distance munie de 4 programmes différents (Flash: change chaque seconde de couleur, Strobe: change toutes les 5 secondes de couleur, Fade: changement continu rapide des 16 couleurs, Smooth: changement continu lent des 16 couleurs) et de 4 intensités différentes d'illumination.

BE01182 Nuage LED, 100 x 200 cm, en matière synthétique



### Nuage lumineux

Dans ce superbe nuage en bois sont incorporées 120 petites lampes LED, qui peuvent changer continuellement de couleur et d'intensité. On peut bien sûr installer d'autres programmes divers. C'est fascinant à regarder. Ce nuage est idéal placé au-dessus d'un lit à eau, des lits cages et d'autres moyens de couchage (seulement prévu pour une fixation au plafond).

BE01183 Nuage lumineux, 240 x 120 x 2 cm

### Nuage scintillant

Comparable au nuage de lumières (BE01183) sauf qu'ici les lampes restent suspendues à des fils qui descendent du nuage, ce qui donne un effet tout différent.

BE01185 Nuage scintillant, 240 x 120 x 2 cm

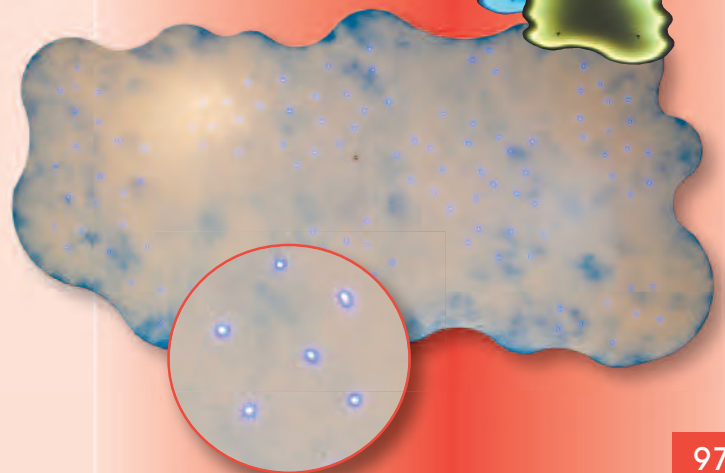

## Soleil étincelant

Notre rayon de soleil. Dans ce superbe soleil en bois sont incorporées 120 petites lampes LED, qui peuvent changer continuellement de couleur et d'intensité. On peut bien sûr installer d'autres programmes divers. C'est fascinant à regarder et est idéal si utilisé au-dessus d'un lit à eau, d'un lit cage ou d'autres moyens de couchage (seulement prévu pour une fixation au plafond).

BE01202 Soleil étincelant ø 120 cm, avec miroir ø 55 cm

## Nuage étoilé

Environ 300 petites ampoules sont incorporées dans une plaque en bois en forme de nuage, donnant successivement des différents motifs lumineux. Le nuage étoilé a un diamètre d'environ 150cm. Afin de mieux créer l'illusion d'un nuage, un voile transparent drapé sous la plaque est inclus dans la livraison.

Décoration idéale au plafond, fonctionnel comme éclairage supplémentaire, ce nuage est d'une beauté fantastique, quoique fabriqué professionnellement.

Il est parfait pour être utilisé dans tout espace de groupe, de snoezelen ou dans la chambre à coucher. Le matériel de fixation est joint à la livraison.

Avec un tissu blanc ou bleu.

BE01086 Nuage étoilé ø 150 cm, blanc

BE01087 Nuage étoilé ø 150 cm, bleu

BE01088 Tissu blanc ø 150 cm, pour nuage BE01086

BE01089 Tissu bleu ø 150 cm, pour nuage BE01086

## Nuage étoilé petit modèle

Pour des espaces plus restreints, nous avons un nuage petit modèle, diamètre 100 cm. Egalement attractif et équipé de toutes les possibilités du grand nuage.

BE01090 Nuage étoilé petit modèle ø 100 cm

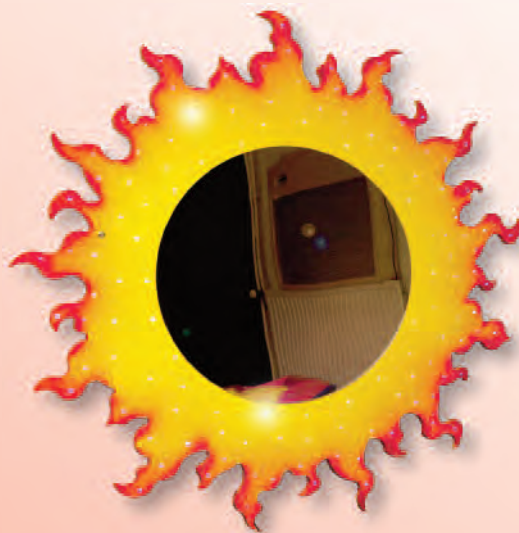

## Nuage Astro RGB LED

Ce nuage Astro RGB LED est nouveau dans notre assortiment. Avec la commande à distance on peut installer 4 programmes différents et 4 intensités différentes de lumière.

Ce nuage est un "bijou" à suspendre au plafond dans n'importe quel milieu snoezelen.

BE02248 Nuage Astro RGB LED, 150 cm de dia

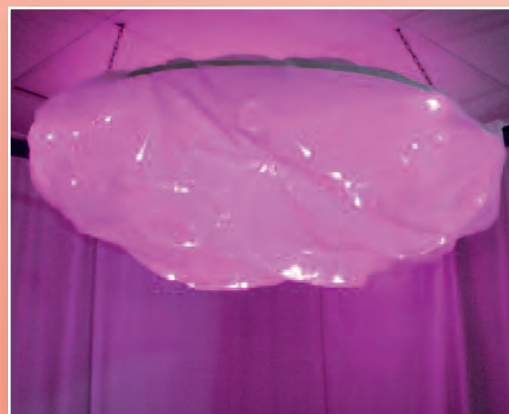

Nuage Astro



Nuage étoilé



## Ciel étoilé

Si vous avez un faux plafond composé de dalles blanches 60 x 60 cm, nous en remplaçons quelques unes par des dalles de couleur noires parsemées d'éclats lumineux obtenus avec de la fibre optique. Placé au-dessus d'un lit ou d'un fauteuil, la personne pourra s'évader dans les étoiles. Ce ciel donne une lumière tamisée qui participe à donner une ambiance relaxante.

La fibre optique conduisant de la lumière et non de l'électricité, il est possible de placer un ciel étoilé au-dessus d'une baignoire. L'électricité s'arrête à la source lumineuse et elle est placée au loin de la baignoire entre le faux et le vrai plafond.

BE00816 4 dalles 60 x 60 étoilées avec source lumineuse et fibres

BE00818 6 dalles 60 x 60 étoilées avec source lumineuse et fibres

Si vous souhaitez installer un ciel étoilé de 12 dalles par exemple, il vous suffit de commander deux SS112/6.



## Ciel étoilé avec étoiles filantes

En plus des éclats étoilés parsemés sur les dalles noires, il est possible de laisser pendre de la fibre optique transparente avec un éclat de lumière en bout de brin. Cela donne un effet de relief au ciel et l'impression d'avoir des étoiles filantes suspendues en l'air. Un courant d'air les mettront en mouvement.

BE00956 4 dalles 60 x 60 étoilées avec 2 sources lumineuses et fibres incrustées et pendantes

BE01175 6 dalles 60 x 60 étoilées avec 2 sources lumineuses et fibres incrustées et pendantes

## Laser aurores boréales

Un voile semi-transparent blanc est placé au plafond et un laser va imprimer une voie lactée avec aurores boréales. L'effet est très attirant et le voile descend le plafond accentuant l'effet d'enveloppement. Ce produit peut-être placé au plafond comme sur un mur.

BE01178 : Laser aurores boréales

BE01179 : Voile semi-transparent, dimensions à définir sur place





## Musique et vibrations

### Système musical/vibrant

Le système musical/vibrant est en principe utilisé sous un pouf ou un matelas, mais on peut aussi tenir le coussin à main. Des vibrations, et certainement des vibrations qui varient avec la musique, donnent une expérience très agréable pour de nombreuses personnes.

Livré complet avec armoire musicale, lecteur CD/DVD, amplificateur spéciale et deux hauts-parleurs incorporés.

BE01176 Système musical/vibrant, complet avec coussin de vibrations



### Multi sol en son et lumière

Un beau sol avec 9 panneaux colorés. Chaque panneau émet des sons et lumières (10 programmes) quand on le touche avec la main, le pied ou le bras. La personne s'allonge dessus et joue avec (volume réglable). Le multi sol est très robuste et approprié pour les handicapés sévères (peut avoir un découpe).

BE01169 Multi sol en son et lumière, 184 x 124 x 21 cm

### Coussin musical

Le coussin musical est confortable, rembourré de fibres synthétiques et anti-allergique. L'écoute de la musique douce est souvent reposante et somnolente. On peut raccorder le coussin musical sur une installation stéréo, un lecteur CD, la télévision, etc. Il y a deux mini hauts parleurs intégrés dans le coussin, qui rend la musique doucement audible pour l'utilisateur, mais inaudible pour l'entourage.

- BE01136 Coussin musical grand
- BE01137 Coussin musical petit



### Sol vibrant

Le sol vibrant combine les vibrations de bruits avec des effets visuels et auditifs. Le sol vibrant est très adapté pour expérimenter le bruit tactile, surtout au sein des espaces vitaux de personnes handicapées ayant un faible niveau intellectuel, ou dans une chambre snoezelen séparée.

Il y a douze lampes montées à l'intérieur qui éclairent la plaque supérieure. Le sol vibrant est contrôlé par la musique vous pouvez utiliser vos propres CD.

La dimension est de 195 x 165 x 30 cm.

- BE01040 Sol vibrant



## Sols et parois interactifs

Living Surface: système de video-projection interactive.

Les Living Surface planchers et parois interactifs contiennent une technique brillante interactive qui permet aux animations, matériel de film et des images de réagir directement sur les mouvements. Il y a beaucoup d'applications différentes à considérer de cette technique, mais nous sommes naturellement surtout concentré sur son utilisation dans le secteur des soins et du snoezelen. Il s'agit en fait d'une projection interactive sur une surface souhaitée, comme un plancher, une paroi, un plafond ou une table.

Les possibilités de projection sont énormes, avec par exemple un étang (digital) avec des poissons qui nagent, un terrain avec des fleurs d'été ou des animaux, jusqu'à un terrain de football avec le ballon de foot qui bouge.

Quand vous bougez avec une main, un pied ou une autre partie du corps sur la projection Living Surface, les éléments dans cette projection y réagiront. Les fleurs bougent par exemple comme si vous les poussiez de la main, les poissons viennent justement nager curieusement vers votre main ou votre pied, les ballons éclatent quand vous les touchez; il y a d'interminables possibilités. L'utilisateur sera enchanté par l'effet et sera aussi stimulé afin de continuer à bouger et jouer avec la projection, et ainsi le spectateur devient un participant actif.

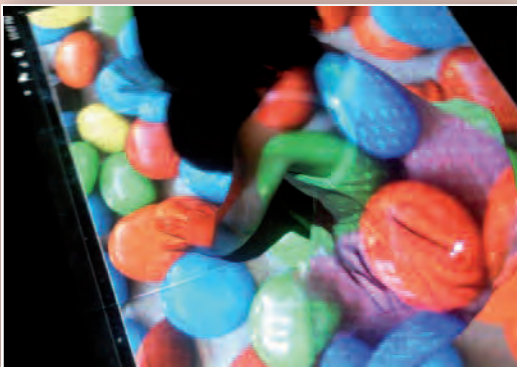
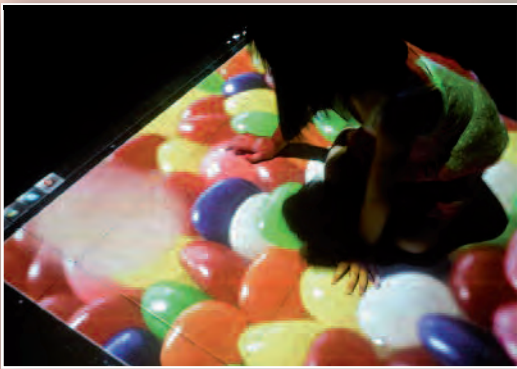
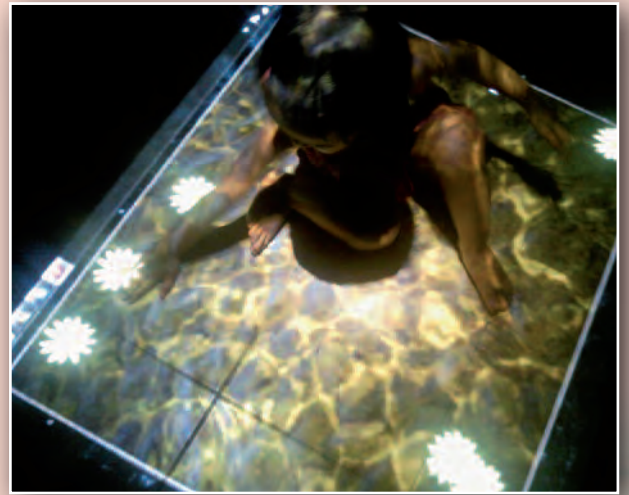

Informez-vous auprès de  
nos conseillers pour plus  
d'information.

## Espace contrôlé DMX

De plus en plus d'espaces sont munis de la technique DMX, qui contrôle l'éclairage LED et tout l'environnement de l'espace. L'utilisateur peut adapter l'ambiance très simplement selon ses besoins ou envies. L'utilisateur devient acteur de ce qui l'entoure.

Par exemple, d'une simple pression sur un bouton adapté, il est possible de déclencher un spectacle multimedia sur les saisons. Chaque bouton peut déclencher différentes fonctions avec des couleurs, bruits, etc. Grâce à cela, le résident stimule ses sens ou crée une ambiance relaxante. Divers programmes ont été créés afin d'adapter l'environnement très simplement selon le besoin individuel du résident. Le choix de la musique et de l'éclairage sont pré-programmés par la personne, sur un écran tactile simple d'utilisation. Tous les éléments de l'espace snoezelen sont actionnables indépendamment afin de créer l'ambiance souhaitée. Exemple : L'intensité de l'éclairage LED, la couleur, les stimulations, la colonne à bulles, les fibres optiques etc.



### Pad interactif

Ce pad est une sorte de télécommande à gros boutons actionnables facilement même en cas de handicap moteur. Il permet de contrôler jusqu'à 4 éléments distincts. Le pad est sans fil, la portée jusqu'à 20 m.

Vous pourrez actionner une colonne à bulle, une fibre optique, un projecteur et un ciel étoilé par exemple.

Cet élément permet à la personne accompagnée d'être maître de l'ambiance qui l'entoure, d'actionner les éléments souhaités.

Vous pourrez par ailleurs réaliser un travail sur les relations de cause à effets.



## Produits Fluo / UV

### Cordon Fluo, pack activités

Au total 24 mètres de cordon Fluo en 6 couleurs, de 2 et 4 mm de diamètre (12m de chaque épaisseur) offre une activité supplémentaire. Par exemple, pour fabriquer de beaux bracelets, des petits bijoux, etc., mais aussi afin de compléter le contenu du box à lumière UV

BE00951 Cordon Fluo, pack activités, 24 mètres



### La boîte noire

La boîte noire de 38 x 52 x 42 cm est composée d'une grande quantité de matériel fluorescent, destiné au jeu et à la découverte. La boîte elle-même est très solide en vue de tout transport. Contenu : 1 lumière noire avec mini armature TL, 1 sachets de granulé fluo, 3 pelotes de laine fluo, 1 set tulle fluo, 7 flacons de peinture fluo (60 ml), 1 set de folio fluo, 1 set cordons fluo, 4 batons fluo de 20 cm, 4 batons fluo de 40 cm, 1 set fluo guirlande, 1 peinture fluo en bombe, 1 set nombres fluo, 1 gant fluo, 2 batons de jonglage fluo de 26 cm et 2 batons arc en ciel fluo de 40 cm (sous réserve de changements de contenu).

BE00952 La boîte noire



### Lampe TL lumière noire

Des lampes en lumière noire, livrable comme lampe TL séparée ou complet avec armature de sécurité.

- BE01205 TL lumière noire, 45 cm
- BE01206 TL lumière noire avec armature, 45 cm
- BE01062 TL lumière noire, 60 cm
- BE01063 TL lumière noire avec armature, 60 cm
- BE01052 TL lumière noire, 120 cm
- BE01064 TL lumière noire avec armature, 120 cm



### Folio de décoration Fluo

Ces feuilles fortement fluorescentes se laissent facilement couper et transformer en produits amusants. Existe en set rose et vert, un mètre carré de chaque couleur.

BE00750 Folio de décoration Fluo, vert et rose

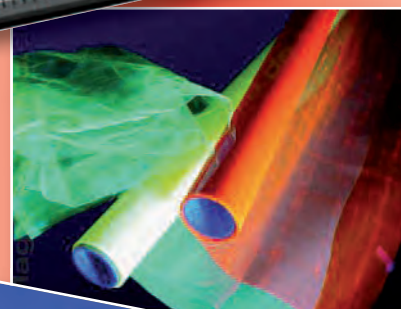

### Batons Fluo

Set de huit gros batons Fluo avec des effets éclatants sous l'influence de la lumière noire.

- BE00751 Batons Fluo 40 cm, 8 pièces
- BE00752 Batons Fluo 20 cm, 8 pièces
- BE00753 Batons Fluo 20 cm, 4 pièces



### Guirlande Fluo

Un magnifique objet fluorescent, destiné au jeu, au toucher ou au bricolage. La guirlande a une longueur de 270cm et est livrée par set de 2 pièces. Couleurs: vert et rose.

BE00754 Guirlande Fluo, set de 2 pièces

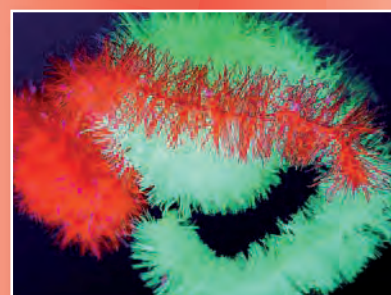



## Laine Fluo

Avec ces pelotes de laine fluorescentes de 50gr on peut tricoter par exemple un joli châle, mais aussi parfaitement utilisable dans le box à lumière UV

BE00755 Laine Fluo, 3 pelottes en 3 couleurs

## Tulle Fluo

Très résistant, ce tulle fluorescent, est fourni en quatre couleurs, pour chaque couleur choisie, il vous sera livré un morceau très solide de 100 x 130cm. Ce tulle est destiné à des fins créatives multiples.

BE00756 Tulle Fluo, 4 mètres en 8 couleurs, 130 cm de large

## Flacons de peinture Fluo

Set de 7 couleurs différentes; chaque flacon contient 60 ml.

BE00757 Peinture Fluo, set de 7 flacons

## Granulé Fluo

Les possibilités d'application de ce beau matériau Fluo sont virtuellement infinies. Livré en 5 couleurs de 100 grammes.

BE00758 Granulé Fluo en 5 couleurs, 500 gr

## Lacets Fluo

Ces lacets donnent un très bel effet avec la lumière noire.

- BE01103 Lacet Fluo ø 2 mm, par mètre, jaune
- BE01104 Lacet Fluo ø 2 mm, par mètre, vert
- BE01105 Lacet Fluo ø 2 mm, par mètre, bleu
- BE01107 Lacet Fluo ø 2 mm, par mètre, rouge
- BE01108 Lacet Fluo ø 2 mm, par mètre, rose
- BE01111 Lacet Fluo ø 4 mm, par mètre, bleu
- BE01112 Lacet Fluo ø 4 mm, par mètre, vert
- BE01113 Lacet Fluo ø 4 mm, par mètre, rouge
- BE01114 Lacet Fluo ø 4 mm, par mètre, jaune
- BE01115 Lacet Fluo ø 4 mm, par mètre, orange
- BE01116 Lacet Fluo ø 4 mm, par mètre, rose

## Peinture Fluo en bombe

Ces bombes de peinture Fluo (respecte l'Ozone) sont livrées en 400 ml.

- BE00786 Peinture Fluo en bombe, bleu
- BE00787 Peinture Fluo en bombe, vert
- BE00788 Peinture Fluo en bombe, jaune
- BE00789 Peinture Fluo en bombe, orange
- BE00790 Peinture Fluo en bombe, rose

## Set de 10 formes organiques

BE01207 Formes organiques, 10 pièces de 15 cm



## Cascade FluoLine

Très chouette à utiliser dans un milieu snoezelen, car cela offre un plaisir aussi bien visuel que tactile. Les deux mètres de fils fluorescents sont suspendus afin de former une belle cascade. Au-dessus, il y a une armature de sécurité incorporant le tube néon UV.

BE01155 Cascade FluoLine, largeur 100 cm



## Douche FluoLine

Contourner un îlot snoezelen par des rideaux de fils fluorescents. Les 4 néons UV offre une lumière chaleureuse qui fait bien ressortir le fluo des fils (longueur 180 cm). Au-dessus, un miroir bombé donne un effet plus spatieux. Les néons sont soigneusement protégés par une plaque en acryl.

BE01174 Douche FluoLine, 90 x 90 x 12 cm

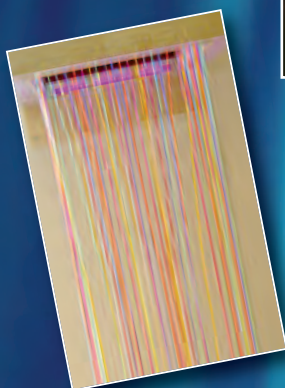

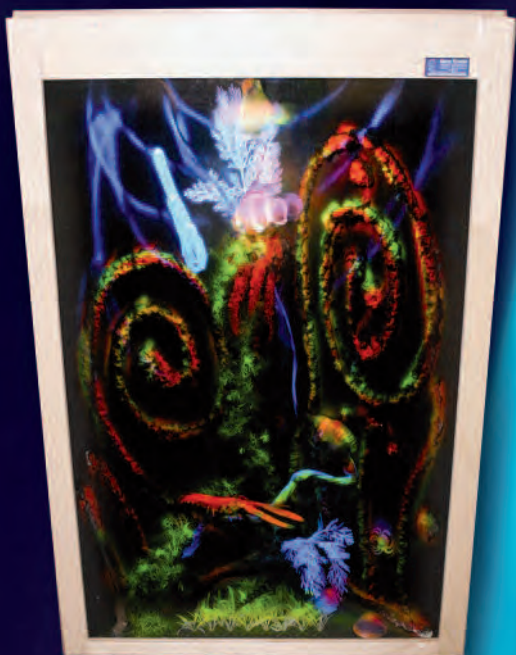

### Armoire de coin Blacklight

L'armoire de coin Blacklight est un point de détente dans un milieu de vie ou de snoezelen. C'est une armoire à regarder et grâce à ses couleurs et son objet tournant, cela reste très fascinant. Sur demande les armoires sont livrables en d'autres dimensions ou d'autres thèmes.

BE01150 Armoire Blacklight, 125 x 85 x 42 cm

### Aquarium Blacklight

L'aquarium Blacklight reste toujours au top dans notre assortiment. Il continue à captiver. Aussi livrable en d'autres dimensions et thèmes sur demande.

BE01160 Aquarium Blacklight, 100 x 40 x 65 cm

BE01163 Aquarium Blacklight, standard

### Coffre Blacklight

C'est une version portable de l'aquarium. Le coffre est pourvu d'une plaque à l'avant qui est amovible, afin de différencier sois même les changements à l'intérieur; dans le coffre, il y a un petit moteur rotatif auquel on peut accrocher diverses choses.

BE01164 Coffre Blacklight, 60 x 40 x 40 cm

## Des colonnes de lumière

### Tube snoezelen

Le tube snoezelen est l'alternative choisie pour le tube à bulles. Par sa robustesse, son prix et surtout par le spectacle éblouissant et changeant, qu'offrent les bouts coloriés tourbillonnant dans le tube. D'autre part, les courtes « pauses » donnent un certain suspense, lorsque les bouts et les spirales se posent au fond. Le tube snoezelen est haut de 189 cm d'un diamètre de 20cm. Le socle extra large de 55 sur 55cm forme une base stable. Pour déplacer le tube il y a un pied roulant.

BE00783 Tube snoezelen  
BE00784 Pied roulant pour tube snoezelen

### Snoezy 1

Le Snoezy 1 a une colonne clair de  $\varnothing$  20 cm, hauteur totale de 150 cm, base  $\varnothing$  40 x 20 cm haut. L'intérieur est lumineux et nervuré, en donnant un très bel effet lumière. Les couleurs et la vitesse sont ajustables manuellement, avec une télécommande.

BE01068 Snoezy 1,  $\varnothing$  20 x 150 cm



### Snoezy 2

Le Snoezy 2 a une colonne dépoli de  $\varnothing$  20 cm, hauteur totale de 150 cm, base  $\varnothing$  40 x 20 cm haut. L'intérieur est lumineux et nervuré, et la colonne dépoli donne un effet lumière un peu moins fort. Les couleurs et la vitesse sont ajustables manuellement, avec une télécommande.

BE01069 Snoezy 2,  $\varnothing$  20 x 150 cm

### Snoezy 3

Le Snoezy 3 a une colonne dépoli de 30 cm, hauteur totale de 185 cm, base  $\varnothing$  38 x 80 cm haut. La base est livrable en noir ou argentée. Les couleurs et la vitesse sont ajustables manuellement, avec une télécommande.

BE01070 Snoezy 3,  $\varnothing$  30 x 185 cm

### Snoezy 3 extra

Le Snoezy 3 a une colonne dépoli de 30 cm, hauteur totale de 185 cm, base  $\varnothing$  38 x 80 cm haut. La base est livrable en noir ou argentée. Les couleurs et la vitesse sont ajustables manuellement, avec une télécommande. Le Snoezy 3 extra a de petites taches de lumière qui circulent dans la colonne et qui sont projetées dans l'espace, en donnant un effet visuel supplémentaire.

BE01071 Snoezy 3 extra,  $\varnothing$  30 x 185 cm

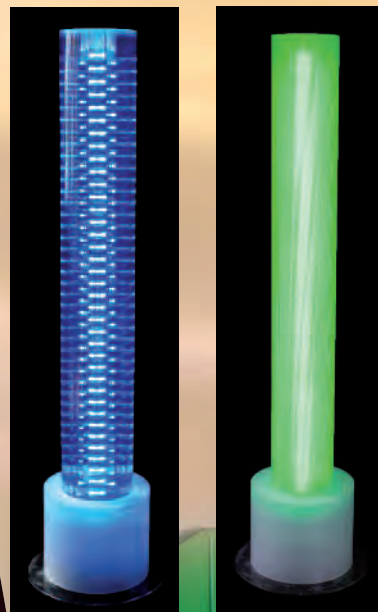

## Super boule magique

La super boule magique est un objectif éclatant qui est plus comparable à un genre de projection liquide concentré à l'intérieur de la boule.

Vous voyez vraiment des effets magnifiques qui grâce à un moteur tournant silencieux change continuellement le spectacle dans la boule de 50 cm de diamètre. La boule donne plus d'effet dans une atmosphère sombre; cela forme un magnifique pôle d'attraction, surtout pour ceux dont la vue est faible. La boule est fixée solidement sur un pied en bois. Encastré dans un podium, la boule peut être touchée sans danger et procure un effet apaisant. Idéal dans l'espace snoezelen mais également dans n'importe quelle pièce de la maison. La boule a un diamètre de 50 cm et fonctionne au 220V. Silencieux, le mécanisme peut tourner au ralenti.

BE01092 Super boule magique, ø 50 cm

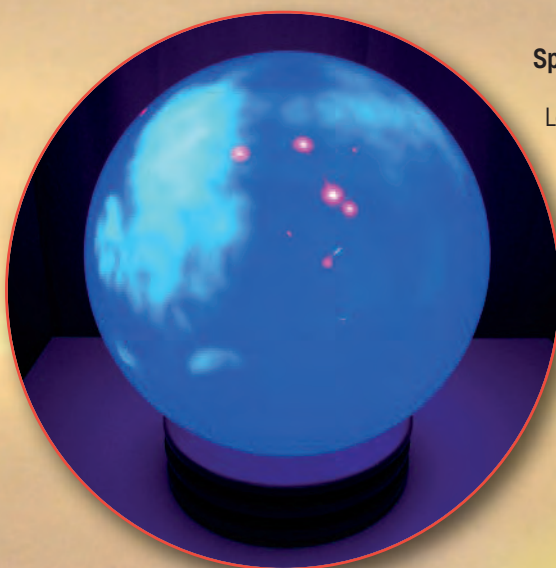
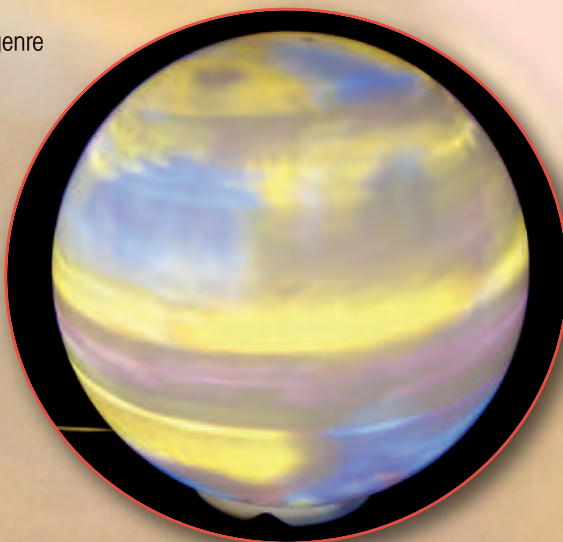

## Space boule

La space boule est agréable à toucher, et peut être utilisée séparément ou dans un podium. Idéal pour un espace snoezelen.

Un objet de vue magnifique, qui vous permet vraiment de rêvasser.

Le spectacle étonnant des effets qui changent de couleur donne l'impression de flotter dans l'espace.

Surtout quand la pièce est sombre, ces effets sont magnifiques. La boule de 50 cm est montée sur un support en bois coloré.

BE01098 Space boule, ø 50 cm

## Tunnel en profondeur

Une illusion d'optique de profondeur infinie. Les couleurs sensibles au sons pivotent à des vitesses différentes, en réponse au son. Microphone et capteur sensibles sont inclus.

Le tunnel peut être utilisé seul, ou monté sur un mur. Diamètre 61 cm.

BE02394 Tunnel en profondeur



## Boules a facettes et Spots

### Boule a facettes

Des belles boules à facettes, pour plafond ou sur support

- BE01056 Boule a facettes ø 20 cm, sans moteur
- BE00979 Boule a facettes ø 30 cm, sans moteur
- BE00980 Boule a facettes ø 40 cm, sans moteur
- BE01066 Demi boule a facettes ø 30 cm, avec moteur
- BE01067 Demi boule a facettes ø 40 cm, avec moteur
- BE01057 Moteur pour boule a facettes jusqu'a ø 40 cm
- BE01152 Support de table avec moteur, pour boule a facettes ø 20 cm

### Spot avec accessoires

Spot complet, avec disque 4 couleurs, lampe et moteur.

- BE01058 Spot complet
- BE01059 Spot complet, en LED
- BE01153 Support de table pour spot
- BE01060 Disque 4 couleurs pour spot
- BE01065 Lampe pour spot

### Tube étincelant

Tourne le tube et les éléments enfermés donnent un effet visuel.

- BE01298 Tube étincelant, 32 cm

### Télécommande pour 3 prises

Complète, avec 3 prises qui peuvent être commandées à distance.

- BE01042 Télécommande pour 3 prises

### PowerManager

Le Powermanager est un appareil qui dispose de sept connections, auxquelles on peut connecter par exemple l'appareil DVD, l'appareil CD, les projecteurs, les lumières, etc. Les appareils peuvent s'allumer ou s'éteindre séparément ou tous ensemble.

- BE01043 PowerManager

### Etagère pour projecteur

Petite étagère très pratique pour y placer votre projecteur.

- BE01171 Etagère pour projecteur, 45 x 35 cm

### Etagère pour l'installation de musique

Petite étagère très pratique pour y placer votre installation de musique.

- BE01172 Etagère pour l'installation de musique, 45 x 55 cm





### Sources Sacrées BE00166

Partez à la découverte des Sources Sacrées, un merveilleux voyage au fil de l'eau. Laissez vous bercer par le chant de la source, de sa naissance à son jaillissement vers la lumière. L'alliance des sons de la Nature et de mélodies enchanteresses vous transportera dans cet univers propice à la détente et au bien-être... Album très apprécié en thalasso, cures thermales, massages etc.

### Roses de cristal BE00167

Admirez la pureté des Roses de Cristal  
Parcourez ce jardin féérique, bercé par les mélodies scintillantes et les orchestrations magiques aux parfums envoûtants.



### Returning home BE00168

Idéalement adapté pour des séances de massages, Returning Home est la symbiose de sons de la nature et d'une musique calme et spirituelle mêlant les orchestrations riches au piano plus intime... Véritable référence dans le style aux USA, cet album est enfin disponible en France



### Pulse BE00171

Zen Dynamic est un style musical qui favorise la détente de l'esprit grâce à ses mélodies positives et spirituelles, associées à des rythmes branchés et revitalisants. Un album riche en instruments acoustiques du monde entier, accompagnés par les chœurs et chants éthérés ainsi que par des sonorités électroniques planantes.

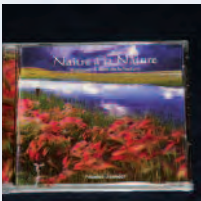

### Naître à la nature BE00172

Revivez en musique le fabuleux voyage de l'âme. Son incarnation progressive dans notre dimension, la magie de la fécondation, le développement progressif du fœtus et sa perception du monde qui l'entoure au sein du giron maternel. Enfin, redécouvrez l'émotion de l'instant sacré de la naissance par le premier souffle du nouveau-né.



### Atmosphères BE00173

Sérénité...c'est le sentiment que l'on ressent à l'écoute de ce cd qui rassemble diverses ambiances musicales très douces, accompagnées de magnifiques sons de la Nature. La richesse de l'orchestration évolue au fil de l'écoute. Petit à petit, l'instrumentation s'allège et vous permet de pratiquer une relaxation de plus en plus profonde...



### Musique pour la chambre de bébé BE00174

Vous allez installer bébé dans un espace qui lui est totalement inconnu. Cette chambre sera le lieu sécurisant où il trouvera facilement le sommeil réparateur qui lui est vital, tout autant qu'un espace qui touchera son imagination et développera son sens de l'ouverture et de la curiosité. Ces musiques magiques sauront émerveiller les plus petits.



### Résonnances d'été BE00175

Plus rien ne bouge. Le ciel est blanc d'incandescence. Les pins et les térébinthes exalent la résine et l'encens. La menthe et la lavande, abandonnées à la fourmaise, transpirent leurs essences. Les cigales s'affolent, carapaces maracas, élytres lyres, criquets et grillons comme un métronome au grincement agaçant. Rien ne bouge hors le peuple des herbes et des airs, fourmis en colonnes de pointillés noirs, abeilles en livrée de pollen, enivrées de nectar. Du fond de l'azur, un rapace tournoie, l'aile paresseuse, soleil derrière lui, vol presque immobile. Son cri rauque ricoche sur les ondes mêlées de tous ces bourdonnements... « Sophie Verdet

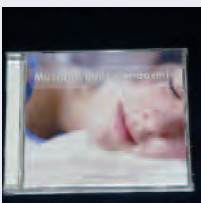

### Musique pour s'endormir BE00181

Si le domaine du sommeil est souvent qualifié de «royaume des songes», c'est bien qu'il est doté de pouvoirs considérables. Dormir pour se reposer, dormir pour trouver de nouvelles énergies, dormir pour débrider son imaginaire, dormir pour se dépasser soi-même...A travers l'ensemble de ses dimensions physiques et mystiques, dormir est le premier des moyens qu'utilise l'esprit pour quitter le corps. Avec ce volume, ce sont ces diverses étapes qui se trouvent ici déclinées en rythmes et en mélodies.»



### L'art d'enchanter BE00184

Laissez vous envoûter par ces musiques mystérieuses dont les mélodies magiques vous accompagneront dans un voyage enchanteur...

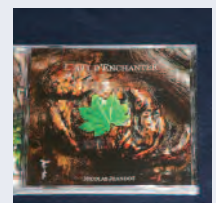

## 4.8 Arôme

Snoezelen et arôme sont indéniablement liés. Aussi en-dehors du snoezelen, l'arôme est important dans le bien être et la qualité de vie des personnes et des accompagnants. Barry Emons reconnaît ceci depuis le tout début. Il est un précurseur dans ce domaine. Depuis 2012, on y accorde encore plus d'importance grâce à la collaboration que nous avons avec "De Levensboom" (l'arbre de la vie). Pour Barry Emons, ils ont mis sur pied la ligne BarryCare pour vous servir une qualité optimale. De Levensboom est depuis sa création accrédité auprès de: "het Kwaliteitsregister Verpleegkundigen en Verzorgenden en Kicozo - het Kennisinstituut Complementaire Zorg

L'organisation De Levensboom est dirigée par Madeleine Knapp Hayes-Wellhüner. Ayant ses racines dans le milieu soignant et formé en tant qu'aromathérapeute, hydrothérapeute et experte en alimentation orthomoléculaire, elle s'est orientée les 20 dernières années sur le travail et l'entraînement aux SoinsArôma complémentaires, aux techniques du toucher et aux SoinsAqua complémentaires. Madeleine donne des formations, des présentations, des lectures et des stages.



La passion de Madeleine en tant que spécialiste de Soins Complémentaires, est de construire des ponts entre soins et soins complémentaires avec respect et attention pour la personne et l'organisation.

### Vaporisateurs et Diffuseurs d'arômes

#### Aromastream & Aromastream Set

Dans l'aromastream, l'huile n'est pas chauffée. Après avoir déposé quelques gouttes d'huile sur le filtre en-dessous, l'odeur est aspirée vers le dessus par le ventilateur puis soufflée dans la pièce. En mettant l'interrupteur sur la position 2, il est possible de propager le parfum dans la pièce plus rapidement.

Le set aromastream comprend 3 huiles de 10 ml (lemongrass, pure air et lavande française). Pure air donne une atmosphère sereine où l'air qui sent le renfermé ou étouffé n'a plus sa place. C'est la fraîcheur et la pureté qui domine. Idéal pour avoir un bon air pur et de bonnes voies respiratoires. Avec entre autres de la menthe poivrée, de l'eucalyptus, du citron et du pin. Relaxer vous avec la fraîche et douce odeur de la lavande lors de nervosité, d'angoisses, de tensions et d'efforts. Agréable pour passer une nuit sereine. Il est prouvé que la lavande procure un effet calmant dans le milieu des soins. Lemongrass est d'un côté rafraîchissant et d'un autre côté chaleureusement ensoleillé, bon pour soutenir le rythme jour/nuit et il est prouvé que c'est un anti-douleur pour les muscles et les articulations.

- BE01241 Aromastream Set + 3 huiles de 10 ml
- BE01250 Aromastream
- BE01246 Extra filtre pour l'Aromastream

#### Vaporisateur d'arôme Yunique

Le vaporisateur d'arôme Yunique offre une technique fiable et de la qualité, mais le nouveau modèle est composé d'un pied en bois et d'une boule en verre. Cette boule en verre récolte la vapeur d'arôme et la souffle vers l'extérieur. Ce produit 4 en 1 combine 4 fonctions utiles. Il vaporise les huiles essentielles, qui donne un effet aromathérapeutique. De plus c'est un excellent humidificateur.

La troisième fonction de ce superbe Yunique est qu'il a un fonctionnement ionisant; la qualité de l'air est meilleure avec des ions négatifs dans l'air. La quatrième fonction est une fonction musicale; standard c'est de la musique orientale relaxante (qui dure un petit quart d'heure) que l'on peut allumer et éteindre comme on le désire ou remplacer par sa propre musique (MP3, I-pod ou radio). Pour ceci, le câble est alors fourni.



Aromastream & Aromastream set

*On peut faire connaissance avec l'aromathérapie de différentes façons.*

*En suivant le cours de snoezelen qui est donné chaque mois chez Barry Emons et Madeleine donne également des cours dans sa société ou dans votre organisation.*



Par la technique ultrason du Yunique l'eau avec l'huile essentielle se partagent en un million de micro-particules. Une très fine vapeur d'eau se produit et se transforme en brouillard qui propulsé au dessus de la boule. Cette brume d'arôme est si fine qu'elle se répand rapidement dans la pièce en offrant l'odeur désirée et/ou l'effet thérapeutique.

On remplit le gobelet doseur (inclus) avec de l'eau et on y ajoute 10 à 20 gouttes d'huile essentielle au choix. On vide le tout dans le réservoir du Yunique, puis on place la boule en verre par-dessus. L'appareil est alors prêt à être utilisé.

On peut aussi utiliser un mélange tout prêt. Le mélange à la rose est vraiment conseillé: il offre un effet extraordinaire dans la pièce. Avec la minuterie on peut programmer le temps de vaporisation 4 en 1 sur une, deux ou trois heures par exemple.

BE01242 Vaporisateur d'arôme Yunique



### Lampe salée Chimalaya Planet

Chaque lampe de sel Chimalaya est un morceau unique de la nature qui a toujours un autre profil quant à la structure, la lumière et la couleur. Idéal comme apport lumineux dans la maison ou dans un cabinet de praticien, mais aussi dans les chambres d'enfants quand ces derniers ont peur du noir ou comme améliorant constant de l'air. Cette lampe de sel Chimalaya produit des ions négatifs tant qu'elle est allumée, ceux-ci améliorent la qualité de l'air en neutralisant les molécules instables dans l'air qui attirent la poussière et la saleté. La qualité de l'air s'améliore et se rafraîchit comme dans une nature vierge, comme à la mer, comme après un orage, dans le bois ou près d'une cascade. C'est un produit naturel exceptionnel, une nature pure. Avec cette lampe, on vous livre un mode d'emploi complet.

BE01244 Lampe salée Chimalaya Planet



# LES HUILES ESSENTIELLES

## 1 Pack Diffusion

Les huiles essentielles sont déconseillées aux enfants de moins de 6 ans et aux femmes enceintes.

BE00598: Sont compris dans ce pack, 1 diffuseur zen pro, 4 mélanges d'huiles et 6 huiles.

BE00599: comme BE00598, mais sans diffuseur.

### DIFFUSEUR ZEN PRO



Le diffuseur ZEN PRO va permettre à tous, professionnels et particuliers, de bénéficier non seulement d'une amélioration hygrométrique de l'air mais aussi des propriétés des huiles essentielles et des synergies diffusion Green For Health. Ce diffuseur compact et silencieux trouvera parfaitement sa place dans une salle d'attente, un cabinet médical, une chambre, un salon...

Toute pièce dans laquelle une huile essentielle pourra jouer son rôle assainissant, relaxant, purifiant... (à découvrir dans nos gammes d'huiles essentielles et de mélanges diffusion.). Pas besoin d'être à côté de l'appareil car il s'éteint automatiquement au bout de 3h½ ou lorsque le réservoir d'eau est vide. Il suffit d'allumer le diffuseur et de le laisser agir seul.

Ces 3 niveaux de diffusion et le choix des couleurs, permettent à chacun de trouver la configuration la plus adaptée au lieu d'utilisation de l'appareil ou en fonction du genre d'huiles et mélange utilisés (ex : couleur bleue et diffusion moyenne pour notre synergie purifiante).

### 4 MÉLANGES EN 30 ML



Ce mélange aux notes d'agrumes subtiles est destiné à la diffusion. Quelques gouttes mélangées à de l'eau dans le diffuseur Zen Pro donneront une ambiance de détente et de bien-être.

A diffuser quelques minutes avant le bain pour un moment de détente absolue, avant la sieste ou le coucher, dans une salle d'attente, en cabinet...

*Rappel : les huiles essentielles sont déconseillées aux enfants de moins de 6 ans et aux femmes enceintes.*

Assainir et purifier, c'est les propriétés de cette synergie. En diffusion, elle apaise les voies respiratoires et assainit l'air.

On retrouve des senteurs naturelles boisées, camphrées et mentholées bien équilibrées qui procurent une sensation de fraîcheur intense. A diffuser en salle d'attente, salle de soins, ...

*Rappel : les huiles essentielles sont déconseillées aux enfants de moins de 6 ans et aux femmes enceintes.*



Ce mélange est destiné à la diffusion. Il allie des notes d'agrumes, de lavande et d'épices pour un moment de quiétude avant le coucher.

15 à 30 minutes de diffusion dans une chambre avant le coucher, permettent de s'endormir facilement et de profiter d'un sommeil réparateur.

*Rappel : les huiles essentielles sont déconseillées aux enfants de moins de 6 ans et aux femmes enceintes.*



Pour cette synergie nous avons choisi d'allier des huiles essentielles aux propriétés antibactériennes, antivirales, antifongiques, anti-inflammatoires mais aussi astringentes et relaxantes...

Cette diffusion sera parfaite en milieu médical (salle d'attente) mais aussi lors des changements de saison, en prévention des maladies saisonnières (rhume, grippe)...

*Rappel : les huiles essentielles sont déconseillées aux enfants de moins de 6 ans et aux femmes enceintes.*

### 6 HUILES EN 10 ML



**Citron bio**  
antiseptique

**Eucalyptus radié**  
respiratoire

**Orange douce**  
détente

**Lavande vraie**  
calmante

**Tea tree**  
protection bactérienne

**Litsée citronnée**  
superbe en diffusion pour la détente

Chacune de ces huiles essentielles BIO (au delà de leurs propriétés thérapeutiques) vous sont proposées pour leurs propriétés aromatiques.

100% du total des ingrédients de ces huiles sont issus de l'agriculture biologique.

## 2

## Les 20 huiles essentielles Bio

Nous avons sélectionné une gamme de 20 huiles essentielles classées par applications.



BE00633 Basilic Exotique Bio : digestif, articulaire et musculaire  
 BE00634 Citron Bio : antiseptique, circulatoire  
 BE00636 Citronnelle Bio : antiseptique, articulaire et musculaire  
 BE00650 Cyprés toujours vert : respiratoire et circulatoire  
 BE00652 Eucalyptus Citronné Bio : articulaire et musculaire, sommeil  
 BE00674 Eucalyptus Radié Bio : respiratoire, protection immunitaire  
 BE00694 Gauthérie Bio : articulaire et musculaire, soulage la douleur  
 BE00695 Géranium Rosat Bio : articulaire et musculaire, fongicide cutané  
 BE00696 Lavande Aspic Bio : cicatrisant, sommeil  
 BE00697 Lavande Maillette Fine Bio : sommeil, soulage la douleur  
 BE00698 Litsée Citronnée Bio : articulaire et musculaire, sommeil  
 BE00699 Mandrivasarotra Bio : respiratoire, protection immunitaire

BE00700 Menthe Poivrée Bio : digestif, soulage la douleur  
 BE00701 Niaouli Bio : protection immunitaire, protection radiothérapie  
 BE00702 Orange Douce Bio : antiseptique, sommeil  
 BE00703 Origan Bio : antiseptique, protection bactérienne  
 BE00704 Palmarosa Bio : cicatrisant, protection bactérienne  
 BE00705 Petit Grain Bigarade Bio : sommeil, apaisant, calmant  
 BE00706 Pin Sylvestre Bio : articulaire et musculaire, respiratoire  
 BE00707 Tea Tree Bio : protection radiothérapie, protection bactérienne.

BE00599 Sélection Pack 10 huiles: avec 4 mélanges d'huiles de 30 ml: Mélange anti-stress, Nuit Calme, Purifiant, Stimulant. En plus avec 6 huiles de 10 ml: Citron, Eucalyptus, Lavande, Litsée citronnée, Orange douce, Tea Tree.

Toutes nos huiles sont bio certifiées Ecocert.

## 3

## Pour le massage, gamme d'huiles végétales Bio



### HUILE VÉGÉTALE D'AMANDE DOUCE BIO BE01184

Très émoullente, elle pénètre et détend les tissus pour un massage agréable qui nourrira la peau et évitera les démangeaisons possibles avec des huiles de massage traditionnelle. C'est un produit 100% d'origine biologique.

**HUILE VÉGÉTALE DE MACADAMIA BIO BE01203**  
 C'est une huile douce, nourrissante, assouplissante, apaisante et protectrice des cellules contre l'oxydation. On l'utilise comme base de massage car elle possède des qualités microcirculatoires. C'est un produit 100% d'origine biologique.

**HUILE VÉGÉTALE D'ARNICA BIO BE01204**  
 Cette huile s'utilise en massage après un effort physique et en application locale sur les coups, bosses,

bleus, etc. C'est un produit % d'origine biologique.

**HUILE VÉGÉTALE À L'HARPAGOPHYTUM BIO BE01218**  
 L'harpagophytum est la plante anti-inflammatoire de référence. Elle peut améliorer la mobilité et soulager les douleurs dans les cas de troubles musculo-squelettiques. C'est un produit % d'origine biologique.

**HUILE VÉGÉTALE AU MILLEPERTUIS BIO BE01219**  
 C'est l'hypericine, le pigment rouge du millepertuis qui donne à cette huile des propriétés anti-inflammatoires, cicatrisantes et antalgiques reconnues et extrêmement efficaces. C'est un produit % d'origine biologique.



### CRÈME DE MASSAGE NEUTRE CERTIFIÉE BIO BE01220

La crème de massage en pure nature sera l'alliée des soins quotidiens. Grâce à sa texture fluide et durable, cette crème est parfaite pour des massages de longue durée. Sa base neutre permet de l'associer à des actifs tels que les huiles essentielles.

### CRÈME DE MASSAGE CHAUFFANTE CERTIFIÉE BIO BE01223

Grâce à ses propriétés chauffantes, la gauthérie prépare les muscles à l'effort et soulage les tensions musculaires. Cette crème est exempte de silicone, paraben et pétrochimie et ne contient ni colorant, ni parfum de synthèse.

### CRÈME DE MASSAGE «EFFET FROIDE» CERTIFIÉE BIO BE01224

A base de gel d'Aloé Vera, de menthol et de lavande, cette crème est conçue pour des soins de courte et longue durée. Ses actifs naturels bio respectent totalement l'épiderme.

### CRÈME DE MASSAGE DRAINANTE CERTIFIÉE BIO BE01226

Cette crème réunit des extraits de 11 plantes savamment dosés pour un effet drainant rapide et naturel. Un soin complet adapté à tous les types de peaux avec sa base d'Aloé Vera et à sa composition exempte de silicone, paraben, pétrochimie, colorant et parfum de synthèse.

### CRÈME DE MASSAGE APAISANTE CERTIFIÉE BIO BE01240

C'est la crème à utiliser sur les peaux fragiles et sensibles. Grâce à sa base de gel d'Aloé Vera et à la Sensiline, cette crème est conçue pour apaiser les peaux les plus délicates. C'est un produit exempt de silicone, paraben, pétrochimie et qui ne contient ni colorant, ni parfum de synthèse.

Cosmétique Ecologique et Biologique certifié par ECOCERT Greenlife selon le référentiel ECOCERT disponible sur <http://cosmetique.ecocert.com>



### HUILE DE MASSAGE NEUTRE CERTIFIÉE BIO BE01262

Grâce à sa composition 100% naturelle et à sa base neutre, elle convient à tous les types de peaux et peut-être utilisée avec des huiles essentielles pour plus de principes.

### HUILE DE MASSAGE CHAUFFANTE CERTIFIÉE BIO BE01263

A base de gauthérie, cette huile 100% naturelle permet un échauffement rapide et durable. Cette huile est exempte de silicone, paraben et pétrochimie et ne contient ni colorant, ni parfum de synthèse.

### HUILE DE MASSAGE «EFFET FROID» CERTIFIÉE BIO BE01309

Cette huile 100% naturelle contient du menthol pour stimuler la micro-circulation. Elle est exempte de silicone, paraben et pétrochimie et ne contient ni colorant, ni parfum de synthèse.

### HUILE DE MASSAGE DRAINANTE CERTIFIÉE BIO BE01324

Une huile de massage 100% naturelle conçue à partir d'extrait de 11 plantes savamment dosés pour un soin drainant optimal et en effet rapide et durable. Cette huile est exempte de silicone, de paraben et de pétrochimie et ne contient ni colorant, ni parfum de synthèse.

### HUILE DE MASSAGE APAISANTE CERTIFIÉE BIO BE01325

Cette huile contient des extraits de mélisse et de fleur d'orange. Elle sera l'alliée de toutes les peaux car sa formule est douce et sa composition 100% naturelle.

Cosmétique Ecologique et Biologique certifié par ECOCERT Greenlife selon le référentiel ECOCERT disponible sur <http://cosmetique.ecocert.com>



## 4

### Les nouvelles huiles

- BE001140 Ciste: cicatrisante, hémostatique.  
 BE000721 Clou de Girofle: protection bactérienne, soulage la douleur.  
 BE000722 Laurier Noble: fongicide cutané, apaisant, calmant.  
 BE000723 Myrte: apaisant, calmant, circulatoire.  
 BE000724 Ravintsara: protection bactérienne et immunitaire.  
 BE000725 Sauge: régulatrice.  
 BE000726 Thym à Linalol: respiratoire, antiseptique.  
 BE000727 Ylang Ylang: soulage la douleur, apaisant, calmant.

#### Synergie appétit:

Des notes d'anis et d'agrumes pour un mélange qui associe des huiles essentielles aux propriétés digestive, apéritive et apaisante.

En diffusion 30 minutes avant les repas, cette synergie stimule l'appétit et favorise une bonne digestion.

Cette synergie est composée de:

- Huile essentielle Bio d'Orange Douce\*
  - Huile essentielle Bio d'Anis Étoilé\*
  - Huile essentielle Bio de Citron\*
  - Huile essentielle Bio de Fenouil\*
  - Huile essentielle Bio de Mandarine Verte\*
  - Huile essentielle Bio de Noix de Muscade\*
  - Huile essentielle Bio de Gingembre\*
- \* ingrédients issus de l'agriculture biologique.

## 5

### Diffuseur zen wood

Le diffuseur ZEN WOOD peut se placer dans toutes les pièces. Il assainit rapidement l'air d'une surface comprise entre 40 et 60 m<sup>2</sup>.

Pour conserver les propriétés des huiles essentielles et synergies, les molécules libérées ne sont pas chauffées. Sa télécommande permet de régler la puissance de la brume et de programmer des cycles alternant diffusion et temps de repos sur 1h45.

BE00632 Diffuseur zen wood





## STIMULATION OLFACTIVE, ATELIERS MÉMOIRE/SENTEURS SNOEZELEN FRANCE, PARTENAIRE DE SCENTYS ET LA CRÉATIVITÉ DES PLUS GRANDS PARFUMEURS...

Nos mémoires sont altérées par l'âge ou des troubles neuro-dégénératifs, sauf notre mémoire émotionnelle gérée par notre cerveau reptilien qui est chargé de stocker nos émotions depuis notre naissance. Les émotions suscitées par les odeurs permettent, par évocation et en stimulant notre mémoire procédurale, de faire ressurgir nos plus vieux souvenirs.

Nous vous proposons deux solutions simples et très économiques :



Le coffret 30 fragrances signalées par \*\* dans la liste ci-contre et son diffuseur portatif.



Le Scentys One : un diffuseur portatif et les fragrances de votre souhait parmi la liste ci-contre ;

### TECHNOLOGIE

Des perles imprégnées de parfum, tenues captives dans une capsule. Un souffle d'air et la magie s'opère : une atmosphère parfumée se libère et envahit l'espace. Une capsule fonctionnera sur 5 000 impulsions, vous n'êtes pas prêt d'en arriver au bout.

### SIMPLE D'UTILISATION, PRATIQUE ET PROPRE

La capsule de parfum se remplace en moins de 15 secondes, Aucun liquide, Scentys diffuse de l'air parfumé : pas de vaporisation, pas de nébulisation, aucun flacon à manipuler et aucun liquide à verser.

### INTÉGRATION FACILE DANS VOTRE ENVIRONNEMENT

Alimentation : sur piles. Dimensions : 114 x 34,5 x 53mm. Garantie 12 mois pièce et main d'œuvre + hotline. Certification CE.

#### Environnement

- Arbre
- Bitume
- Bois d'Amyris
- Bois d'Argan
- Bois de Cade
- Bois de Cade Fumé
- Bois de Cèdre
- Bois de Georgia
- Bois de Guaic
- Bois de Oud
- Bolide
- Cèdre de Virginie
- Champignon forestier
- Chlore
- Cimes enneigées
- Cire d'abeille \*\*
- Colza \*\*
- Compost
- Concept Car
- Diester
- Fleur de Sel
- Garrigue
- Herbe coupée 1 \*\*
- Herbe coupée 2
- Intérieur de Voiture
- Mousse de chêne
- Mousse humide \*\*
- Océan iodé \*\*

#### Ozone

- Pin \*\*
- Pit Stop
- Pommier
- Poubelle
- Prairie
- Sandal Wood
- Santal fleuri
- Sandalwood
- Santal d'Australie
- Santal Fleuri
- Sea
- Seine
- Spring Flowers
- Station de Métro
- Terre Mouillée \*\*

#### Fleurs

- Cyclamen
- Death Valley Indigo Bush
- Essence de Rose
- Fleur blanche
- Fleur de Tiaré
- Fleur d'Oranger 1 \*\*
- Gardenia Brighamll
- Glycine
- Heady Summer Flowers

#### Hibiscus Waimeae

- Iris
- Jasmin \*\*
- Lily
- Living rose
- Living ruby
- Mimosa \*\*
- Mimosa sauvage
- Pétales de rose \*\*
- Pygmy Cedar
- Rose
- Rose boisée
- Sweet Flowers
- Thai Orchid
- Thé à la Rose
- Violette \*\*
- White iris

#### Food

- Absolu Son
- Absolu Vanille gousse
- Beurre chaud \*\*
- Biscuit
- Biscuits au gingembre
- Blue Ginseng
- Café 1 \*\*
- Café Absolu aromatique
- Café citrus

#### Café essence

- Cake aux fruits
- Camembert Neufchâtel
- Cannelle \*\*
- Caramel Toffee \*\*
- Caross
- Carottes citron
- Champignons de Paris
- Champignons forestiers
- Chocolat \*\*
- Chocolat Noir
- Concombre
- Cresson
- Fenouil \*\*
- Feuille de Laurier
- Figue Sèche
- Fruits secs
- Gaufrette
- Prune Raisin succulent
- Truffe blanche
- Vanille gourmande \*\*

#### Fruits

- Abricot \*\*
- Citron \*\*
- Coco \*\*
- Figue mûre
- Fraise \*\*
- Framboise 1 \*\*

#### Fruits des Tropiques

- Fruits rouges
- Litchi Framboise
- Mango
- Old Peer
- Orange essence douce \*\*
- Papaya & co.
- Peach juice
- Pelure de fruits
- Pomarose
- Prune

#### Plantes

- Aiguilles de Pin \*\*
- Algues
- Anis
- Bergamote \*\*
- Bergamote Earl Grey
- Citronnelle
- Citronnelle de Java
- Eau d'Eucalyptus
- Eucalyptus \*\*
- Foin sucré
- Fougère d'eau
- Green Water Infusion
- Huile de Vetiver
- Lavande
- Living India Bamboo

#### Menthe poivrée

- Menthol Fresh
- Neroli de Tunisie
- Thé Vert
- Thé Vert Agrumes
- Thé Vert Fumé
- Tilleul

#### Souvenirs...

- Ambiance beauté
- Ambiance propreté
- Animal
- Bébé
- Cigare de Cuba
- Colle blanche
- Cologne pour Homme
- Crayons de couleur
- Détergent citron
- Détergent fraise
- Eglise
- Feu de bois \*\*
- Fresh Oakiness
- Gouache
- Kiss Kool
- Lait chaud au miel
- Lavage à sec
- Linge propre
- Nouvelle Cologne
- Oudh d'Arabie

#### Pot-pourri

- Summer Sun Blossom
- Sun Kissed Skin
- Tabac blond
- Tea Shop
- Un air de cocktail
- Un air d'Espagne

#### Spiritueux

- Brandy citrus cocktail
- Brandy mint & lemon cocktail
- Champagne Brut
- Champagne Rosé
- Cidre
- Cognac blanc
- Delicate
- Gewürztraminer
- Light
- Lumière blanche
- Rich
- Smoky

BE01017 Diffuseur individuel et portatif  
 BE00992 Diffuseur individuel et portatif + Coffret 30 fragrances (les 30 fragrances indiquées avec \*\* sont inclus)  
 BE01022 Fragrance individuel + indiquer le nom de la fragrance désirée (par exemple : BE01022 Arbre ou BE01022 Bitume)

## 4.9 Miroirs

### Miroir pivotant

Convient pour chacun qui joue ou est couché sur le sol, mais aussi à utiliser sur une table. Le miroir est facile à tourner, mais peut également être fixé dans toutes les positions désirées. Il augmente le monde ambiant et est approprié pour promouvoir la communication.

BE01238 Miroir pivotant



### Miroirs incassables

Des miroirs sont souvent appliqués dans une espace snoezelen et donnent un merveilleux effet en combinaison avec une colonne à bulles ou autres produits lumineux. Fabriqués en acrylate, ils sont sans danger et livrables dans toutes les dimensions souhaitées. Pour une utilisation normale de nos miroirs, nous vous conseillons de prévoir un cadre en bois, avec fond. Autres dimensions sur demande.

- BE01225 Miroirs en coin, 2 miroirs à 100 x 100 cm
- BE01227 Miroir 40 x 100 cm, sans cadre
- BE01228 Miroir 40 x 100 cm, avec cadre et fond
- BE01229 Miroir 60 x 120 cm, sans cadre
- BE01230 Miroir 60 x 125 cm, avec cadre et fond
- BE01231 Miroir 120 x 120 cm, sans cadre
- BE01232 Miroir 120 x 125 cm, avec cadre et fond
- BE01233 Miroir 122 x 242 cm, sans cadre
- BE01234 Miroir 125 x 245 cm, avec cadre et fond

### La maison aux miroirs

La maison à miroirs est un complément intéressant pour un Snoezelen, il peut également servir de lieu indépendant dans un autre milieu. L'intérieur est recouvert de miroirs incassables qui sont disposés de façon à créer des effets kaléidoscopiques. Il est possible d'adapter des roulettes à freins pour faciliter le déplacement de la maison.

BE01149 Maison aux miroirs, 110 x 110 x 84 cm

### Miroirs tactiles

Tant pour les stimuli tactiles que visuels. Un miroir dans son cadre, avec des fils laineux devant.

- BE01166 Miroir tactile, carré
- BE01167 Miroir tactile, rond



### Miroir avec poignée

Ces beaux miroirs de forme organique disposent d'une solide poignée afin de pouvoir les tenir en main.

- BE01235 Miroir avec poignée en bois, 32 x 25 cm
- BE01236 Miroir avec poignée en matière synthétique, 32 x 25 cm
- BE01237 Miroir avec poignée en matière synthétique, 40 x 30 cm

### Miroir à triple volet

Le miroir à triple volets est une magnifique acquisition dans un espace snoezelen et peut être avantageusement combiné avec le tube snoezelen ou une colonne à bulles. Hauteur 180 cm, panneau milieu 60 cm d'épaisseur et les deux panneaux latéraux d'une épaisseur de 30 cm.

- BE01221 Miroir à triple volet, 180 x 120 cm
- BE01222 Pied roulant pour miroir à triple volet

### Miroir roulant

Miroir roulant avec freins, pivotant.

- BE01239 Miroir roulant, 60 x 180 cm

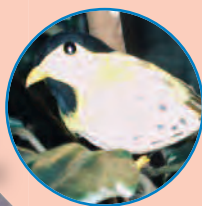

## 4.10 Autres

### Arbre à oiseaux

L'arbre est un ficus en soie d'excellente qualité où nous avons introduit quelques oiseaux colorés.

Au moyen d'une installation musicale dans le pied de l'arbre, nous pouvons entendre des gazouillis lorsqu'une personne s'approche à une certaine distance.

L'arbre peut être placé à tout endroit, il est facilement déplaçable et active les sens visuels et auditifs. Hauteur totale 170 cm.

- BE00746 Arbre à oiseaux

## Le box Snoezelen Valencia

Le box Snoezelen Valencia a été spécialement conçu pour les bébés, en collaboration avec le Centre d'enfants "Nijntje Pluis" à Denekamp. Le box snoezelen est un milieu snoezelen en soi et peut être placé presque partout. Le box comprend un matelas d'eau de 10 cm d'épaisseur (chauffé), une colonne à bulles, des miroirs solides résistants aux chocs et un doux contour de 60 cm de hauteur. Il y a des portes ouvrantes sur le devant et sur un côté court. Le box snoezelen peut également être intégré dans un plus grand ensemble snoezelen. Il y a différents modèles possibles. La dimension est de 255 x 150 cm et le point le plus haut du contour est de 117 cm.



BE02418 Box Snoezelen Valencia



Voir page 7  
pour plus d'info.



## Matériel de décoration:

La gamme Barry Emons présente une grande quantité de matériel de décoration dans son assortiment, qui permet de transformer comme par enchantement un lieu en une jungle paradisiaque. Nos conseillers vous aideront avec plaisir à faire votre choix dans les différentes possibilités. Ci-dessous un petit aperçu de notre assortiment pour vous donner une idée. Le matériel de décoration est toujours livré avec un certificat d'ignifuge.

- BE00719 Grillage de décoration matériel inclus, 50 x 180 cm
- BE00743 Grillage de décoration matériel inclus, 50 x 90 cm
- BE00747 Grillage de décoration thème poissons, 50 x 180 cm
- BE00748 Grillage de décoration thème oiseaux, 50 x 180 cm
- BE00710 Grillage de décoration thème jungle, 50 x 180 cm



## Le Box Expérience

Le box Expérience a été conçu pour les bambins et les petits enfants. Dans le box, vous pouvez vous relaxer d'une manière sécurisante et découvrir l'environnement d'une façon sensorielle. Le box peut être monté de différents produits snoezelen et de panneaux d'activités. On peut adapter rapidement le box aux souhaits de chaque enfant individuellement. Les panneaux d'activités interchangeables ne sont pas inclus. Le box Expérience dispose de quatre cerceaux en forme de coupole qui donnent une certaine atmosphère, ils sont pourvus de fibres optiques et d'un projecteur à cristaux liquides et une colonne à bulles. Le box comprend un doux tapis de sol de 10 cm d'épaisseur et de parois de 100 cm de hauteur.

BE02419 Le Box Expérience







## Moutons

Ces moutons et agneaux sont presque plus vrais que nature, avec des fourrures très chaudes et douces en pure laine.

- BE01267 Mouton junior à bascule, blanc
- BE01268 Agneau brun, 60 x 28 x 41 cm
- BE01269 Agneau blanc, 60 x 28 x 41 cm
- BE01270 Agneau couché brun, 60 x 28 x 31 cm
- BE01271 Agneau couché blanc, 60 x 28 x 31 cm
- BE01272 Mouton junior brun, 67 x 29 x 47 cm
- BE01273 Mouton junior blanc, 67 x 29 x 47 cm
- BE01274 Mouton mère blanc, 82 x 38 x 62 cm
- BE01275 Mouton père brun, 90 x 42 x 70 cm
- BE01276 Mouton père blanc, 90 x 42 x 70 cm



## Orgues de Barbarie

Un orgue de rue mobile peut être une bonne idée pour les bandes, les rues ou les lieux de rencontre dans les institutions.

Ce bel orgue fait main est décoré d'un côté avec de la peinture imitant ainsi les orgues que l'on connaît. A l'intérieur, il y a une installation de musique avec divers cd's de musique d'orgue. De plus on peut munir l'orgue de divers effets optiques, comme des petits miroirs et des lumières. Le tout est posé sur un plateau à roulettes amovible afin de pouvoir le déplacer facilement un peu partout.

Un bon remède pour créer du plaisir, de la reconnaissance et de l'animation.

Les dimensions sont de plus ou moins 140 et 120 cm de haut et de 150 et 180 cm de long. Indépendamment du modèle, des mesures et des fonctions choisies, le prix varie entre 3.495 et 4.995 euros.

Il est également possible d'obtenir des orgues inter-actifs.

- BE00795 Orgue, 150 x 140 cm
- BE00796 Orgue, 180 x 120 cm
- BE00797 Orgue, 180 x 140 cm
- BE00791 Orgue interactif, 150 x 140 cm
- BE00798 Set de CD'S pour l'orgue





## Luminothérapie

Réf : BE01039

La lumière a des effets sur notre organisme :

Elle régule notre horloge biologique, ou cycles circadiens, réglés sur 24 heures, avec une alternance jour/nuit . Chaque jour, dans notre vie active, notre horloge biologique est remise à l'heure.

Elle améliore la synchronisation des rythmes biologiques : réveil amélioré et meilleures vigilance, forme et énergie vitale.

Elle augmente la production de sérotonine qui a un effet antidépresseur et régulateur de l'appétit.

Substituer la lumière par la luminothérapie ou photothérapie

Une solution simple et naturelle :

Si la Bible et les textes de l'Antiquité insistent sur le rôle de la lumière sur notre santé, il a fallu attendre l'année 2005 pour que l'Association américaine de Psychiatrie reconnaisse qu'elle peut être utilisée de façon thérapeutique dans le traitement de la dépression saisonnière. En 1984, un premier article de référence définissait le Désordre Affectif Saisonnier (DAS) et préconisait l'utilisation de lumière artificielle,

### Luminothérapie, mode d'emploi

La luminothérapie, aussi appelée photothérapie, est une technique thérapeutique destinée à traiter certains troubles des rythmes circadiens, en particulier le trouble affectif saisonnier, plus connu sous le nom de dépression hivernale.

Les personnes âgées présentent souvent des avances de phase du sommeil : la personne s'endort tôt et se réveille tôt. Une exposition à la lumière vers 17h. retardera l'apparition du sommeil et décalera ainsi la phase de sommeil vers la nuit. La luminothérapie peut alors permettre de diminuer les hypnotiques.

### TEST: LUMINOTHERAPIE EN MAISON DE RETRAITE

AFPAP association française de protection et d'assistance aux personnes âgées

La luminothérapie : Dans grand nombre de maisons de retraite peu ou pas adaptées, les personnes âgées résidentes vivent dans un manque de lumière quotidien et sont confinés toute la journée dans des chambres et des lieux commun envahi par la pénombre.

La luminothérapie pourrait être utile dans les problèmes de démence chez les seniors. En effet, des scientifiques anglais ont étudié les effets de la lumière chez 47 résidents de maisons de retraite des environs de Manchester. Ils ont soumis la moitié des personnes à une lumière de 1 000 lux (mesure de l'intensité lumineuse) chaque jour pendant deux heures. L'autre moitié était placée dans les mêmes conditions, mais avec une lumière 10 fois moins forte, servant de placebo. Au bout de deux semaines de ce traitement matinal, les résultats sont impressionnants : les symptômes sont globalement atténués chez les patients souffrant de troubles cognitifs (démence) placés à la plus forte exposition lumineuse. Et la qualité du sommeil notamment est bien meilleure.

# 5. JOUER ET EVOLUER

Dans le domaine des jeux adaptés nous bénéficions d'une très grande expérience.

En effet, depuis de nombreuses années nos tables et Panneaux de jeux sont connus et appréciés chez beaucoup de nos clients que ce soit chez les particuliers comme dans divers centres institutionnels ou encore Résidences.

Il est maintenant temps pour nous de vous présenter notre nouvelle gamme de jeux réfléchis et adaptés pour les personnes déficientes.

Nous avons voulu rendre cette nouvelle gamme de jeux accessible à chacun en faisant également un effort considérable sur leur prix. Notre savoir-faire est la résultante d'un partenariat intense avec notre clientèle. Nous pensons, grâce à notre large choix, que tout le monde trouvera ce qu'il recherche. Bonne découverte...

- 5.1 Tables et Plaques de Jeux (page 124 à 139)
- 5.2 Découvre et Développe (page 140 à 161)
- 5.3 Sable et Eau (page 162 à 163)
- 5.4 Poupées (page 164 à 168)
- 5.5 Jouer Agréablement (page 171 à 176)

## 5.1 Tables de jeu et panneaux



## Table de jeu

La table de jeu est une aide idéale pour les personnes handicapées. Tant pour les enfants que pour les adultes. A partir de la chaise roulante ou à partir du sol pour les personnes devant rester en position couchée.

Cette table offre de grandes possibilités de jeux. La table de jeu convient:

- à une ou deux personnes en face à face
- dans différents espaces, cela veut dire qu'elle est facilement démontable et transportable
- pour offrir à chacun dans toutes positions une aire de jeu optimal
- on peut y adapter environ 40 jeux différents qui permettent diverses activités.

La table de jeu permet, grâce à son mécanisme, de changer la hauteur (d'environ 20 à 115 cm) et l'inclinaison.

La livraison de base inclus avec la table de jeu: une plaque en bois, une coupe en matière synthétique, des arceaux en métal et 2 boutons de sécurité.

Largeur entre les montants 64 cm, hauteur 126 cm

BE01352 Table de jeu

BE01355 Extra coupe en matière synthétique

Tous les panneaux de jeu s'insèrent dans la table de jeu.

*... la table de jeu est une idée originale de Barry Emons depuis 30 ans...*



## Système de jeux éducatifs

L'ensemble comprend:

- un encadrement robuste en hêtre, inclinable de la position horizontale à la position verticale
- un set de 10 jeux d'apprentissage s'insérant dans le cadre
- un endroit de rangement pour les différents jeux
- une caisse de rangement avec accessoires.

Le set complet se compose de:

- un panneau d'écriture et de dessin
- un set de 2 panneaux en triplex transparents
- un panneau de 4 trous
- un panneau à enfiler
- un panneau de 24 trous
- un panneau enchevêtré
- un panneau miroir
- un panneau en bois très fin
- un panneau en liège

N.B. Tous les éléments sont livrables séparément

L'encadrement est utilisable pour:

- la position assise: encadrement sur la table, encadrement sur un panneau roulant, encadrement sur rouleau thérapeutique
- position debout: encadrement sur table
- position couchée: encadrement sur/pour matelas



BE01327	Système de jeux éducatifs complet
BE01329	Panneau d'écriture, de dessin
BE01330	Set de 2 panneaux triplex transparentes
BE01331	Panneau 4 trous
BE01332	Panneau à enfiler
BE01334	Panneau 24 trous
BE01335	Panneau Velcro
BE01336	Panneau miroir
BE01337	Panneau en bois très fin
BE01338	Panneau en Liège
BE01339	Lieu de rangement
BE01340	Boîte de rangement avec accessoires
BE01344	Set de 24 tiges
BE02309	Encadrement
BE01351	Set de panneaux complet, avec lieu de rangement

**Tous les panneaux de jeu s'insèrent dans la table de jeu.**



## La table d'activité

La table d'activité est idéale pour les unités de soins en psycho gériatrie. Permet de réaliser des activités pour des personnes devant, restant en position assise ou couchée. Tous les panneaux d'activités sont adaptables.



La hauteur est facilement réglable entre 85 et 135 cm. La feuille est réglable sur la tige horizontale. Au bas il y a des roulettes double équipées de freins. Une extension de 30 cm est possible, rendant la hauteur réglable jusqu'à 165 cm. Aussi idéal dans un espace snoezelen; pour offrir un élément de jeu au sein de l'atmosphère relaxante de cet environnement.

BE01361 La table d'activité  
BE01365 Extension, 30 cm

## Panneaux multi sensoriel / découverte

Nouveau dans notre collection, ces panneaux qui, en tirant en tournant ou en touchant font découvrir des effets d'action/réaction. Stimulant pour le sens du touché ainsi que celui de la vue mais également pour la coordination œil/main.

Les panneaux réunissent le sens du touché, la couleur, le bruit et le mouvement.

Panneaux s'adaptant aisément dans nos encadrements ils sont donc facilement interchangeables.

Les panneaux peuvent être fixés au mur ou être posés sur une table.

BE01310 Panneau multi sensoriel  
BE01311 Panneau découverte et interactif



### Panneau magnétique

Panneau pour conseils scolaires et des jeux de magnet en combinaison avec les dessins à la craie. Par exemple avec des matériaux qui peuvent être équipés de bande magnétique autocollante, ou avec des formes magnétiques.

BE01341 Panneau magnétique

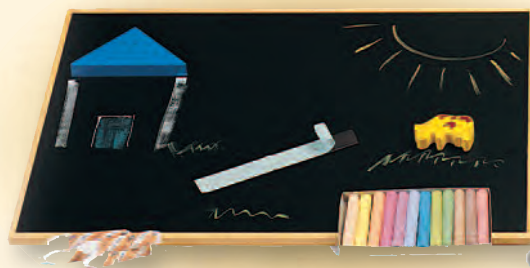

### Panneau du poisson vibrant

Un grand poisson jaune nage dans l'eau bleue profonde; à chaque mouvement, le poisson bouge, vibre et tinte. Ce panneau d'activité convient aux enfants lourdement handicapés moteur ou mentaux. N.B. Très efficace comme panneau de stimulation dans un espace snoezelen.

BE01342 Panneau du poisson vibrant

### Panneau tambour

Battre le tambour est toujours amusant, surtout quand un son est produit que tout le monde aime. Livrée avec le batteur souple, mais peut également être joué à la main. Robuste, mais non résistant aux chocs violents.

BE01312 Panneau tambour



### Panneau aux rythmes combinés

Un chouette panneau avec plusieurs instruments de musique. Utilisation facile et agréable.

BE01313 Panneau aux rythmes combinés

### Panneau écoute et découvert

Sur ce panneau sont insérés trois instruments de musiques qui donnent rapidement du résultat, on y joue avec les mains. Utilisation facile et agréable

BE01314 Panneau écoute et découverte

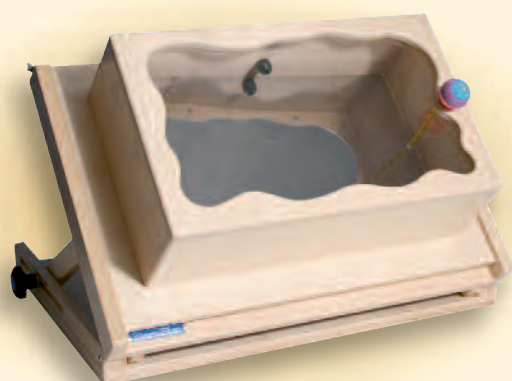

### Le miroir fou

Tirez sur la cordelette et la plaque en acier inoxydable se déforme. Démarre alors un effet interactif de rire avec le miroir. La plaque est soigneusement encastrée dans un caisson en bois qui est achevé sur le dessus par une fenêtre en matière synthétique.

BE01315 Le miroir fou



### Le moulin de balles

Les belles petites balles molles et colorées sont montées sur des tiges en caoutchouc. Donnez un tour de moulin et les balles se déplacent doucement d'un côté à l'autre.

BE01318 Le moulin de balles

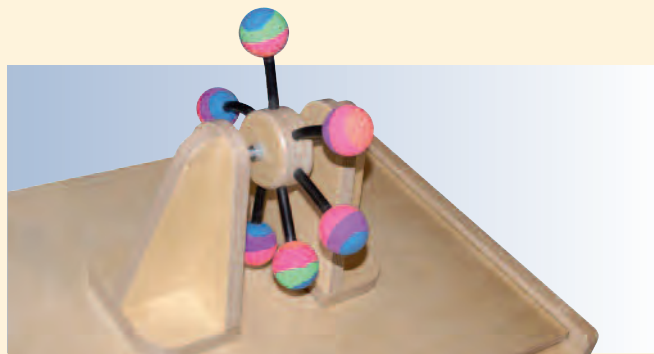
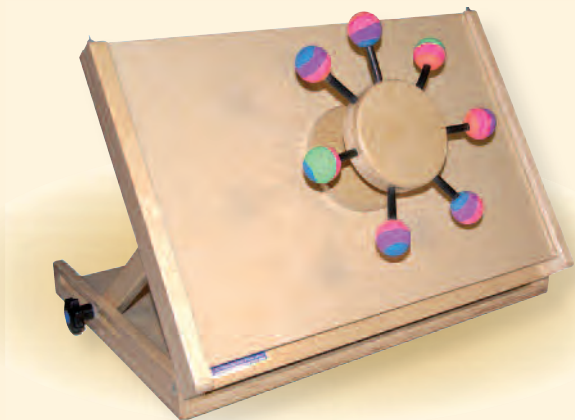

### Les balles vacillantes

Sur le disque se trouve un bosquet de balles sur tiges. Le disque est monté sur un ressort sécurisé et quand on le touche, ça vacille d'un côté à l'autre et cela produit un bruit de clochette (grâce aux clochettes placés sous le disque). Est un stimulant tactile, visuel et auditif.

BE01319 Les balles vacillantes



### Le triangle de balles

Les balles colorées sont montées dans différents angles afin de donner un effet tactile particulier. Fouettez le triangle et l'ensemble tourne.

BE01320 Le triangle de balles

### Le bois piquant

Les balles hérisson de couleurs vives sont disposées comme dans un bois et vacillent d'un côté à l'autre quand on les touchent. Au toucher, les balles offrent un effet massant.

BE01321 Le bois piquant



### Encadrement double faces

Réalisé comme un coffre avec la possibilité d'insérer les panneaux de jeu de chaque côté.

Les 2 côtés peuvent être utilisés simultanément.

Dimensions: 63 x 44 cm.

BE01346 Encadrement double faces

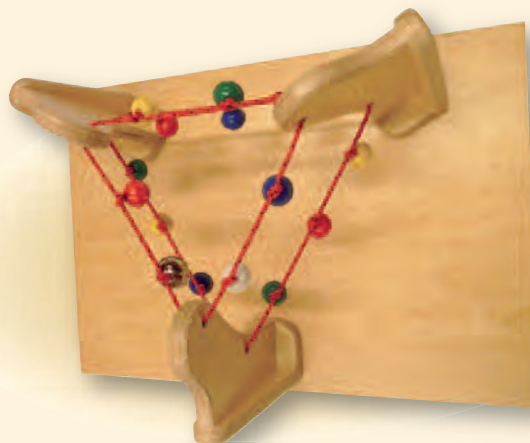

### L'élastique à clochettes

Lorsqu'on touche ces belles clochettes colorées, cela procure un beau son. L'élastique à clochettes invite constamment les personnes à le toucher.

BE01322 L'élastique à clochettes

### Plaque bouton coulissant auto

Ces plaques de jeux peuvent se placer au mur ou sur une table à l'aide du soutien. Quand on fait bouger une voiture dans un sens, l'autre voiture se déplace seul en même temps dans le sens inverse. Entre temps, on peut aussi activer les feux de signalisation afin qu'ils changent de couleur comme dans la réalité.

BE01454 Plaque bouton coulissant auto

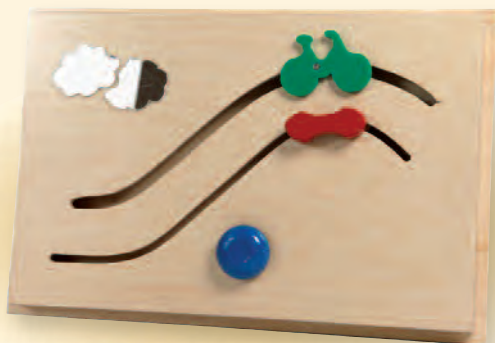

### Plaque bouton coulissant vélo

En suivant la route avec le bouton rouge, le vélo bouge seul en même temps et émet un bruit de sonnette au stop.

BE01455 Plaque bouton coulissant vélo

### Plaque parcours de billes magnét

Cette plaque de jeu est remplie de petites billes en métal derrière une plaque transparente. En passant sur la plaque avec la boule aimantée, on peut soulever ou lâcher les billes pour suivre les chemins. A la fin du parcours, on entend un bruit de clochette qui sonne. L'aimant est pourvu d'une préhension ergonomique.

BE01476 Plaque parcours de billes magnét

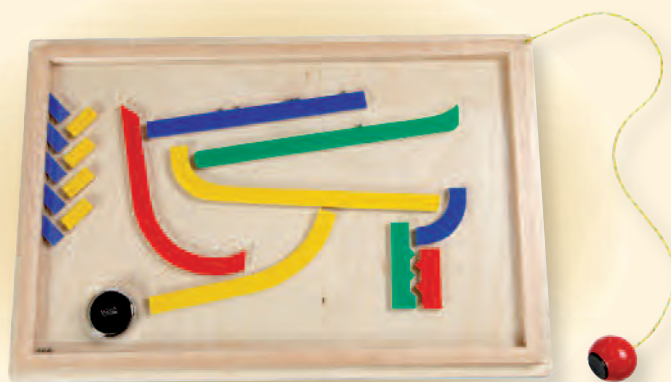
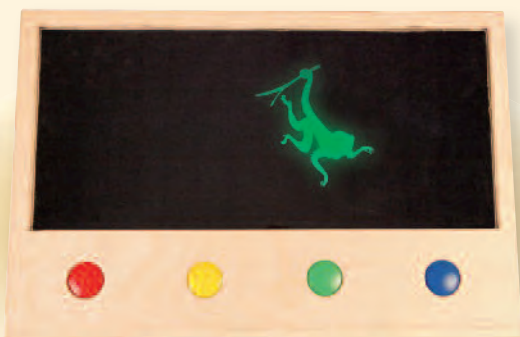

### Plaque miroir interactive

Cette plaque interactive est pourvue d'un film miroir laissant passer la lumière avec des couleurs LED. Lorsqu'on pousse sur un bouton, une chouette figure en couleur apparaît. Dans son état passif, la plaque reflète comme un miroir.

BE01477 Plaque miroir interactive

### Plaque spirale

Plaque de jeu avec une grande spirale colorée. En tournant la petite roue la spirale se met en mouvement et donne un effet visuel particulier.

BE01480 Plaque spirale

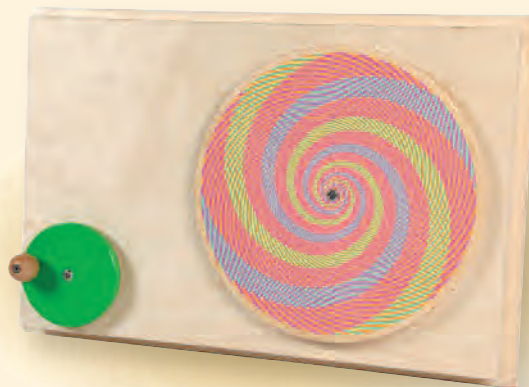
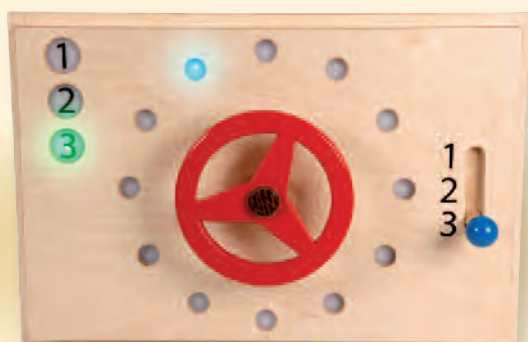

### Plaque volant

En tournant le volant, les lumières colorées s'illuminent au fur et à mesure. Sur la plaque on retrouve aussi un changement de vitesse qui s'illumine pour indiquer la position enclenchée.

BE02275 Plaque volant

### Plaque cordes-clochettes

Derrière la plaque transparente se trouve des figures colorées avec des clochettes. En bougeant les cordelettes d'un côté à l'autre vous déplacez les figures et les clochettes s'activent.

BE02276 Plaque cordes-clochettes



### Plaque miroir riant-tournant

Une plaque de jeu comique, qui reflète différentes images déformantes de soi. En tournant le disque coloré, on change l'image du miroir dans une autre forme comique.

BE02307 Plaque miroir riant-tournant

### Plaque tactile

Plaque tactile colorée avec différentes propriétés tactiles. Avec les différents matériaux utilisés (mousse néoprène, métal-RVS, tapis spaghetti) on peut faire la distinction aussi bien dans la rugosité, la dureté que dans le chaud et froid. On peut exercer la motricité en suivant les cercles avec les mêmes matériaux.

BE02308 Plaque tactile

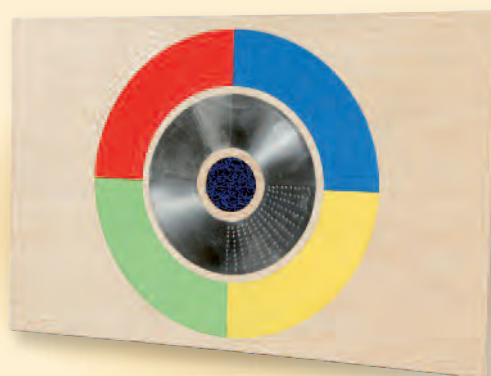

### Moulin à eau

Dés que l'on tourne la roue, les petites billes se mettent en mouvement. Un beau spectacle apparaît lorsque la roue reste en mouvement.

BE01997 Moulin à eau



### Labyrinthe mobile

Labyrinthe tournant. Les billes cherchent leur chemin à travers le labyrinthe, en prenant chaque fois une voie différente pour aller de l'autre côté.

BE01998 Labyrinthe mobile



### Sablier lent

Sablier avec des petites billes de verre (env. 1 minute d'écoulement).

BE02231 Sablier lent



### Sablier rapide

Sablier avec des petites billes de granit (env. 15 secondes d'écoulement).

BE02232 Sablier rapide

## Papillon

En tournant le papillon, les petites billes en matière synthétique trouvent leur propre chemin pour passer par l'ouverture étroite. Ce qui offre un beau bruit de pluie.

BE02233 Papillon



## Fleur de pluie

En tournant la fleur, les petites billes en matière synthétique trouvent leur propre chemin pour aller dans le labyrinthe. Ce qui offre un beau bruit de pluie.

BE02234 Fleur de pluie

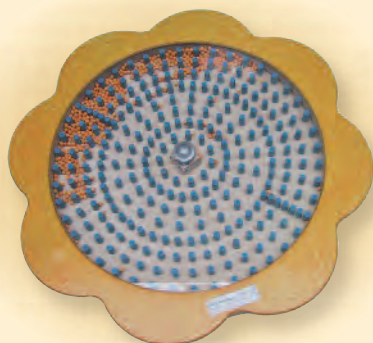

## Labyrinthe tournant

En tournant le labyrinthe, on peut guider la bille. Les joueurs doivent se mettre d'accord à l'avance sur le start et le finish. La petite roue ajoute un obstacle supplémentaire à franchir. Super moyen pour la coordination visuo-manuelle.

BE02235 Labyrinthe tournant



## Escargot

Avec la grosse bille on peut suivre le chemin vers la maison de l'escargot. Un excellent moyen pour exercer la coordination visuo-manuelle.

BE02237 Escargot



## Supplément de prix pour des dimensions adaptées

Supplément de prix pour adapter les plaques de jeux afin qu'elles s'encastrent dans des systèmes de jeux d'apprentissage, dans des tables d'activités, dans des parois avec une glissière, dans des cadres double-face et les tables de jeux des BE01997, BE01998, BE02231, BE02232, BE02233, BE02234, BE02235, BE02236, BE02237, BE02238.

BE02246 Supplément de prix pour des dimensions adaptées



## Rappel Zappel

En basculant le Rappel Zappel les petites billes se glissent à travers la spirale.

BE02238 Rappel Zappel



## Disque tactile

On peut trouver sur ce disque divers éléments tactiles. Du fait que le disque tourne, c'est encore plus captivant. On peut jouer manuellement avec les perles et les anneaux sur les tiges, mais on peut aussi les faire bouger en mettant le disque en mouvement. Le disque tactile a un diamètre de 35 cm.

BE00518 Disque tactile

## Parcours de course

Il faut pousser les belles billes colorées vers le dessus et puis les lâcher afin qu'elles redescendent par le chemin tracé dans le parcours. Cela stimule la sensation visuelle et auditive chez l'enfant.

BE02236 Parcours de course



### Fleur twist

Le disque tournant sur la plaque de jeu est très captivant de par sa forme et ses couleurs. Les petites boules dans le disque roulent dans tous les sens quand on fait tourner la roue. Cela offre un spectacle attractif aussi bien visuel qu'auditif. Le diamètre du disque est de 30 cm.

BE00519 Fleur twist



### Jouets tournants

Une plaque de jeu avec 3 jouets différents qui tournent tous les 3 d'une manière différente et qui donnent du bruit. Des balles de ping-pong qui sautent dans leur moulin, des anneaux qui cliquent à leur roue et des perles cachées dans leur disque (creux).

BE01345 Jouets tournants

### Panneau trèfle à quatre feuilles

Un trèfle qui résonne, vibre et reflète. Un chouette et attrayant panneau d'activité.

BE01345 Panneau trèfle à quatre feuilles



### Panneau tactile doux/dur

Panneau tactile avec une combinaison de matériaux doux et dur. Les matériaux naturels invitent à toucher et à explorer.

BE01347 Panneau doux/dur

### Rouleau de perles

Dans un cylindre en acrylique se trouve différentes perles de bois, de différentes couleurs. En tournant le cylindre les perles provoquent en tombant un joli bruit. Dimensions 25 x 50 cm, diamètre rouleau 20 cm.

BE01370 Rouleau de perles

### Rouleau de plumes

Dans un cylindre en acrylique se trouve des plumes de différentes couleurs, des balles de ping-pong et des grelots, en donnant un effet visuel fascinant. Dimensions 25 x 50 cm, diamètre rouleau 20 cm.

BE01372 Rouleau de plumes

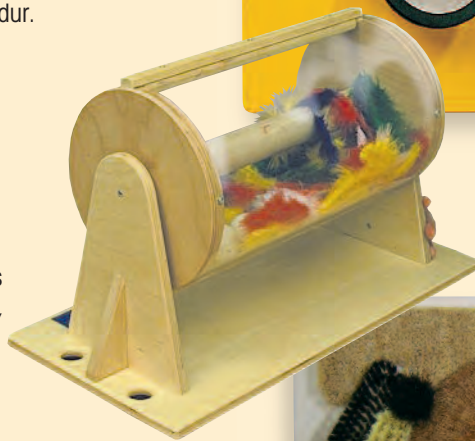

### Panneau mural insérable

Un panneau à accrocher au mur, pour insérer des panneaux de jeu. Décoratif et pratique.

BE01375 Panneau mural insérable



### Plaque de jeu boule lumineuse LED

Cette plaque de jeu moderne "verte" répond tout à fait au 21<sup>ème</sup> siècle. La boule va changer par le toucher, par une approche et/ou par un bruit.

Il y a moyen d'instaurer 4 programmes différents qui permettent à chaque utilisateur de se mettre à son propre niveau. Aussi livrable avec un accu contre un supplément de prix.

BE01386 Plaque de jeu Boule lumineuse LED



### Plaque de stop lumineux

Cette plaque fonctionne comme une minuterie. Idéal pour arrondir les petits travaux et les tâches. On peut choisir le temps à écouler par un bouton. D'abord il allume les lampes du côté gauche et puis il décompte avec les lampes LED de droite. A la fin, la lampe verte du milieu s'allume. A chaque lampe qui s'allume on peut entendre un chouette bruit ainsi qu'à la fin. Aussi livrable avec un accu contre un supplément de prix.

BE02403 Plaque de stop lumineux

### Plaque de communication

La plaque de communication est habile et très chouette tant pour les personnes jeunes que plus âgées. Il enregistre les voix par le microphone intégré et repasse l'enregistrement. Par couleur on peut enregistrer un message différent. En enregistrant ou en repassant l'enregistrement, une lampe LED s'allume. Aussi livrable avec un accu contre un supplément de prix.

BE02401 Plaque de communication

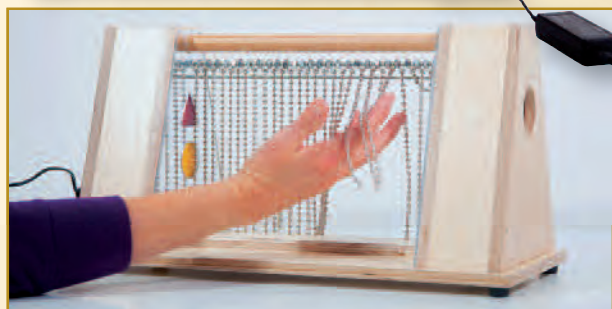

### Plaque avec un bassin de jeu

Belle plaque avec un bassin de jeu à utiliser pour diverses fonctions. S'encastre dans la table de jeu, mais aussi dans le système de jeux d'apprentissage.

BE02265 Plaque avec un bassin de jeu



### Plaque lumineuse interactive

Une vraie plaque visuelle. En bougeant avec la main, la lampe LED dans la plaque s'allume. Et ça s'allume à chaque fois en changeant de couleur et de patron.

BE02417 Plaque lumineuse interactive

### Rideau de perles

Le rideau métallique de perles est suspendu dans une structure de bois solide. Quand on passe la main dedans, les perles dansent et on entend une jolie mélodie. Au total, il y a 8 mélodies. Les lampes colorées LED dans les côtés (aussi muni d'un miroir) s'allument en suivant la musique. Aussi livrable avec un accu contre un supplément de prix.

BE02402 Rideau de perles



### Plaque miroir parlant

Cette plaque est munie d'un interrupteur rouge (pour enregistrer) et d'un interrupteur vert (pour repasser l'enregistrement) ainsi qu'un microphone intégré. La plaque miroir parlant a plusieurs programmes qu'on peut choisir à l'aide du bouton tournant. La lampe rouge s'allume durant l'enregistrement et la verte s'allume quand on repasse l'enregistrement. Les enregistrements restent en mémoire même quand la plaque est éteinte. On peut installer 4 programmes différents: Programme 1: enregistrement. Programme 2: permet de repasser l'enregistrement. Programme 3: enregistrer et repasser l'enregistrement. Programme 4: garder jusque 5 enregistrements différents. Aussi livrable avec un accu contre un supplément de prix.

BE01440 Plaque miroir parlant



### Plaque orgue

Le petit frère de l'orgue à sons (BE01708) de Barry Emons. Fabriqué sur le même principe. Cependant au lieu de 8 boutons il n'y en a que 4 en forme de fleur, qui fonctionnent sur des détecteurs. En touchant légèrement le bouton on allume la lampe située en dessous et on entend un son. Il existe différents thèmes comme les animaux de la ferme, un synthétiseur, les cloches et sonnettes, les sons d'humains, les sons d'animaux, les sons d'orgue, les sons de la circulation et les sons de tambours. Ceux ci peuvent être choisis en activant l'interrupteur. La plaque fonctionne sur le courant électrique. Aussi livrable avec un accu contre un supplément de prix.

BE02400 Plaque orgue



### Plaque miroir tournant paillettes

Cette plaque est pourvue d'un beau disque tournant habillé d'un miroir sur lequel il y a 2 petites et 2 grandes tiges pailletées attachées. En tournant le disque miroir, les tiges pailletées offrent un superbe effet visuel qui procure beaucoup de plaisir à regarder.

BE02405 Plaque miroir tournant paillettes



### Plaque miroir tournant sablier

Cette plaque est pourvue d'un beau disque tournant habillé d'un miroir sur lequel est attaché un sablier. En tournant le disque miroir, le sablier tourne aussi. Les granulés du sablier tourbillonnent doucement vers le bas. Utilisez-le pendant des jeux pour stimuler la concentration ou pour accomplir une tâche.

BE02406 Plaque miroir tournant sablier

### Paroi mobile

Se combine bien avec les parois à glissières. Les parois mobiles sont une solution idéale:

- pour partager une grande pièce en différents espaces plus petits
- pour créer un petit coin plus intime, variable en forme et grandeur
- pour y attacher des plaques de jeux.

Chaque paroi est pourvue de 4 roues pivotantes freinantes qui garantissent un bon "ancrage" au sol. Dimensions: 80 x 180 cm. D'autres dimensions sont livrables à souhait.

Rem.: les parois sont livrés standard en bois clair.

BE01377 Paroi mobile





## Arcs de jeux

### Petit arc de jeux

Une aide technique pratique pour y accrocher divers jouets. Grâce à la vis de serrage, cet arc peut se fixer sur le bord d'une table, d'un lit, d'un lit cage, d'une chaise roulante, etc. Dans le dessus de l'arc, des anneaux en matière synthétique ont été incorporés, afin de pouvoir y pendre divers objets. L'arc se pivote dans tous les sens. Dimensions: 54 x 75 cm.

BE01378 Petit arc de jeux



### Corde perles-clochettes (petite/grande)

Une corde avec des belles perles et clochettes colorées, pourvue aussi d'un anneau qui invite à la préhension. Cette corde peut être suspendue à un arc de jeux, à une table de jeux ou peut se donner directement en main.

BE01316 Corde perles-clochettes petite  
BE01317 Corde perles-clochettes grande

### Grand arc de jeux avec pièce de raccord

On peut fixer et utiliser un super grand arc de jeux sur la base mobile d'une table d'activités. Cet arc est ondulé et dispose de 5 anneaux d'attache en métal. Est réglable en hauteur de 110 à 170 cm (en combinaison avec la table d'activités!). Le grand arc de jeux est utilisé avec une pièce de raccord spéciale entre l'arc de jeux et la base mobile de la table d'activités. Une aide technique idéale pour y suspendre divers objets et pratique pour les personnes en chaise roulante, sur un podium, dans un lit ou lit cage. Est livré avec la pièce de raccord.

Est livré avec la pièce de raccord.

BE01379 Grand arc de jeux avec raccord  
BE01363 Base pour la table d'activités







## Panneaux muraux

### Super paroi multi

Une combinaison du panneau tactile et du panneau d'activités. Est livré standard dans les dimensions de 140 x 122 x 20 cm, mais peut être fabriqué dans d'autres dimensions à souhait. Faites tourner les roues dentées, lancez une balle dans le trou en haut du panneau et observez l'endroit où elle va ressortir...

Le poisson vibrant et la plaque du moulin à miroirs sont de superbes jouets mais peuvent être remplacés par d'autres plaques de jeux de notre assortiment.

Les tiges pailletées tournantes, le grand miroir et les hochets invitent les personnes à jouer. Ce sont des éléments de jeux tactiles de qualité et solides. Un superbe panneau mural fonctionnel pour les milieux de groupe et de snoezelen. (Fond non décoré)

BE01442 Super paroi multi

### Super paroi multi déco

Même version que le BE01442 mais avec un fond décoré.

BE01443 Super paroi multi déco



### Super paroi multi basic

Une version économique de la Super Paroi Multi. Ce panneau n'a pas de caisson, ce qui fait qu'il prend moins de place.

Le serpent à balles est fixé en zig-zag sur le panneau afin de pouvoir suivre facilement la balle qui descend. On peut développer le panneau en y rajoutant les plaques de jeux de notre assortiment. En standard, le panneau est livré avec la plaque Disque Tactile (BE00518) et la plaque Jouets Tournants (BE00520). Dimensions: 150 x 150 cm.

BE02404 Super paroi multi basic

### Panneau magique kinetec

Ce panneau de 90 x 100 cm est rempli de fantastiques éléments de toutes sortes: des disques qui tournent, des clochettes qui sonnent, divers éléments qui bougent et un chouette puzzle. On peut jouer à l'infini avec ce panneau magique kinetec.

BE01472 B Panneau magique kinetec



### Panneau magique gravity

Ce panneau de 90 x 100 cm et de 18 cm d'épaisseur comprend de chouettes éléments de gravitation de toutes sortes. Pourvu de 3 sabliers colorés tournants à travers lesquels le sable coule. Il y a aussi une roue-miroir à billes, 2 serpentins à billes ainsi que de nombreux autres éléments.

BE01473 Panneau magique gravity

Ces balles conviennent bien au panneau magique gravity, pas seulement pour leur dimension mais aussi parce qu'elles s'allument et qu'elles émettent un son.

BE01474 Set de 5 balles pour le Panneau magique gravity

### Panneau mural nature

Ce panneau est livré avec 5 belles figurines nature à "coller" dessus. Le panneau en soi, raconte déjà toute une histoire!

BE02312 Panneau mural nature 100 x 150 cm

BE02313 Panneau mural nature 200 x 150 cm



### Panneau mural marin

Ce panneau est livré avec 5 belles figurines marin à "coller" dessus. Le panneau en soi, raconte déjà toute une histoire!

BE02310 Panneau mural marin 100 x 150 cm

BE02311 Panneau mural marin 200 x 150 cm





### Tableau mural golf

Tableau mural coloré avec beaucoup de possibilités de jeux d'une grandeur de 95 x 75 cm. Sur le tableau, il y a différents éléments tournants comme le disque fleur avec des billes dedans, le moulin avec les balles de ping-pong, et 2 plus petits disques tournants. Les 3 blocs tournants ont un élément tactile en plus. Dans les 2 perles en bois se cache une clochette qui sonne lorsqu'on tire sur l'anneau. Et sur le "boulier", il y a des perles et des anneaux de diverses formes et couleurs.

BE00515 Tableau mural golf



### Peintures tactiles

Peintures très créatives et super solides qui vous invitent à toucher et suivre les lignes.

Dans chaque peinture, il y a une cachette qui a été intégrée, dans laquelle on peut déposer par exemple une surprise.

Ce panneau a beaucoup de succès pour les personnes handicapées avec des problèmes de comportements. Dimensions: 100 x 80 x 21 cm. Livrable aussi avec le thème "poissons": code de l'article: BE01445 (même prix et dimensions).

BE01444 Peinture tactile: vache - cheval

BE01445 Peinture tactile: poissons

*Ce beau tableau familial est une combinaison de menuiserie et de peinture. Dans ce domaine Barry Emons a beaucoup d'années d'expérience. Voir aussi le chapitre 3.3 Parois murales et décoration pour d'autres possibilités.*



## 5.2 Découvre et Développe

Barry Emons a une réputation à garder quand il s'agit d'apprendre quelque chose en jouant, de découvrir et surtout avoir du plaisir. Nous avons rajoutés 140 nouveaux articles, variant du bois interactif à la peluche odorante. Il est important aussi de signaler qu'il y a toujours moyen de trouver quelque chose dans chaque catégorie de prix. Nous avons composés autour des thèmes: entendre, voir et toucher, 3 boîtes des sens dans lesquelles on a rassemblé pour vous beaucoup de chouettes articles dans une boîte fermée.

### Jeux en bois "actif"

Les jouets en bois ont un chouette aspect naturel et correspondent bien aux besoins de beaucoup d'enfants et d'adultes. On y a rajouté de beaux articles et on a vraiment écouté aux besoins de nos clients.

#### Cube interactif grosse prise

Comprend différents éléments interactifs. En branchant les prises ou en poussant sur les interrupteurs, il y a divers LEDS arc en ciel qui s'illuminent avec des couleurs changeantes. Il mesure 20 x 20 cm.

BE02317 Cube interactif grosse prise

#### Gros dé interactif

Dé sensible de 20 cm avec des LEDS arc en ciel. Après avoir lancé le dé, les yeux de la face supérieure s'illuminent dans diverses couleurs. On obtient aussi les couleurs en recouvrant (par ex. avec les mains) une face du dé.

BE02318 Gros dé interactif

#### Grand immeuble à billes

Un joyeux immeuble coloré à billes avec 4 étages. En laissant tomber une bille par le trou, les différents étages vont s'illuminer. Après avoir parcouru tous les étages, la bille réapparaît en-dessous.

BE02319 Grand immeuble à billes, 31 cm de hauteur

#### Roue de l'aventure

Cette grande roue transparente de 27 cm est remplie de différents matériaux colorés, comme des perles et des billes. Lorsqu'on tourne à la roue, on entend différents bruits et on voit descendre lentement les divers objets.

BE02320 Roue de l'aventure

#### Nokkie

Superbe jeu de formes combiné d'un axe et de roues dentées. La boîte a un côté en plexiglas afin de voir en toute sécurité le mouvement des pièces de l'axe. Les formes correspondent aux couleurs de l'axe, on peut les mettre ou les enlever des trous de la boîte. Le mouvement de l'axe se fait en tournant les roues dentées et fait danser ainsi les formes.

BE02321 Nokkie 20 x 20 cm

#### Circuit de balles Rondo

Le circuit de balles à une hauteur d'environ 60 cm. Lancez la balle dans le trou au-dessus, regardez comment elle descend dans le tuyau et où elle arrive.

BE00517 Circuit de balles Rondo





### Boîte à billes

En tournant la boîte, les billes roulent de haut en bas. Simple à utiliser et donne un effet visuel et acoustique. Les dimensions sont de 50 x 50 x 36 cm.

BE01368 Boîte à billes



### Bac vasillant

Ce bac offre un vrai défi à tous ceux qui peuvent combiner la patience et l'agilité.

Il faut faire rentrer les 4 billes colorées dans les trous en bougeant le bac, ce qui est plus facile à dire qu'à faire!

Le bac de jeu est fixé au milieu sur un ressort, ce qui permet de le bouger dans tous les sens. Pour augmenter le degré de difficulté, on peut éventuellement mettre des couleurs ou des chiffres autour des trous.

BE01447 Bac vasillant

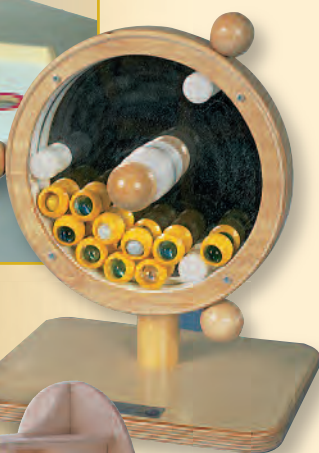

### Roue miroir à billes

Ce "gouvernail" est muni de 3 grosses boules afin d'en faciliter la manipulation.

Dans la roue de Perspex transparent de 15 cm se trouvent 10 anneaux en plastic comprenant chacun une bille colorée, qui donnent un beau bruit quand on tourne au gouvernail. La roue est montée sur un solide pied de 25 x 20 cm.

BE01478 Roue miroir à billes



## Activités

### Pont d'activités standard

Ce pont standard est un peu différent des autres, sur un des pieds se trouve un miroir incassable et sur l'autre se trouve un trou pour regarder avec une petite suspension visuelle et tactile. Toutes les suspensions peuvent s'enlever et se laver. Attacher des objets personnels à la tige du dessus donne encore plus de possibilités de jeu.

Dimensions: 90 (L) x 61 (l) x 55 (h) cm.

BE00516 Pont d'activités standard



### Pont de jeux réglable

Une aide technique de jeu pratique pour tous ceux qui veulent jouer en position couchée. On peut y accrocher un tas de jouets différents. La hauteur est réglable de 60 à 100 cm et la largeur réglable de 90 à 150 cm.

BE01441 Pont de jeux réglable

## Bain et Eau

Quand il fait beau, il n'y a rien de plus plaisant que de jouer avec de l'eau, ça peut bien sûr se faire également dans le bain. Dans le chapitre 7 nous avons repris beaucoup d'articles pour nager et flotter, mais les 3 sets ci-dessous sont vraiment pour les petits plaisirs.

### Set bain plaisir

Profitez du sac parfait rempli de petits jouets agréables pour le bain, pour tout un chacun.

BE02322 Set bain plaisir



### Arroseurs d'eau

S'éclabousser joyeusement avec ces beaux arroseurs d'eau.

BE02323 Arroseurs d'eau



### Flûtes d'eau

De belles flûtes d'eau colorées qui flottent sur l'eau, elles sont toutes marquées avec les "tons" afin de pouvoir suivre la musique. Profitez de l'eau!

BE02324 Flûtes d'eau



### Bâtons et Tubes

Cela a commencé avec le "raindance" et depuis l'assortiment s'est agrandi. L'action des billes crée des effets auditifs et visuels. Les tubes contenant du liquide sont plus calmants car cela bouge lentement.

#### Bâton de pluie cascade

Ce bâton cascade est comme un bâton de pluie classique, les petites billes qui descendent la cascade donnent un effet auditif et visuel.

BE02327 Bâton de pluie cascade

#### Bâton cascade bruyant

Ce bâton contient des petites billes qui descendent la cascade et qui donnent un effet auditif et visuel. Mais il fait plus de bruit!

BE02325 Bâton cascade bruyant

#### Bâton cascade flipper

Ce bâton contient des petits moulins en plus afin de donner un effet visuel supplémentaire.

BE02326 Bâton cascade flipper

#### Tubes pailletés, set de 4

Set de 4 tubes transparents. Chaque tube contient des paillettes et un liquide coloré qui coule lentement à travers, donne un effet calmant.

BE02328 Tubes pailletés, set de 4



### Tube pailleté

En tournant le tube, les petites particules métalliques coulent à travers le liquide non toxique.

BE02329 Tube pailleté

### Tube pailleté méga

Tube en plastic méga solide contenant des paillettes qui bougent lentement et qui donnent un effet calmant.

BE02330 Tube pailleté méga

### Jouets en bois maniables

Les jouets en bois actifs sont pour certains parfois trop grand ou provoquent trop de stimulation.

C'est pourquoi Barry Emons a composé avec soin un assortiment de jouets en bois maniables. Ils sont peut-être plus petits mais pas forcément moins intéressants. Il a été tenu compte du développement tactile, auditif et visuel.

### Tambour tournant miroirs

Tournez le tambour et regardez passer votre reflet dans chaque miroir. Les perles à l'intérieur donne une récompense auditive. Dimensions: 27 x 20 x 20 cm.

BE02331 Tambour tournant miroirs

### Tambour tournant couleurs

Tournez le tambour et regardez passer les couleurs vives. Les perles à l'intérieur donne une récompense auditive. Dimensions: 27 x 20 x 20 cm.

BE02332 Tambour tournant couleurs

### Cube tournant fluo

Un beau pied en bois soutient ce cube tournant qui a 2 faces miroirs et 2 faces colorées avec un effet déformant. Le cube mesure 13 cm.

BE02333 Cube tournant fluo

### Rouleau tournant couleurs

Poussez ou tirez ce rouleau et vous entendrez le bruit des perles. Sur les côtés, il y a des miroirs. Les 6 faces ont de belles couleurs avec des effets. Le rouleau est de 25 x 14 cm.

BE02334 Rouleau tournant couleurs

### Manège à miroirs

Manège (20x24cm). Au moulin pendent des bandes-miroirs colorées et des clochettes. En tournant le manège, il y a des effets lumineux et colorés qui se créent, combinés avec le gai retentissement des clochettes.

BE01475 Manège à miroirs



### Mobile manège à miroirs

Même version que le BE01475, mais pour suspendre comme un mobile.

BE01420 Mobile manège à miroirs

### Grand moulin à balles

Ce beau grand moulin en hêtre blanc contient 3 balles de ping-pong. Bon rapport qualité/prix. Dimensions du moulin: 21 x 17 cm.

BE01395 Grand moulin à balles

### Ecouter, Musique et d'autres Bruits

Il n'y a pas un des 5 sens qui est plus important qu'un autre, mais l'auditif fait supposer autrement. Entendre le chant des oiseaux le matin à votre réveil vous procure un bien être pour toute une journée. Barry Emons a créé un assortiment de quelques beaux articles qui stimulent l'audition. Notre assortiment de vrais instruments de musique sont dans le chapitre 6: Faire de la musique.

### Tambourin océan

Un chouette tambourin fermé avec de belles petites billes argentées qui donnent un super effet.

BE02335 Tambourin océan

### Poignée de 9 clochettes

Poignée solide de 9 clochettes pour tenir en main.

BE02336 Poignée de 9 clochettes

### Poignée de 5 clochettes

Poignée solide de 5 grosses clochettes pour tenir en main.

BE02337 Poignée de 5 clochettes

### Fantaisie musicale

Moulin à remonter qui joue lentement un petit air et qui tourne calmement.

BE02338 Fantaisie musicale

### Hochet Happy Face

Ce joyeux hochet fait 17 x 10 cm de grandeur et 8 cm d'épaisseur. La fleur se bouge dans la bouche souriante, le nez a une surface tactile et derrière se trouve un petit miroir. De plus, il y a d'autres éléments tactiles doux et durs attachés au Happy Face. Prévu pour les enfants à partir de 3 mois et lavable en surface avec de l'eau froide.

BE01430 Hochet Happy Face

### Hochet Busy Swirls

Ce petit hochet en matière synthétique d'un diamètre de 10 cm est prévu pour les enfants à partir de 3 mois. Facile à prendre en main par une des 3 poignées et offre donc un doux bruit de hochet. Un petit bouton à l'arrière active une musique joyeuse et fait tourner l'image de devant.

BE01432 Hochet Busy Swirls







### Boîte des sens: l'Ouïe

Cette boîte est idéale pour les personnes ayant des problèmes auditif. Seulement 17 articles ont été sélectionnés par nos professionnels. La boîte de rangement est transparente et se ferme.

BE02339 Boîte des sens:  
l'Ouïe

### Balle ABC

Cette belle balle en patchwork a 32 lettres et un mix de bruits.

BE02340 Balle ABC

### Mosaïque musicale

Nouveau design à base de LED. Chaque panneau peut s'allumer séparément et 16 bruits sont intégrés, entre autres: 4 instruments, percussion, chansons, bruits joyeux, bruits étranges, etc. Vous pouvez aussi rajouter 2 thèmes de votre choix en les enregistrant vous-même. Dimensions: panneau sol 141 x 91 x 9 cm / panneau mural 112 x 57 x 8 cm.

BE02341 Mosaïque musicale

### Communicateur 2 voies

Ce communicateur peut recevoir 2 messages et prévoir 2 récompenses.

BE02342 Communicateur 2 voies

### Cube musical

Cube en plastic avec 6 interrupteurs sensitifs. En les touchant, un son d'instrument est déclenché : tambours, flûte, piano, guitare, orchestre ou tuba. Une lumière colorée illumine l'instrument choisi.

BE02343 Cube musica



### Set de 3 plaques des sens, thème l'ouïe, set A

Une superbe paroi auditive comprenant 3 plaques, avec 2 sonnettes métalliques à rouler, une roue dentée avec des languettes en caoutchouc pour un beau son, et une troisième plaque avec des balles qui glissent sur des panneaux à divers reliefs. Dimensions totale de 91 x 31 cm.

BE02281 Set de 3 plaques des sens, thème l'ouïe, set A

### Set de 3 plaques des sens, thème l'ouïe, set B B

Une belle plaque pour faire et écouter, comprenant 3 panneaux. Le "faiseur de pluie" se tourne et donne un son cliquetant. Au milieu se trouve un tambourin avec une peau naturelle. Les lamelles sur la troisième plaque sont en bois et claquent entre-elles. Dimension totale 91 x 31 cm.

BE02282 Set de 3 plaques des sens, thème l'ouïe, set B



### Câliner

De belles peluches se trouvaient sur notre passage et nous les avons prises avec nous. On peut les sentir et les toucher. Elles sont solides car elles sont allourdies. On a vraiment beaucoup de plaisir pour un prix raisonnable.

#### Sammy, la peluche vache

Sammy est doux et chaud et offre des petits sons fidèles quand on le tient bien fort.

BE02344 Sammy, la peluche vache

#### Baa, la peluche mouton

Baa est douce et chaude et offre des petits sons fidèles quand on la tient bien fort.

BE02345 Baa, la peluche mouton

#### Daisy et Woolly

Daisy et Woolly sont douce mais ce sont aussi des peluches lourde avec des caractéristiques spéciales. On peut mettre Daisy et Woolly 2 minutes au micro-ondes et ils offrent de la chaleur doucement en retour. De plus, on sent un arôme de lavande qui donne une bonne sensation relaxante.

DE02346 Daisy, la vache chaude

BE02347 Woolly, le mouton chaud

#### Twinkle Turtle, la tortue

Cette douce tortue colorée est prévue pour les enfants à partir de 6 mois. Elle fait 20 x 15 cm de grandeur et elle a plein de petites choses à découvrir. Il y a donc le petit miroir en-dessous, les 4 pattes qui bruissent quand on les touche et 4 volets en plastique qui donnent une autre expérience tactile. Mais ce n'est pas encore tout: quand on tire la tête de Twinkle Turtle, il ne va pas seulement vibrer agréablement mais les lampes des 4 pattes vont aussi s'allumer. Lavable en surface avec de l'eau froide.

BE01435 Twinkle Turtle, la tortue



## Coussin Starz sons et lumières

Ce chouette et doux ami de 20 x 15 cm de grandeur et 10 cm d'épaisseur est un petit soleil dans la maison. Prévu pour les enfants à partir de 0 mois, il a aussi beaucoup d'éléments tactiles. Il bouge doucement quand on le secoue d'un côté à l'autre. Et quand on tire en-dessous du visage, il y a une belle musique qui se joue, une lampe qui s'allume et le coussin vibre. Lavable en surface avec de l'eau froide.

BE01434 Coussin Starz sons et lumières



## Magie Magnétique

Avec des symboles, des icônes, des chiffres et des lettres, on peut communiquer beaucoup. Après s'être exercé un peu, on peut s'imaginer les activités du jour. La série d'éléments magnétiques de Barry Emons est prévu pour ça. Nous avons composé un chouette assortiment pour vous.



## Emoticônes magnétiques

12 émoticônes magnétiques qui donnent un joyeux effet et qui peuvent bien exprimer les émotions ressenties.

BE02348 Emoticônes magnétiques

## Lettres magnétiques

Gai et instructif, 58 lettres magnétiques composeront de beaux mots.

BE02349 Lettres magnétiques



## Disques magnétiques

Petits disques colorés qui ont assez de force magnétique afin de pouvoir pendre des feuilles (20 pièces).

BE02350 Disques magnétiques



## Chiffres magnétiques

S'exercer agréablement avec les chiffres magnétiques colorés, (100 items à votre disposition)

BE02351 Chiffres magnétiques

## Symboles magnétiques, thème Activités

Douze symboles magnétiques de communication de la grandeur d'un CD, qui se collent sur le frigo ou dans le panneau rembourré magnétique. Différentes activités clairement imagées.

BE02352 Symboles magnétiques, thème Activités

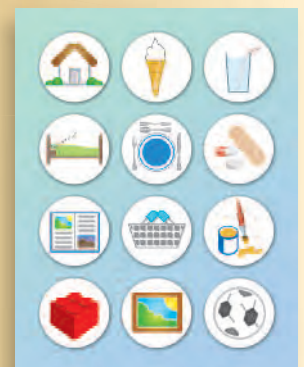

## Symboles magnétiques, thème Maison

Les choses qui se déroulent à la maison sont clairement imagées sur ces 12 symboles de communication magnétiques de la grandeur d'un CD.

BE02353 Symboles magnétiques, thème Maison

## Symboles magnétiques, thème En voyage

Comme les symboles des activités et de la maison, les symboles voyage sont clairement et facilement compréhensibles.

BE02354 Symboles magnétiques, thème En voyage



## Découvre et Développe

### Cube de jeu et d'apprentissage

Plié, le cube fait 9 x 9 x 9 cm de grandeur, avec sur chaque face un chiffre de dé (1 à 6). Déplié le cube fait 48 cm de long et les 5 éléments sont pourvus de joyeux petits jeux d'apprentissage. Sur les 2 côtés extérieurs du cube, on trouve soit un miroir ou une boîte à musique, et les 3 autres éléments sont pourvus entre autres d'un disque, d'un boulier et d'une horloge simple.

BE01429 Cube de jeu et d'apprentissage



### Pyramide de découverte 1

Cette superbe pyramide d'expérience a différentes possibilités de jeux pour les petits enfants. Plusieurs enfants peuvent jouer en même temps à la pyramide. En jouant, on stimule leur coordination manuelle-visuelle et leur motricité fine. Contenu/ Mesure: une plaque de bois en hêtre d'une épaisseur de 1,2 cm, la plaque de fond est de 69 x 69 cm, 41 cm de hauteur, 2 poignées afin de pouvoir déplacer la pyramide facilement.

Face 1: Miroir en plexi résistant à la casse.

Face 2: Tube magique tournant, moulin en bois tournant avec clochette, plaque de crampons, des sillons et des trous en bois pour toucher, 3 disques tournants.

Face 3: Six formes différentes en bois accrochées à des cordelettes qu'il faut introduire dans les trous correspondants de cette même face.

Face 4: Trois différents disques tournants colorés et un petit sachet en tissu qu'on peut ressortir.

Le dessus: Cinq différents matériaux tactiles qui sont collés et 8 figurines en bois dur.

BE01412 Pyramide de découverte



### Pyramide de découverte 2

Face 1: Miroir en plexi résistant à la casse.

Face 2: Une manivelle à tourner afin d'en sortir des bruits, moulin en bois tournant avec clochette, plaque de crampons, des sillons et des trous en bois pour toucher, 3 disques tournants.

Face 3: Six formes différentes en bois accrochées à des cordelettes qu'il faut introduire dans les trous correspondants de cette même face.

Face 4: Disque coloré jaune et bleu, un petit sachet en tissu qu'on peut ressortir, trois différents disques tournants colorés, 5 figurines en bois. Le dessus: Cinq différents matériaux tactiles qui sont collés, un jeu de clochettes avec un bâton attaché à une cordelette.

BE01413 Pyramide de découverte 2

### Poly-Top

Top! Pour 1 ou 2 enfants. Bouger, tourner d'un côté à l'autre, tout est possible. Un petit enfant peut aussi flotter dedans (toujours sous surveillance). Le Poly-Top développe la coordination physique pendant que l'enfant joue. Le bord est bien fabriqué afin de ne pas se coincer les doigts. Diamètre: 80 cm.

BE01417 Poly-Top rouge, 80 cm de dia



## Coin de jeu, complet avec jouets

Un set vraiment avantageux, comprenant un tapis de sol, un tapis mural, lettres magnétiques, etc... Avec ce coin de jeu, vous pouvez créer rapidement et facilement quelque chose de particulier.

BE02355 Coin de jeu, complet avec jouets

## Jouer

### Balle magique à pincer

Set de 4 balles magiques à pincer.

BE01461 Balle magique à pincer, set de 4

### Balle hérisson

Set de 2 balles hérisson en vinyl doux, avec un bruit de pipement quand on les pince. Set qui comprend un grand hérisson de 12 cm et un petit de 8 cm.

BE01449 Balle hérisson, set de 2

### Quixel

Ce petit hochet en matière synthétique d'un diamètre de 10 cm est prévu pour les enfants à partir de 3 mois. Facile à prendre en main.

BE01433 Quixel

### Anneaux de disques

Quatre anneaux flexibles de 15 cm de diamètre.

BE01459 Anneaux de disques, set de 4

### Skwish

Spécialement conçu pour les bébés et peut être utilisé à partir de la naissance. Disponible en différentes couleurs. Pousser, tirer, plier, secouer, mordre et découvrir les couleurs. Grâce aux élastiques, il reprend chaque fois sa forme initiale. Super exercice de préhension pour les petits enfants.

BE01425 Skwish

### Tube Wiggly Giggly

Grâce à sa forme, facile à tenir en main, tout comme les balles Wiggly Giggly, le tube offre de jolis bruits quand on le roule. Pas besoin de piles! 9 cm.

BE01460 Tube Wiggly Giggly



## Rebondir

### Balle rebondissante Flash

Cette balle s'illumine 12 secondes après chaque rebond.

BE02358 Balle rebondissante Flash

### Balle rebondissante lumineuse

Cette balle offre une lumière plus forte lorsqu'elle touche le sol.

BE02356 Balle rebondissante lumineuse

BE02357 Balle rebondissante grande

## Toucher

### Set d'étoiles de préhension

Set d'étoiles à prendre en main, comprenant 2 étoiles en vinyle doux qui pépient quand on pince dedans. Le set est composé de 2 pièces, chacune fait 8,5 cm de diamètre.

BE01448 Set d'étoiles de préhension

### Set de grandes plaques tactiles

Avec ce jeu le sens du toucher est stimulé. Sur les plaques lisses, il y a des symboles de base qui représentent le langage figuré des enfants. Ces symboles sont imprimés avec du sable. Le set comprend 10 plaques d'une dimension de 25 x 25 cm.

BE01398 Set de grandes plaques tactiles

### Anneau en caoutchouc

Anneau de 17 cm de diamètre fabriqué dans un caoutchouc solide mais agréable à toucher.

BE01451 Anneau en caoutchouc

### Bac lumineux

A utiliser pour diverses techniques créatives, grâce au mélange des couleurs et le fait de jouer avec des matériaux transparents.

Un autre gros avantage: les dimensions de ce bac lumineux s'accordent précisément avec celles du bac à sable (voir BE01397 dans le chapitre 5.5). Quand le bac à sable est placé sur le bac lumineux, la lumière traverse le fond du bac à sable et embellie ainsi les dessins du bac à sable! Surtout quand on place une feuille transparente de couleur entre le fond du bac à sable et le bac lumineux. Est livré complet prêt à l'emploi. Dimensions: 69,5 x 54,5 x 12 cm.

BE01403 Bac lumineux

### Set de 3 plaques des sens, thème "toucher", set A

Trois plaques, dont une avec 4 sachets tactiles vides fabriqués en tissu et en fil de caoutchouc. Celle du milieu avec des cylindres de bouleau de différentes hauteurs. La dernière plaque avec 4 coussins rembourrés en tissu à presser.

Dimension totale: 91 x 31 cm.

BE02279 Set de 3 plaques des sens, thème "toucher", set A



### Set de 3 plaques des sens, thème "toucher", set B

La montagne et la vallée sont représentées sur cette plaque. La première plaque a des rainures demi-rondes en bouleau. Sur les plaques suivantes on retrouve une vague faite en gazon artificiel, en caoutchouc, en liège et en peau. Dimension totale: 91 x 31 cm.

BE02280 Set de 3 plaques des sens, thème "toucher", set B

### Rideau tactile

Un rideau de perles métalliques est pendu dans une base solide en bois. Le rideau danse dès qu'on le touche et qu'on passe à travers avec la main.

BE02360 Rideau tactile

### Pillier tactile, carré

Une expérience inconnue! Le pillier tactile est placé librement afin de pouvoir tourner facilement autour pour le toucher. Divers matériaux allant du doux agréable au sisal solide sont appliqués dessus. Le pillier mesure 30 x 30 cm et peut s'acheter en différentes longueurs. Le prix est au mètre linéaire.

BE01437 Pillier tactile, au mètre courant

### Tableau tactile

Ce tableau a le même effet que le pilier. Pour quelqu'un qui est en chaise roulante, une surface est aussi agréable à toucher car on peut se placer à côté. Le prix est au mètre carré.

BE01438 Tableau tactile, au mètre carré

### Boîtes tactiles

A utiliser aussi bien avec les mains qu'avec les pieds. Le matériel d'exercices pour la stimulation tactile et visuelle est composé de 10 boîtes avec chaque fois des surfaces différentes: gazon artificiel, peluche, métal lisse, papier de verre, petits cailloux, crampons en matière synthétique, liège, plexiglas, tissu mousse. Chaque boîte comprend 2 parties: d'une part la plaque tactile qu'on peut enlever et d'autre part le côté ouvert de la boîte tactile (devant l'ouverture, un petit rideau de feutrine est suspendu).

Sur la plaque tactile, se trouve le matériel à découvrir parmi le matériel correspondant caché dans les boîtes. Il est possible de travailler avec les mains en mettant les boîtes sur la table et en même temps avec les pieds en mettant quelques boîtes au sol afin de trouver le correspondant. Dimensions: boîte tactile: 19 x 18 x 11 cm, plaque tactile: 18 x 17 cm.

BE01414 Boîtes tactiles, set de 10

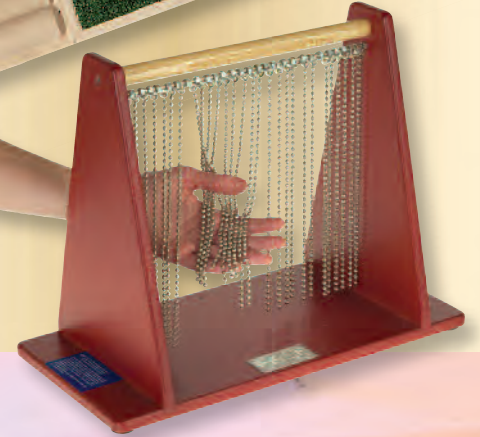
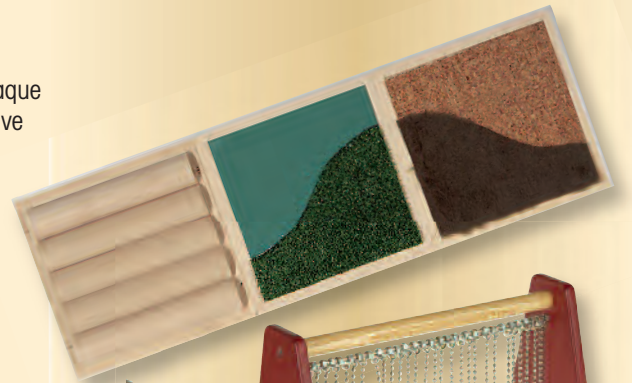

## Plateaux tactiles pour pieds

Un superbe set avec une belle finition, pour créer un parcours pour une marche tactile à pieds nus. Le set complet des 7 plateaux tactiles superposés est mobile. Dimensions: 53 x 35 x 6 cm.

BE01415 Plateaux tactiles pour pieds

## Boîte des sens: le Toucher

La boîte complète comprend 20 articles pour le toucher, sélectionnés par nos professionnels. La boîte de rangement est transparente et se ferme par un couvercle.

BE02359 Boîte des sens: le Toucher



## Disques tactiles

Ces sets de petits et grands disques tactiles (qui correspondent entre eux) offrent beaucoup de plaisir de jeu et stimulent la sensation tactile des mains et/ou des pieds. Par exemple en touchant (avec les yeux bandés) des doigts ou des orteils un grand disque, il faut retrouver le petit disque caché dans le sac qui correspond. Les disques peuvent être rassemblés aussi par leur couleur ou par leur forme.

Il existe au total 10 disques tactiles différents, il y a 10 grands disques de 27 cm de diamètre x 3 cm d'épaisseur et 10 petits disques de 11 cm de diamètre x 1 cm d'épaisseur. Le caoutchouc synthétique est agréable au toucher et est pourvu de différentes structures tactiles et formes, les 10 disques ont leur propre couleur.

Chaque set comprend un sac de rangement pour les petits disques et un bandeau. Les disques sont facile à nettoyer. Livrable en 3 sets: le set complet de 10 grands et 10 petits disques ou 2 sets de chacun 5 grands et 5 petits disques.

BE01419 Disques tactiles set 1: 5 grands + 5 petits

BE01780 Disques tactiles set 2: 5 grands + 5 petits

BE01418 Disques tactiles: 10 grands + 10 petits





## Jeu tactile

Dans une boîte en bois se trouvent 2 ou 4 rails dans lesquels on peut placer des éléments. Les éléments tactiles ont différentes surfaces: crampons en caoutchouc, liège, aluminium, etc. Il y a aussi des brosses en sisal. Au total on peut mettre 9 éléments tactiles par rail. La boîte avec couvercle glissant mesure 31 x 24,5 cm.

- BE01404 Jeu tactile petit, 2 éléments
- BE01405 Jeu tactile grand, 4 éléments

## Balle Koosh

Cette balle tactile en latex est facile à attraper et agréable à tenir.

- BE02361 Balle Koosh

## Coussin tactile

Ce doux coussin invite à la manipulation qui provoque différents stimuli. Très léger, maniable et plein de petites astuces. Tous cela ne manquera pas de provoquer des réactions. Egalement chez les personnes âgées. Dimensions: 46 x 46 x 10 cm.

- BE01392 Coussin tactile

## Tablier tactile

Ce tablier invite au touché et à la découverte. L'avantage de ce tablier, c'est qu'il ne s'égaré pas par son utilisateur. Mais l'inconvénient, c'est que son utilisateur ne veut, bien souvent, plus le quitter. Il le considère comme un élément d'habillement personnel. Le prix est peu élevé pour que chacun puisse bénéficier de son tablier personnel.

- BE01393 Tablier tactile

## Coussin tactile Whoozit

Ce joyeux coussin offre un tas de possibilités de jeux et de découvertes. Le Whoozit fait différents bruits et a un petit miroir caché. Les bras peuvent se cacher dans le corps et les différents éléments offrent chacun un autre effet tactile. Livrable en 2 dimensions: Le coussin tactile Whoozit a un diamètre de 28 cm et le coussin Whoozit Baby fait 13 cm (bras non comptés). Prévu pour les enfants à partir de 6 mois. Lavable en surface avec de l'eau froide.

- BE01427 Coussin tactile Whoozit baby
- BE01426 Coussin tactile Whoozit

## Minuteurs

### Méga tube Oozy

Un superbe minuteur qui a la même fonction qu'un sablier mais qui est beaucoup plus attrayant visuellement. Le liquide aspect Gel coule lentement d'une moitié à l'autre moitié et donne un effet calmant. La chaleur ambiante détermine la vitesse de l'écoulement du liquide.

- BE02371 Méga tube Oozy vert
- BE02372 Méga tube Oozy orange

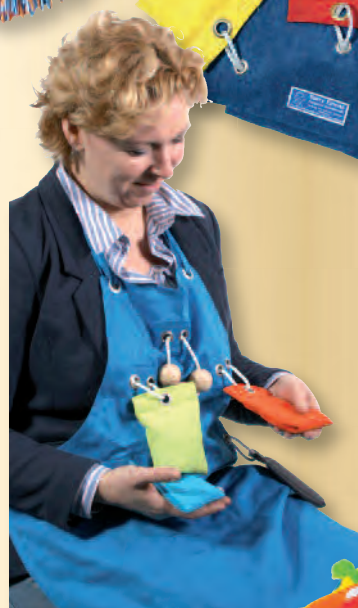
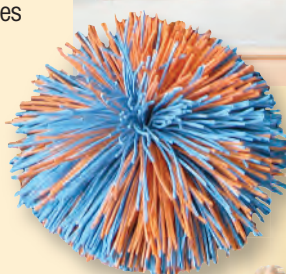

## Sabliers

Les sabliers prouvent toujours leur facilité et leur utilité. Utilisez ces sabliers pendant les jeux, pour stimuler la concentration ou pour faire une activité. L'enveloppe solide autour du sablier est prévue pour l'utilisation en groupe. On peut les tenir facilement, même par les enfants qui ont une fonction manuelle amoindrie. Dimensions: ø 8 x 16,5 cm.

- BE02370 Sablier 10 minutes
- BE02366 Sablier grand 1 minute
- BE02367 Sablier grand 2 minutes
- BE02368 Sablier grand 3 minutes
- BE02369 Sablier grand 5 minutes

## Minuteur arc-en-ciel

Quatre sabliers solides, qui se tiennent bien en main et qui ont des embouts doux. Varient de 30 secondes à 1,2 et 3 minutes.

- BE02373 Minuteur arc-en-ciel, set de 4

## Méga sablier

A la suite de beaucoup de demandes, nous avons pris dans notre assortiment: le Méga Sablier. Robuste, 30 cm de hauteur et rempli de sable coloré. Par excellence, prévu pour l'utilisation en groupe. Mais aussi à la maison pour un jeu ou pour une activité indispensable comme par ex. se laver les dents, les méga sabliers répondent bien. L'enveloppe des méga sabliers est très solide. Les sabliers ont une influence positive prouvée sur la tenue au travail et la concentration des enfants. Dimensions: ø 13 x 30,5 cm.

- BE02362 Méga sablier 1 minute
- BE02363 Méga sablier 2 minutes
- BE02364 Méga sablier 3 minutes
- BE02365 Méga sablier 5 minutes

## UV

### Moulin tournant fluorescent

Dans la solide base noire en bois de 30 x 25 cm, 4 tubes y sont montés, chacun rempli de petites perles fluorescentes qui s'illuminent en-dessous d'une lumière UV. Les tubes peuvent se tourner facilement, ce qui augmente l'effet lumineux et fait retentir joyeusement les perles dans le tube.

- BE01479 Moulin tournant fluorescent 30 x 25 cm

### Grotte agréable

Tente légère faite en nylon double qui garde la lumière en-dehors. Ce qui donne un espace parfait pour jouer avec les UV. Se monte et se démonte rapidement.

- BE02377 Grotte agréable

### Tube UV deux bruits

Deux bruits en un! Tapez sur une extrémité pour entendre les perles secouées et le jouet a aussi un bruit de grondement. S'illumine fortement en-dessous des UV. Set de 4, longueur 40 cm.

- BE02375 Tube UV deux bruits



### Balle UV reluisante dans le noir

Une balle en caoutchouc qui a une texture grossière. Absorbe la lumière le jour et la rejette quand il fait noir. Diamètre de 16,5 cm.

BE02376 Balle UV reluisante dans le noir

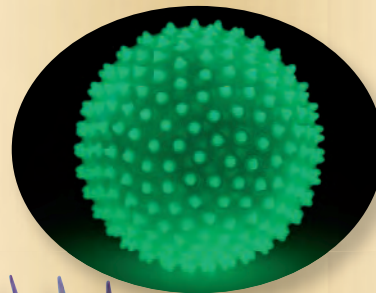

### Super balle UV trois couleurs

Une balle douce et agréable à prendre qui se transforme en une anémone quand on la retourne complètement de l'intérieur vers l'extérieur. Utilisez la lumière UV pour avoir un effet fantastique.

BE01468 Super balle UV trois couleurs

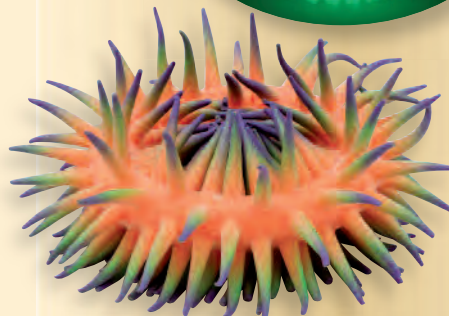

### Gants UV

Une paire de gants en tissu stretch confortable. Ils vont bien sur les mains d'un adulte. Procurent beaucoup de plaisir dans un espace noir car ils donnent de la lumière sous les UV.

BE01467 Gants UV



### Bâtons de jonglerie UV

Un set de 6 bâtons magiques qui se tiennent bien en main. Chaque bout est rempli de perles UV qui se secouent. Le bâton réagit fortement à la lumière UV et est donc idéal pour un travail visuel 1 sur 1. Deux pièces bleu/jaune, 2 pièces rouge/orange et 2 pièces mauve/vert.

BE01465 Bâtons de jonglerie UV



### Mobile UV

Beau mobile à mettre au plafond. Les formes plastiques réagissent à la lumière et aux rayons UV.

BE01452 Mobile UV



### Chiffres UV

La base des chiffres, fabriqué dans un plastic solide qui s'illumine UV.

BE01458 Chiffres UV, set de 0 à 9



### Set de bâtons arc-en-ciel UV

Secouez ces bâtons "twirl" et vous serez récompensé par un arc-en-ciel de paillettes et de couleurs. Fantastique sous une lampe UV. Set de 2.

BE01466 Set de bâtons arc-en-ciel UV



### Set lettres alphabet UV

Tout l'alphabet dans des belles lettres UV.

BE01457 Set lettres alphabet UV



### Balle Spinky UV

Un set de balles hérissées de couleurs vives pour jouer. Elles s'illuminent sous la lumière UV et deviennent vite un élément de jeu populaire. Dans un set de 4, avec un diamètre de 75 mm, 60 mm, 50 mm et 38 mm.

BE02374 Balle Spinky UV, set de 4



### Balle tentacules UV

Une balle tactile avec beaucoup de tentacules. Drôle sous la lumière UV. Diamètre de 15 cm.

BE01470 Balle tentacules UV



### Vibrer

#### Serpent vibrant

Serpent vibrant très populaire sur piles. Agréable pour mettre dans le cou ou sur le dos. Vibration réglable en 2 positions.

BE02378 Serpent vibrant



#### Coussin vibrant

Poussez sur le coussin pour le faire vibrer. Quand il n'y a plus de pression, cela s'arrête. Le coussin vibrant soigne et adoucit les douleurs musculaires et donne une sensation agréable et confortable.

BE01456 Coussin vibrant, piles incl.n



#### Sol vibrant

Sol en mousse revêtu de vinyle. Les dimensions sont de 244 x 122 cm. Le sol est de 8 cm d'épaisseur et comprend 5 petits moteurs sécurisants de 12 volt qui donnent les vibrations. Par l'unité de contrôle, on peut régler la vitesse des vibrations.

BE02379 Sol vibrant



### Les joyeuses balles

#### Balles dans une balle

Cette balle transparente donne un bruit lourd et calmant lorsque les petites balles bougent dedans. Diamètre de 48 cm.

BE02389 Balles dans une balle transparente, 48 cm

#### Balle bombe

On ne sait pas tenir cette balle, elle saute dans tous les sens et rit quand elle saute. Succès garanti.

BE02382 Balle bombe



#### Balle bumpy

Facile à prendre et intéressant à tenir.

BE02386 Balle bumpy petite, dia 10 cm

BE02387 Balle bumpy médium, dia 20 cm

BE02388 Balle bumpy grande, dia 28 cm



#### Balle à chiffres

Sur chaque face, il y a un chiffre imprimé en 3 façons différentes. Gai et instructif.

BE02384 Balle à chiffres

### Balle discovery

Cette balle douce a un diamètre de 13 cm, est prévue pour les enfants à partir de 6 mois et donne beaucoup de plaisir de jeu. Est pourvue d'un petit miroir et divers éléments tactiles, dont certains avec un petit bruit agréable. Le Discovery se nettoye en surface à l'eau froide.

BE01428 Balle discovery 15 cm

### Balle activity galaxy star

Cette balle peut être roulée, mais reste toujours un hochet avec divers petits bruits à découvrir. Prévüe pour les enfants à partir de 3 mois.

BE01431 Balle activity galaxy star

### Balle tactile picots

Un set de 4 balles avec un diamètre de 10 cm. De belles couleurs et un effet tactile intéressant.

BE02381 Balle tactile picots, set de 4

### Balle bumpy slow motion

Grosses balles en caoutchouc faciles à pincer qui reprennent lentement leur forme initiale. Set de 6 couleurs.

BE02385 Balle bumpy slow motion 15 cm, set de 66

### Wiggly Giggly grand

Quand on roule ou fait bouger le Wiggly Giggly dans les mains on entend divers drôles de bruits, qui stimulent l'envie de continuer à jouer avec la balle. Cette balle a une qualité solide absolue.

BE02383 Wiggly Giggly grand

### Voir

### Fantastik

On peut arrêter sans problème avec les doigts les hélices hypnotisantes.

BE02391 Fantastik



### Projecteur arc-en-ciel

Ce projecteur LED offre un superbe arc-en-ciel sur le mur et le plafond. Le projecteur s'éteint par un simple mouvement de la main.

BE02393 Projecteur arc-en-ciel



### Set de 3 plaques des sens, thème "voir", set A

Cette paroi comprend 1 panneau avec 3 rouleaux optiques en bois d'hêtre recouvert de joyeux autocollants. En les tournant, on découvre chaque fois d'autres faces et lignes. Le deuxième panneau est recouvert d'autocollant 3D qui donne un superbe effet de profondeur. Le troisième a 2 miroirs qui bougent afin que les réactions viennent de tous les coins. Dimension totale de 91 x 31 cm.

BE02283 Set de 3 plaques des sens, thème "voir", set A

### Set de 3 plaques des sens, thème "voir", set B

Un set de 3 panneaux, avec sur le premier des petites symboles sur tiges métalliques. Le deuxième panneau a un grillage de paillettes avec une surprise optique. Le dernier panneau a 3 rouleaux optiques en bois d'hêtre recouvert de joyeux autocollants. En les tournant, on découvre un mélange de 3 couleurs: orange, vert et violet. Dimension totale de 91 x 31 cm.

BE02284 Set de 3 plaques des sens, thème "voir", set B

### Boule miroir

Boule à facettes avec une illumination LED incorporée (ø 20 cm). Sans batteries.

BE02392 Boule miroir en LED



### Boîte des sens: Voir

Venez voir ça. Une boîte complète pour l'enfant curieux qui est à la recherche du visuel. 19 éléments ont été sélectionnés par nos professionnels. La boîte de rangement est transparente et se ferme par un couvercle.

BE02390 Boîte des sens: Voir

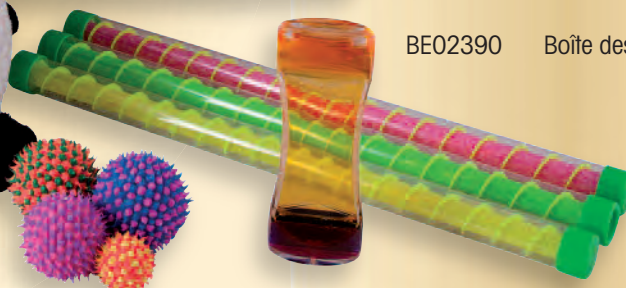

## Divers

### Animaux câlins jungle

De joyeux animaux de la jungle à câliner sont fabriqués en caoutchouc du Sri Lanka. Le caoutchouc utilisé respecte l'environnement et les animaux sont faits main et peints avec de la peinture sécurisante pour les enfants et non-nocive. Ces produits ne sont pas seulement écologiques mais aussi éducatifs et tout simplement très joyeux. Ces animaux sont doux, flexibles et très robustes. Il y a le choix entre 6 animaux de la jungle.

BE02409	Géraldine la girafe, 20 x 14 x 43 cm
BE02410	Edward l'éléphant, 31 x 30 x 37 cm
BE02411	Zippy le zèbre, 29 x 12 x 36 cm
BE02412	Harriet l'hippopotame, 24 x 23 x 43 cm
BE02413	Lenny le lion, 25 x 20 x 22 cm
BE02414	Tammy le tigre, 25 x 14 x 24 cm

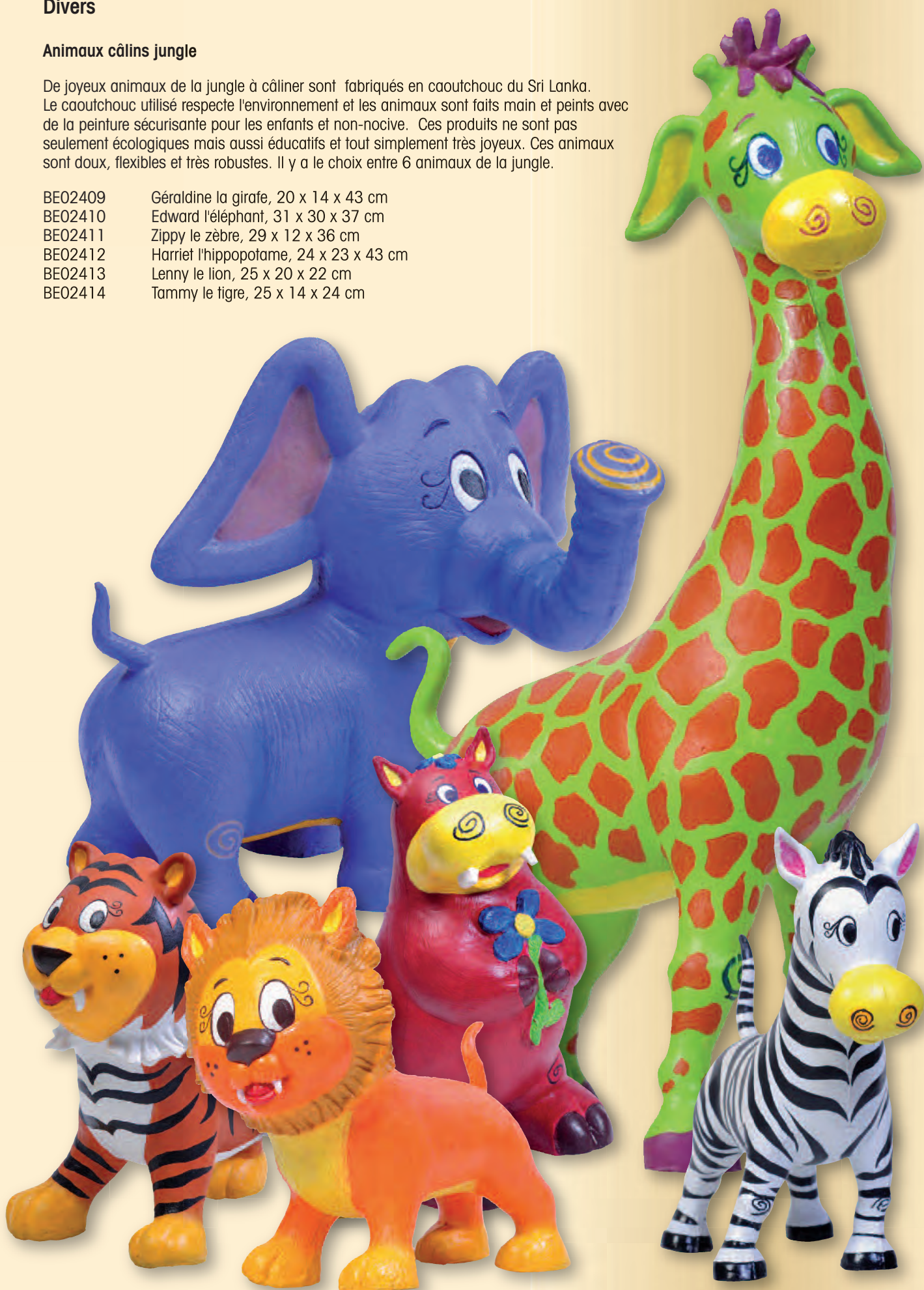

## Valise Snoezelen

### Le concept Snoezelen à domicile

Vous souhaitez développer une approche différente auprès des personnes que vous accompagnez à domicile, les solutions multisensorielles que nous vous présentons ci-dessous vont vous aider. Vous avez le choix entre la valise ou le sac à dos, nous avons créé un équipement "personnes âgées" et "enfants" qu'il est possible de modifier selon vos besoins. Que vous soyez professionnel de l'action médico-sociale, aidants, famille, parents etc. votre itinérance ne sera plus un frein.

Chargez la valise ou le sac à dos dans votre coffre de voiture et emmenez la(le) partout où vous allez très facilement. Installez les matériels, vous êtes prêt(e).

### Valise Snoezelen:

- \* Dimensions: 40 x 65 x 25 cm
- \* Poids 3.9 kg
- \* Volume 60 litres
- \* Polycarbonate
- \* 4 Roues solides et flexibles
- \* TSA serrure
- \* 3 Années de garantie



### BE01359 Contenu Enfant

- BE01133 Projecteur spatial + 1 disque à huile
- BE01095 Gant lumineux source lumière
- BE01120 Balle lumineuse ø 8,5 cm, pièce
- BE01208 Fibres optiques portatives, 100 câbles, 1 mètre
- BE01241 Diffuseur Aromastream avec 3 huiles
- BE02326 Cascade tube
- BE02327 Cascade tube "bâton de pluie"
- BE01632 Poupée Poussin 9 cm
- BE01641 Poupée Souris 10 cm
- BE02381 Senso ballons, set de 4
- BE02411 Zippy zebra caoutchouc, 36 cm
- BE02382 Bumble ballon

### BE01053 Contenu Personnes Âgées

- BE01133 Projecteur spatial + 1 disque à huile
- BE01095 Gant lumineux source lumière
- BE01120 Balle lumineuse ø 8,5 cm, pièce
- BE01208 Fibres optiques portatives, 100 câbles, 1 mètre
- BE01241 Diffuseur Aromastream avec 3 huiles
- BE02326 Cascade tube
- BE02327 Cascade tube "bâton de pluie"
- BE01449 2 ballons hérisson
- BE01459 Anneaux de conduite 4 pièces
- BE02381 Senso ballons, set de 4 pièces
- BE01468 UV super ballon trois couleurs
- BE02358 Bally nobbly irrégulier
- BE02371 Mega Oozy vert
- BE02396 Dé à jouer 7x7x7cm

### BE01054 Sac à Dos

- BE01133 Projecteur spatial + 1 disque à huile
- BE01120 Glow ball ø 8,5 cm, pièce
- BE01241 Diffuseur Aromastream avec 3 huiles
- BE02327 Cascade tube "bâton de pluie"
- BE01632 Poupée Poussin 9 cm
- BE01641 Poupée Souris 10 cm
- BE02381 Senso ballons, set de 4 pièces
- BE02382 Bumble ballon

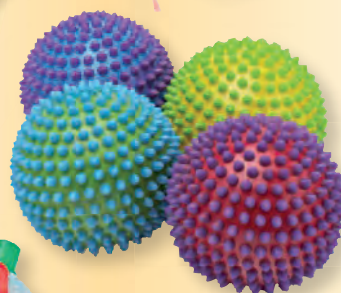
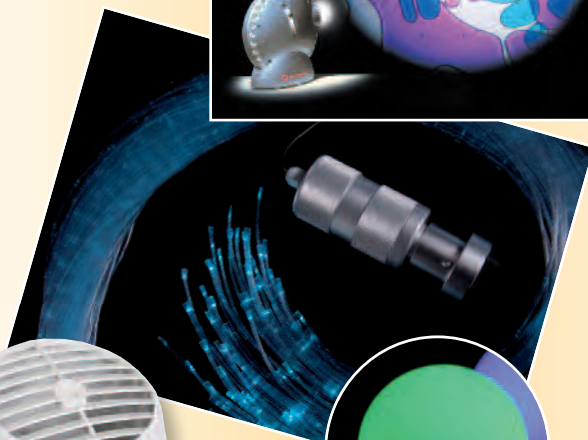
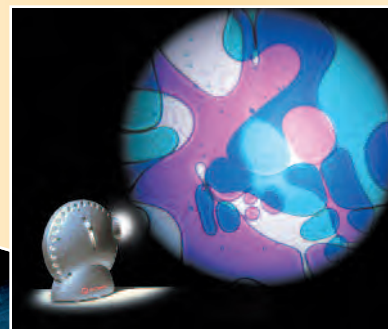



## Sable magique

La dernière expérience tactile. Le sable magique est issu de la nature et se compose de sable et de coquillages finement moulus. Il magique durcit au contact de l'air durant le modelage et redevient aéré et mou sitôt qu'on défait la forme modelée.

Le sable magique est toujours prêt à l'emploi car il conserve son humidité. Inoffensif sur le plan hygiénique et non toxique, il ne met pas en danger la santé des enfants.

Si un peu de sable est avalé, il est éliminé par l'organisme.

Le sable magique étant soluble dans l'eau, il suffit de se laver les mains pour s'en débarrasser.

### Le sable magique est:

- Non toxique
- Écologique
- Stérile
- Soluble dans l'eau
- Non collant
- Thérapeutique

- BE03065 Sable magique, starter set light 750 gr.
- BE03057 Sable magique, starter set big 1.500 gr.
- BE03058 Sable magique, boîte, 4 kg



## Mobile apprendre et jouer 5en1

Apprendre et jouer en même temps, nous ne pouvons pas offrir mieux. Sur ce robuste bloc coloré de 30 x 30 x 55 cm tout est possible. Vous pouvez jouer avec des formes, il y a un joyeux dédale, un tableau noir et une horloge et sur le dessus on trouve une ferme. Le mot qui convient le mieux est 'Play éducation'.

BE01051 Mobile apprendre et jouer 5en1



## Minuteurs

Le temps qui s'écoule est une compréhension abstraite, parfois difficile à comprendre et parfois encore plus difficile à gérer. Le disque rouge sur le Time Timer montre clairement combien de temps s'est écoulé et combien de temps il reste encore, ce qui aide à utiliser le temps restant d'une manière efficace.

Le disque rouge se programme avec la montre sur le temps souhaité.

Ce disque rouge disparaît au fur et à mesure que le temps s'écoule, jusqu'à ce qu'il disparaisse complètement. A l'arrière du Time Timer on peut aussi allumer ou éteindre un signal de fin, avec un bruit sonore clair mais subtil qui signale quand le temps est écoulé. Le Time Timer fonctionne avec une pile AA.

Un maniement prudent rallonge la vie du Time Timer. Livrable en 3 dimensions: Large 30 x 30 cm, Médium 18 x 18 cm et le Pocket 7,5 x 7,5 cm.

Les versions Large et Médium ont des petits pieds à l'arrière pour les poser, ou on peut également les pendre. Le Pocket a un couvercle pour le protéger, qui fait aussi fonction de base quand il est ouvert.

Avec le Large et le Médium, il y a aussi des Pictogrammes qui sont livrables, avec comme thème: le Rythme Journalier ou le Temps Libre.



### Time Timer avec bruit

- BE01668 Time Timer avec bruit large
- BE01669 Time Timer avec bruit médium
- BE01670 Time Timer avec bruit pocket

### Time Timer pictogrammes

- BE01671 Time Timer pictogrammes Rythme journalier
- BE01672 Time Timer pictogrammes Temps libre
- BE01673 Time Timer 5 cartes blanco Médium
- BE01674 Time Timer 5 cartes blanco Large
- BE01675 Time Timer sticker médium Néerlandais
- BE01676 Time Timer sticker médium Sans texte
- BE01677 Time Timer sticker large Néerlandais
- BE01678 Time Timer sticker large Sans texte





### Time Timer montre

Pour être encore plus mobile il existe le Time Timer Montre sportive, disponible dans un modèle adulte avec la mesure du poignet de 14,6 à 19,7 cm et un modèle enfant avec la mesure du poignet de 12 à 17 cm.

La montre est pourvue d'un bracelet montre confortable, une fonction minuterie jusqu'à 60 minutes et un fond d'écran illuminé. La montre est facile à utiliser et a un boîtier en acier inoxydable qui est étanche jusqu'à 30 mètres de profondeur.

BE01679 Time Timer montre enfant

BE01680 Time Timer montre adulte

## 5.3 Sable et Eau

### Table sable-eau Bambi

Cette table offre une accessibilité maximale grâce à ces 4 pieds métalliques qui sont écartés, qui de plus sont réglables en hauteur et pourvus de roues pivotantes freinantes.

Les bacs en matière synthétique pour jouer avec du sable et/ou de l'eau sont consciemment peu profonds, afin que tout le monde y accède facilement. Les 2 bacs se referment avec une plaque.

Dimensions: 85 x 120 cm, réglable en hauteur de 60 à 90 cm.

BE01388 Table sable-eau Bambi 2 pers.

Même version que la table BE01388, mais prévue pour 4 personnes. Dimensions: 110 x 150 cm

BE02316 Table sable-eau Bambi 4 pers.



### Table sable-eau maxi

Le bac à eau est divisé en deux niveaux. Cette table Maxi est très bien faite, réglable en hauteur et donc bonne pour les fauteuils roulants.

Les côtés sont en mélamine et deux roulettes avec frein double sont standards. Pour cette table on peut aussi commander un couvercle. Dimensions : 125 x 75 cm.

BE01387 Table sable-eau maxi

BE01391 Couvercle pour le table sable-eau maxi



## Bac à sable de jeu

Le sable, comme l'eau, continue de passionner les enfants et les stimule à jouer, et ce bac à sable offre beaucoup de possibilités à une utilisation créative. Il existe diverses aides techniques pour rendre le jeu encore plus attractif, mais il va de soi que sa propre imagination et ses propres mains sont les aides techniques les plus importantes.

En-dessous de la plaque plexi on peut d'ailleurs y placer des dessins, des photos ou du papier coloré. Le bac à sable est livré avec un large racloir de 45 cm, 2 longs tamis de 22 cm et 1 kg de sable fin. Dimensions: 65 x 50 x 5 cm. Aussi idéal à utiliser en combinaison avec le bac lumineux.



- BE01397 Bac à sable de jeu
- BE01396 Couvercle pour le bac à sable
- BE01400 Kilo de sable fin

Pour avoir encore plus de plaisir de jeu, on peut commander un set de jeu en plus. Ce set comprend: une raclette, un tube transparent, une balle hérissée, 2 coccinelles aimantées avec leur bâton et 4 blocs en bois pour rehausser le bac à sable.



- BE01399 Set de jeu pour sable

Set de 5 pinceaux avec un embout en caoutchouc, chacun d'une forme différente, avec lesquels on peut faire des dessins fantastiques dans le bac à sable.

- BE01410 Pinceaux en caoutchouc, dia 1,4 cm, set de 5 pièces
- BE01411 Pinceaux en caoutchouc, dia 1 cm, set de 5 pièces



## Pendule de sable

Un jeu fascinant: même les plus petits mouvements provoquent un long mouvement de va et vient du pendule vasillant. Le pendule trace alors de superbes motifs dans le sable. Fabriqué dans du bois de chêne. Hauteur 56 cm, diamètre 26 cm.

- BE01416 Pendule de sable





## 5.4 Poupées

Travailler avec des poupées-marionnettes.

Une poupée-marionnette est souvent utilisée en milieu infantile, dans les hôpitaux, les groupes de vie, au sein de l'accompagnement d'activités, dans des centres de jour psychiatrique et médicaux pour enfants, en gériatrie, en physiothérapie et dans les cabinets de dentistes et de médecins.

Le travail avec une poupée-marionnette au sein de l'accompagnement d'activités ou dans les groupes de vie correspond au travail au sein d'une crèche et de l'enseignement.

Il est très important que la poupée ait son propre caractère et que cela concorde naturellement à l'univers mental de l'enfant.

Le travail avec la poupée-marionnette permet de découvrir les possibilités et d'oser l'engagement du défi.

La poupée-marionnette est à la portée de tous et est un moyen très

approprié pour les enfants. Elle est adaptée comme outil pour les auxiliaires de soins et les thérapeutes.

La poupée reste familière pour l'enfant à condition qu'elle ne joue pas le rôle de l'auxiliaire de soin. Naturellement on peut poser des questions à l'enfant en utilisant la poupée mais d'une manière ludique.

Le comportement social moyennant une poupée-marionnette:

- En stimulant l'interaction entre la poupée et l'enfant, rendre les sujets discutables.
- Le comportement souhaitable en montrant la marionnette dans une situation de conflit
- La conciliation lors des disputes entre les enfants
- En laissant la poupée-marionnette faire fonction de miroir
- Permettre aux enfants de s'exercer eux-mêmes avec la poupée-marionnette
- Se sentir en sécurité avec la poupée-marionnette

*Barry Emons vous a composé un assortiment équilibré de poupées.*



## Poupées-marionnettes

Une poupée marionnette peut jouer un rôle dans un groupe de vie ou dans un service d'enfants, mais est surtout prévue pour une utilisation individuelle ou une utilisation dans des activités accompagnées ou dans un service gériatrique. Beaucoup d'enfants parleront plus vite à une poupée qu'à un adulte. La poupée aide les personnes à s'exprimer.

### Poupée-marionnette garçon et fille

Ces poupées garçon ou fille font 70 cm de grandeur et peuvent être braves, timides, affairées, indisciplinées, gentilles ou hargneuses et sont idéales pour par exemple tenir plusieurs rôles pour jouer avec. On peut jouer avec la bouche, la langue et les mains.

BE01656 Poupée-marionnette Garçon  
BE01657 Poupée-marionnette Fille

### Poupée-marionnette Terry

La poupée-marionnette Terry de 70 cm est livrée aussi bien avec des vêtements de garçon qu'avec des vêtements de fille. Dans la poche du pantalon ou de la jupe se trouvent des chiffres de 0 à 10 et des lettres de A à Z, qui peuvent s'accrocher aux mains avec du velcro. De plus Terry a une langue et une bouche qui bougent.

Le pull, le jeans et la jupe peuvent se changer et les pantoufles ont des lacets pour apprendre à lacer.

BE01655 Poupée-marionnette Terry + accessoires



### Poupée-marionnette Susanne et Phil, Ruby et Mike

Ces joyeuses poupées de 70 cm de grandeur sont une envie pour les yeux. A souhait, on peut enlever le pull, la jupe ou le pantalon et on peut lacer les lacets. Il y a différentes poupées-marionnettes disponibles: fille Susanne, garçon Phil ou avec la couleur de peau noire: fille Ruby ou garçon Mike.

BE01651 Poupée-marionnette Susanne  
BE01652 Poupée-marionnette Phil  
BE01653 Poupée-marionnette Ruby (noire)  
BE01654 Poupée-marionnette Mike (noire)

## Marionnette fermier Bertus

Le fermier Bertus a beaucoup d'histoires à raconter à qui veut l'entendre! Ces superbes poupées ne sont pas seulement utilisées par les ventriloques, mais peuvent aussi bien être utilisées dans les maisons de soins. Pour exprimer les réactions, pour recevoir des contacts, mais aussi tout simplement comme camarade ou comme objet calin docile, ces poupées sont idéales. Les deux bras peuvent bouger dans tous les sens, tous les doigts bougent individuellement et le visage connaît un nombre incalculable d'expressions. La bouche et la langue bougent également.

BE01630 Marionnette fermier Bertus



## Marionnette grand-père et grand-mère

Ces poupées grand-père et grand-mère ont une grandeur de 65 cm et ont de joyeuses et bonnes têtes dont la bouche peut se bouger. On peut aussi jouer avec les mains. Grand-père porte un chapeau et des lunettes et a une canne. Grand-mère porte aussi des lunettes et a une robe avec un tablier. Une poupée marionnette peut jouer un rôle dans un groupe de vie ou dans un service d'enfants, mais est surtout prévue pour une utilisation individuelle ou une utilisation dans des activités accompagnées ou dans un service gériatrique. Beaucoup d'enfants parleront plus vite à une poupée qu'à un adulte. La poupée aide les personnes à s'exprimer.

BE01649 Marionnette grand-père, 65 cm  
BE01650 Marionnette grand-mère, 65 cm

## Poupées-marionnette animaux

Ces marionnettes donnent une nouvelle dimension aux poupées. Les poupées ne sont pas seulement reconnaissable mais elles ont aussi un aspect extérieur très réaliste, et elles peuvent bouger comme dans la nature.

Les poupées donnent un plaisir à jouer avec mais ont aussi une valeur pédagogique pour par exemple les problèmes de communication. Les enfants sont plus souvent tentés de parler à leur poupée, ce qui stimule le développement de la parole. Dans le secteur gériatrique ou dans un espace snoezelen, ces animaux sont un complément précieux.

BE01629 Poupée chat orange, 20 cm

BE01631 Poupée lapin oreilles pendantes







2



14



7



8



1

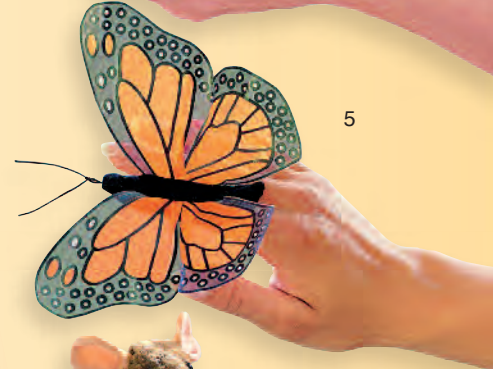

5



9

- BE01632 Poupée Poussin, 19 cm (1)
- BE01633 Poupée Agneau, 38 cm (2)
- BE01634 Poupée Set de 4 animaux 30 cm (3)
- BE01635 Poupée Grand lapin Hollandais, 25 cm (4)
- BE01637 Poupée Petit papillon, 10 cm (5)
- BE01638 Poupée Golden Retriever, 43 cm (6)
- BE01639 Poupée Jack Russel, 33 cm (7)
- BE01640 Poupée Labrador noir, 51 cm (8)
- BE01641 Poupée Souris, 10 cm (9)
- BE01643 Poupée Grand Chat, 71 cm (10)
- BE01644 Poupée Chat Fluffy, 30 cm (11)
- BE01645 Poupée Chat Tuxedo noir/blanc, 54 cm
- BE01646 Poupée Yellow Labrador, 43 cm (13)
- BE01647 Poupée Lapin cafin, 43 cm (14)
- BE01648 Poupée Tekkel Nain, 51 cm (15)



6



3



12



11

13



15



10

## Marionnettes

Une poupée marionnette peut jouer un rôle dans un groupe de vie ou dans un service d'enfants, mais elle est surtout prévue pour une utilisation individuelle ou une utilisation dans des activités accompagnées ou dans un service gériatrique. Beaucoup d'enfants parleront plus vite à une poupée qu'à un adulte. La poupée aide les personnes à s'exprimer. Ces poupées de 45 cm ont de joyeuses et bonnes têtes dont la bouche peut se bouger. On peut aussi jouer avec les mains. Il y a différentes poupées livrables: grand-père ou grand-mère, papa ou maman et un tas de garçons ou filles de différents âges.

### Marionnettes Naomi et Leon

BE01658 Marionnette Naomi

BE01659 Marionnette Leon



### Marionnettes Lynn et Alex

BE01662 Marionnette Lynn

BE01663 Marionnette Alex

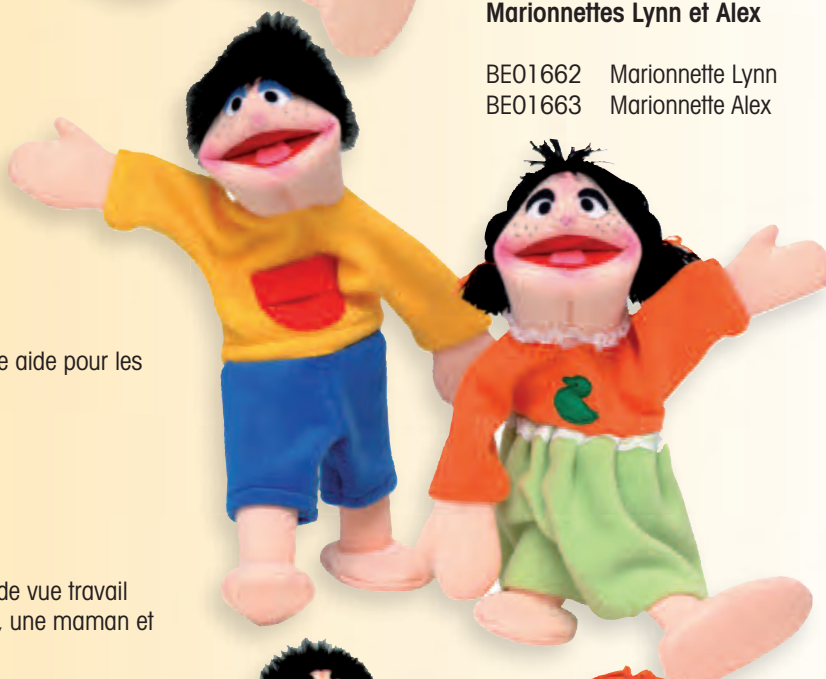

### Marionnettes Laura et Robin

Un super duo cette Laura et ce Robin. Une superbe aide pour les activités de groupe ou en individuel.

BE01660 Marionnette Laura

BE01661 Marionnette Robin

### Marionnettes papa et maman

Différents âges peuvent être intéressants au point de vue travail avec les poupées. Dans cette série, on a un papa, une maman et même un grand-père et une grand-mère.

BE01664 Marionnette papa

BE01665 Marionnette maman

BE01666 Marionnette grand-père

BE01667 Marionnette grand-mère



## 5.5 Jouer Agréablement

Dans ce chapitre Barry Emons a rassemblés une série de jeux agréables. Avant qu'on le sache, on est vite impliqué dans une compétition. On stimule l'adresse, l'entraînement de la mémoire et on excite la créativité. Nous continuons toujours à renouveler, donc tenez notre site internet à l'oeil: [www.barryemons.nl](http://www.barryemons.nl).

### Jeux doux

Ces articles sont complètement sécurisant et ça c'est très important pour beaucoup de nos clients. On peut les lancer sans problèmes. Ces articles prouvent que la sécurité n'est pas automatiquement lié à l'ennui. Ça parle à tout le monde d'apprendre quelque chose en jouant.

Les dés sont fabriqués en mousse polyuréthane (PU), ce qui permet de jouer avec de manière plaisante et en toute sécurité. Ils sont livrables en plusieurs dimensions, pour les lancer mais aussi pour s'asseoir dessus. Aussi le set de construction de 9 formes douces est complètement sécurisé. Tous les produits satisfont aux normes Européennes des jouets (2009/48/EC). La mousse PU est polyvalente. Elle est douce, légère, a une bonne préhension et une structure de cellules ouvertes, afin que les dés aient une bonne élasticité et qu'ils soient indéformables. Le coating respectant l'environnement est inusable et peut se laver ou se désinfecter en surface avec des produits de nettoyage habituels.

### Set de construction formes douces

Set magnifique pour construire de manière sécurisante et plaisante. Le set comprend 9 articles: 2 blocs carrés et un rouleau de 25 cm, 2 triangles de 35 x 25 cm, 2 rectangles de 50 x 25 cm, un pont de 50 x 25 cm et un demi-rouleau qui s'encastre dans le pont. L'ensemble comprend différentes couleurs, il est doux et n'est pas trop lourd.

BE02399 Set de construction de 9 formes douces

### Dé

Dé doux, avec une bonne préhension. Livrable en 2 dimensions, disponible en rouge, bleu, jaune, vert, orange ou violet.

BE02396 Dé 7 x 7 x 7 cm, couleurs diverses

BE02397 Dé 16 x 16 x 16 cm, couleurs diverse

### Grand dé

Dé doux, pour lancer ou pour s'asseoir dessus. Livrable en 3 dimensions et est disponible en rouge, bleu, jaune, vert, orange ou violet.

BE01374 Dé 30 x 30 x 30 cm, couleurs diverses

BE01376 Dé 40 x 40 x 40 cm, couleurs diverses

BE01381 Dé 50 x 50 x 50 cm, couleurs diverses

### Dé balle

Peut se rouler comme une balle, mais s'arrêtera toujours sur une face avec un chiffre dessus.

BE02398 Dé Balle, dia 21 cm, 130 gr., rouge



## Tables de jeux

Beaucoup de tables de jeux ne sont pas prévues pour des personnes avec des limitations ou pour les personnes âgées qui n'ont plus un contrôle à 100% de leur motricité. C'est dommage car jouer au palet est amusant.

Barry Emons a sélectionné différentes tables de jeux et là où on ne pouvait pas les acheter, nous les avons fabriquées. Un bac de lancer du palet sur un système réglable en hauteur est très apprécié par nos clients et vient donc de notre propre production.



### Bac à palets adapté, modèle de table

Ce bac est construit dans une largeur extra large. La distance jusqu'aux ouvertures, où doivent rentrer les palets, peut se raccourcir et le nombre des ouvertures peuvent s'agrandir afin de faciliter la rentrée des palets dedans.

Les palets sont très hauts et ont une fente pour faciliter la préhension. Un petit bac de rangement pour les palets est livré avec le jeu, celui-ci peut s'attacher sur un des 2 côtés du jeu. Au total, 30 palets sont livrés avec le jeu.

Dimensions: 200 x 80 cm. Le bac à palets peut être monté aussi sur un système réglable en hauteur afin que tout le monde puisse participer.

BE01382 Bac à palets adapté, modèle de table

BE01383 Palet adapté

BE01384 Palets adaptés, set de 30 pièces



### Le Kallidrom

Principalement les personnes vieillissantes trouvent un enthousiasme renouvelé pour ce jeu relativement simple mais malgré tout très passionnant. Le Kallidrom mesure 160 cm de long sur 50 cm de large recouvert d'un feutre vert. Le caisson contient beaucoup d'accessoires et permet 9 variantes de jeu. Nous vous promettons beaucoup de plaisir pour un grand nombre de personnes.

La finition est soignée, de bonne qualité et est essentiellement construit avec des matériaux biodégradables.

On peut combiner aussi jouer le Kallidrom avec le Kalli gouttière à billes.

BE01609 Le Kallidrom



### Kalli Royal

Lancer le dé, faire tomber les quilles et jouer aux billes sont des choses qu'on peut faire avec ce jeu multi-fonctionnel.

BE01613 Kalli Royal

### Kalli gouttière à billes

Cette gouttière peut s'acquérir comme complément au jeu Kalli Royal.

BE01612 Kalli gouttière à billes



### Courses de chevaux

Le plateau de jeu est une plaque en acier contournée d'un cadre solide en bois, dans lequel il y a 2 trous afin de pouvoir pendre le jeu. Les pions sont grands et donc bien maniables. Dimensions du plateau de jeu: 49 x 49 cm.

BE02241 Courses de chevaux, magnétique

### Jeu de pose magnétique

Une sorte de "Hamertje tik" mais avec des formes magnétiques. Créer quelque chose de facile et sécurisant est le but de ce jeu de pose. Avec 44 formes et un plateau de 20 x 30 cm.

BE02244 Jeu de pose magnétique

### Junior box magnétique

Junior est de la même conception que le BE02244 sauf que pour les enfants, les formes sont plus grandes.

BE02239 Junior box magnétique

### Formes et figures magnétiques

Ceci est un jeu de pose magnétique intéressant car on peut créer sa ferme avec les différentes formes et figures. Avec 44 pièces et un plateau de 20 x 30 cm.

BE02245 Formes et figures magnétiques

### Jeu de quilles et bowling

Jouer au bowling ou aux quilles se fait dans le monde entier. Qu'y a-t-il de plus marrant que de renverser des choses? De plus ça rend les gens encore plus enthousiaste. Notre groupe de clients nous demande de concevoir des jeux un peu plus grand (mais pas plus lourd), plus solide et plus sécurisant. Mais on doit aussi tenir compte au manque de mobilité chez certaines personnes. Et c'est ce que nous faisons depuis 27 ans. Nous avons donc rajoutés quelques nouveautés.

### Bowling buddies

On ne peut pas se passer de ces belles poupées-animaux de 60 cm de hauteur. La balle douce est également facile à tenir en main pour les enfants. La balle peut se laver.

BE01567 Bowling buddies

### Set de bowling, boîte

La surface soft-grip et anti-dérapante offre une bonne préhension de la balle. Le set a une boîte de rangement pratique. Les quilles font 25 cm de hauteur et la balle fait 18 cm de diamètre.

BE01581 Set de bowling, boîte



## Table de bowling

Ce beau set de bowling attractif est solide et bruyant.

BE01569 Table de bowling

## Jeu de quilles animaux

Un set de 6 quilles-animaux différentes. Elles sont douces, sont de couleurs vives et ont un hochet à l'intérieur. La balle contient des clochettes. L'ensemble résiste à la machine à laver. Dimensions: 16,5 x 16,5 x 19 cm.

BE01568 Jeu de quilles animaux

## Jeu de quilles

Un superbe jeu d'adresse dont on peut, après les Australiens, en profiter aussi. La lourde balle métallique revient après chaque lancer. Grâce à un levier, les quilles se remettent debout. La balle peut être visée et tirée à partir d'un tremplin-gouttière. Avec le tube, on peut ramasser la balle. L'ensemble se manipule à partir d'une chaise. Dimensions: 244 x 36 x 48 cm.

BE01582 Jeu de quilles

## Fléchettes et Korfbal

### Darts bal

Un jeu de fléchettes avec des balles de tennis entourées de bande velcro. Gai, sécurisant et toujours à un bon prix! La cible est gonflable et a un diamètre de 75 cm.

BE01596 Jeu de fléchettes à balles

### Korfbal

Il existe beaucoup de jeux de lancer, mais ils ne sont pas toujours accessibles ou alors trop difficiles. Ce jeu de lancer est solide et très simple. Les différentes encoches dans le panier stimulent le défi.

BE01424 Korfbal, dia 70 x 67 cm de hauteur

## Boccia et Jeu de boules

Le jeu était peu connu il y a 10 ans mais maintenant il est reconnu pour les jeux paralympiques en salle.

Le jeu se pratique surtout dans différents club: club senior, écoles, maison de soins et centre d'activités pour personnes handicapées de tout âge. La popularité de Boccia s'explique: la pratique d'un sport en groupe qui procure une certaine stimulation et beaucoup de plaisirs. Convient à toutes personnes, de tout âge, peut être utilisé par des personnes à handicap ou des personnes valides, exerce la capacité de coordination et d'équilibre et peut se jouer sur une surface relativement petite, aussi bien à l'extérieur qu'à l'intérieur.

Le jeu se compose de 13 boules (6 rouges, 6 bleues et une petite blanche) fabriqué en simili cuir et est livré dans un étui de transport.



### Boccia standard + étui de transport

Set de boules Boccia standard, medium, avec étui de transport en tissu.  
Un luxueux étui est vendu séparément : article BE01536.

BE01537 Boccia standard + étui

### Boccia training + étui de transport

Set de boules Boccia training, avec étui de transport en tissu. Un luxueux étui est vendu séparément : article BE01536.

BE01538 Boccia training + étui

### Boccia pour extérieur + étui de transport noir

Set de boules Boccia pour extérieur, inclus étui de transport robuste, noir.

BE01530 Boccia pour extérieur + étui noir

### Étui de transport luxueux, bleu

Étui de transport luxueux, bleu. Livré standard avec les sets de Boccia supérieur.

BE01536 Étui de transport luxueux, bleu

### Boccia supérieur + étui de transport luxueux

Set de boules Boccia supérieur en dur, medium ou doux, inclus étui de transport luxueux.

BE01532 Boccia supérieur dur + étui

BE01529 Boccia supérieur medium + étui

BE01531 Boccia supérieur doux + étui

### Accessoires pour Boccia

BE01535 Boccia rouleau de bande adhésive 2,5 cm

BE01534 Boccia compas

BE01533 Boccia mètre ruban (enrouleur)



### Pétanque

Ce jeu nous vient du Sud de l'Europe où il est très populaire. Le jeu pétanque Handi Life peut se pratiquer toute l'année à l'intérieur. Pour jouer, vous pouvez le faire sur un plancher, car les boules en cuir souple n'abîment pas les sols. Les boules peuvent également être utilisées sur du carrelage ou du bitume. La force de ce jeu est que tout le monde peut y jouer que l'on soit vieux, jeune, handicapé ou valide. Une bonne surface du jeu fait 2 x 12 m, mais un terrain plus petit n'est pas un problème. Au début du jeu, on trace un cercle (par exemple à l'aide du ruban adhésif) qui marquera l'emplacement pour jouer. Il existe différentes façons de jouer, mais ceci vous est expliqué dans le mode d'emploi annexé. Un set de Pétanque pour l'intérieur se compose de 3 boules jaunes, 3 bleues, 3 rouges, 3 noires et un cochonnet.

BE01539 Pétanque supérieur pour l'intérieur + étui

BE01540 Pétanque standard + étui



## Éléments spéciaux

Une catégorie avec une variété d'éléments statiques et dynamiques, d'individu à fun groupe.

### Joy-Toy coin des enfants

Diverses structures pour stimuler l'enfant dans le développement de compétences diverses, par exemple la motricité fine.

BE01546 Joy-Toy coin des enfants

### Miroir de sourire

Miroirs de sourire: court, long, épais ou mince, tout est possible avec un miroir de sourire.  
Le miroir ondulant suscite des réactions de surprise et de plaisir.  
Disponible en deux dimensions standards ou sur mesure.

BE01616 Miroir de sourire 60 x 120 cm

BE01617 Miroir de sourire 60 x 160 cm

### Spin Dish

Un disque plat dans lequel les enfants peuvent s'asseoir et se coucher. En basculant ou en tournant l'équilibre et la coordination sont formés.  
Couleur rouge, dimensions: 80 cm, hauteur 17 cm.  
En polyéthylène durable, résistant aux intempéries, recyclable et non toxique.

BE01628 Spin Dish

### Poly-top

Un disque plus conique, qui convient parfaitement pour l'ondulation et torsion. À l'inverse, c'est un merveilleux refuge dans le jeu de cache-cache.  
Couleur rouge, dimensions : 80 cm, hauteur 42 cm.  
En polyéthylène durable, résistant aux intempéries, recyclable et non toxique.

BE01417 Poly-top

### Toile tournante géante

Toile tournante géante, avec huit poignées, en couleur rouge, vert, bleu et jaune. Fabriqué en toile de parachute en nylon super léger. À utiliser pour une variété de jeux de société, mais aussi comme décoration de plafond.

BE01625 Toile tournante géante ø 3,5 m

BE01626 Toile tournante géante ø 5 m

BE01627 Toile tournante géante ø 6 m





# 6. Jouer de la musique

La musique est une partie importante et agréable dans la vie de tous les jours, mais aussi pour les gens qui nécessitent des soins particuliers. Le plaisir à vivre et à écouter de la musique ou de jouer de la musique soi-même est favorable au développement général et sensoriel.

Jouer de la musique est le plus souvent aussi une fête. Nous offrons la possibilité aux personnes fragilisées par un handicap même lourd, de profiter de la musique, par exemple avec notre orgue à sons, le berceau à sons ou le Soundbeam.

- |     |                   |                  |
|-----|-------------------|------------------|
| 6.1 | Battre le Tambour | (page 178 à 179) |
| 6.2 | Touches et Cordes | (page 180 à 181) |
| 6.3 | Sonner et Secouer | (page 182 à 185) |
| 6.4 | Soundbeam         | (page 186)       |

## 6.1 Battre le tambour

### Tambour surf

Les tambours Surf offrent le bruit calmant de la mer, cela va d'un léger bruit à un bruit plus sauvage suivant les mouvements. Plus le tambour est grand, plus le bruit est imposant. Il existe 2 versions; un neutre et un avec une impression de poissons dans le fond. Le tambour a un diamètre de 30 ou 55 cm.

- BE01682 Tambour surf, dia 30 cm, neutre
- BE01683 Tambour surf, dia 55 cm, neutre
- BE01684 Tambour surf, dia 30 cm, poissons
- BE01685 Tambour surf, dia 55 cm, poissons



### Table tambour

La table tambour a été fabriquée pour jouer à plusieurs elle est surtout utilisée dans les milieux pour enfants, les écoles et les écoles de musique. Elle offre beaucoup de possibilités dans les événements de groupe et dans les écoles du rythme. Suivant le modèle, il y a au plus 6 enfants et adultes qui peuvent découvrir des tons différents sur le même instrument.

On peut jouer sur ce tambour avec les mains ou avec des baguettes et il donne un large spectrum de tons qui vont des basses aux aigus. La table est en hêtre sur laquelle est tendue une peau naturelle de haute qualité.

- BE01687 Table tambour moyenne, dia 80 x 72 cm
- BE01710 Table tambour grande, dia 110 x 72 cm



### Xylophone

Xylophone incluant une paire de baguettes. Ces petits xylophones sont montés sur un cadre solide et donnent des sons purs.

- BE01688 Xylophone 7 tons, 34 x 28 x 7 cm
- BE01689 Xylophone 8 tons, 38 x 28 x 7 cm
- BE01690 Xylophone 12 tons, 52 x 33 x 7 cm



### Tambour langue

Ces fantastiques tambours sont prévus pour l'utilisation dans les institutions avec des personnes qui ont une limitation intellectuelle.

Les tambours offrent des sons purs et chauds même quand on ne joue pas bien dessus, ils sont archi-solides. Les tambours sont livrés avec une paire de baguettes. Le tambour langue soprano est le petit frère du ténor et a des tons plus aigus.

- BE01691 Tambour langue soprano, 8 tons, 60 x 20 x 18 cm
- BE01692 Tambour langue ténor, 8 tons, 100 x 30 x 35 cm

## Big Bom

Les tambours Big Bom sont en fait des petits planchers vibrants. Les sons sont mieux ressentis quand on s'assied ou se couche dessus ou tout près.

Ces fantastiques tambours sont, prévus pour l'utilisation dans les institutions avec des personnes qui ont une limitation intellectuelle.

Les tambours offrent des sons purs et chauds même quand on ne joue pas bien dessus, ils sont archi-solides.

Les tambours sont livrés avec une paire de baguettes.



- BE01693 Big Bom tambour, 6 tons, 120 x 30 x 43 cm
- BE01694 Big Bom tambour, 8 tons, 120 x 40 x 45 cm

Plateau mobile spécial pour le Big Bom afin de le déplacer facilement.

- BE01686 Plateau mobile Big Bom

## Boomwhackers

Boomwhackers ou tubes de frappe, une belle variante du xylophone normal et en plus très bien coloré. Chaque tube a un ton différent et tout le monde peut jouer dessus.

- BE01695 Boomwhackers, pentatonique, set de 6
- BE01696 Boomwhackers, diatonique, set de 8
- BE01697 Boomwhackers bass, diatonique, set de 7

Bouchons d'octave à mettre sur les Boomwhackers afin que chaque ton descende d'une octave.

- BE01709 Bouchons d'octave pour les Boomwhackers, set de 8
- BE02011 Base pour les Boomwhackers

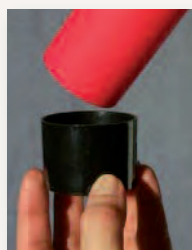

2

3

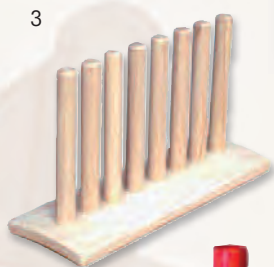

1



## Djembé

Le Djembé africain est un instrument solo d'un style traditionnel. Son utilisation est très rudimentaire. En jouant des deux mains, différents sons peuvent se produire.

- BE02007 Djembé large africain, 30 x 59 cm
- BE02014 Djembé moyen africain, 27 x 52 cm
- BE02013 Djembé petit africain, 20 x 40 cm

## Percuteurs

Plusieurs sortes de percuteurs, pour plusieurs instruments

- BE02168 Batteur feutre, petit, paire de 3,5 x 34 cm
- BE02169 Batteur feutre, large, paire de 4 x 34 cm
- BE02170 Batteur hêtre et feutre, par pièce, 7 x 34 cm
- BE02171 Batteur courte, feutre, par pièce, 3,5 x 27 cm
- BE02172 Batteur mêlé, par pièce, 4 x 34 cm



## 6.2 Touches et cordes

### Berceau à sons

Un instrument de musique vraiment à part; on peut s'asseoir ou se coucher dedans et en même temps se bercer lentement... En fait le berceau à sons est une combinaison réussie entre un instrument de musique et un meuble de relaxation.

Quand on joue avec les cordes de l'instrument qui se trouvent à l'extérieur, alors des sons purs se créent et une vibration intense se produit. En se berçant doucement en même temps, l'effet calmant est encore plus renforcé



L'utilisation du berceau à sons peut réellement, après un court laps de temps, offrir une grande relaxation à la personne qui est couchée dedans.

Pour éviter un effet négatif (par exemple chez les polyhandicapés lourds), un matelas spécial rempli de foin et un mix d'épices de mélisse, houblon et lavande, a été conçu pour enlever les vibrations trop fortes. A la fois, la bonne odeur du rembourrage du matelas offrira un effet très calmant.

En fait, divers importants sens sont stimulés ici d'une manière responsable; l'ouïe, le toucher (les vibrations) et l'odorat. Le gros rembourrage de matelas de 3 cm est recouvert d'un revêtement très solide et lavable qui se fixe au berceau à l'aide d'une bande velcro.



- BE01698 Berceau à sons 130, sans matelas
- BE01699 Berceau à sons 150, sans matelas
- BE01700 Berceau à sons 180, sans matelas
- BE01701 Berceau à sons 200, sans matelas

### Matelas de foin pour le berceau à sons

- BE01702 Matelas pour berceau à sons 130
- BE01703 Matelas pour berceau à sons 150
- BE01704 Matelas pour berceau à sons 180
- BE01705 Matelas pour berceau à sons 200



### Chaise pour le berceau à sons

Avec cette chaise, on peut transformer rapidement le berceau normal en un berceau-chaise par seulement quelques mouvements. Ceci est une solution pour les personnes qui ont des problèmes pour se coucher. La chaise est livrée avec le coussin et une ceinture d'attache.

- BE02177 Chaise pour le berceau à sons 150-200, avec ceinture et coussin
- BE02178 Chaise pour le berceau à sons 130, avec ceinture et coussin

### Chaise à bascule à sons

Le berceau-chaise à bascule sert à se décontracter en position assise et peut contrairement au berceau-chaise normal, également se basculer afin d'obtenir une relaxation totale. Le berceau peut aussi se détacher de la chaise bascule et s'utiliser comme berceau à sons.

- BE02179 Chaise à bascule à sons, 140 x 75 x 50 cm
- BE02180 Chaise à bascule à sons, 160 x 75 x 50 cm



## L'Orgue à sons

L'orgue à sons est de retour dans notre assortiment, mais dans une toute nouvelle version. Pourvu de 8 touches colorées en forme de fleur, qui réagissent par les détecteurs.

On n'a pas besoin d'enfoncer les touches, mais seulement de passer au-dessus avec la main, le pied ou le menton pour que cela réagisse.

La lumière sous la touche s'allume et un bruit résonne. Il existe différents thèmes, comme les animaux de la ferme, synthétiseur, cloches et clochettes, bruits humains, bruits d'animaux, sons d'orgue, bruits de circulation, tambours.

Ces thèmes se choisissent simplement en activant un interrupteur.

L'orgue à sons fonctionne avec le courant électrique ou avec un accu.

Est éventuellement livrable en une version claire complètement laquée.

BE01708 L'Orgue à sons



## 6.3 Sonner et secouer

### Guiro

Un instrument en hêtre pourvu de rainures qui, lorsqu'on frotte le bâtonnet dessus, cela émet le bruit d'une crécelle.

BE01711 Guiro en hêtre, 5 x 32 cm

### Maracas

Robuste set de Maracas.

BE01712 Maracas, 2 pièces petit, 5 x 15 cm

BE02181 Maracas, 2 pièces petit, 5 x 15 cm

### Bracelet à clochettes

Bracelet en bois nature avec 7 clochettes, ou bois coloré avec 6 clochettes. Dimensions 9 x 2 cm.

BE01713 Bracelet 7 clochettes, bois nature

BE01714 Bracelet 6 clochettes, coloré

### Bracelet de cheville à clochettes

Divers jolis modèles de bracelets de cheville à clochettes. Le bracelet en velours double comporte deux rangées de clochettes.

BE01715 Bracelet de cheville, tressé

BE01716 Bracelet de cheville, velours, 2 pièces

BE01717 Bracelet de cheville, velours, double

### Kalimba

Mini Kalimba ou appelé aussi piano à pouces, un 5-tons sur un bloc en bois de cerisier.

BE02182 Kalimba Mini, 5-tons, 7 x 9 x 3 cm

### Partner kalimba

Un Kalimba avec lequel on peut jouer à 2 personnes en même temps.

BE02183 Partner Kalimba, 28 x 14 x 4 cm

### Cloches musicales

De belles cloches musicales de 8 couleurs différentes. Chaque couleur a son propre son.

BE02184 Cloches musicales, set de 8 en couleur

### Coffre de rangement pour cloches musicales

Coffre de rangement solide en bois pour ranger les cloches musicales.

BE02185 Coffre de rangement pour cloches musicales, 25,5 x 34 x 7,7 cm





### Grenouille

Un instrument qui a l'apparence de son bruit. En passant avec le bâton (livré avec) sur le dos de la grenouille, cette dernière va faire un bruit de croassement.

BE02186 Grenouille, petite, 9 x 6,5 cm

BE02187 Grenouille, grande, 15 x 9 cm



### Cheval hennissant

Le nom le dit déjà. En secouant le cheval, celui-ci fait un bruit de hennissement. Plus ou moins fort suivant le mouvement de la secousse.

BE02199 Cheval hennissant, par paire, 36 x 16 x 5 cm



### Hibou

En soufflant tout simplement sur le hibou, il hulule.

BE02190 Hibou, petit, 10 cm.



### Bâton de pluie

Un bâton de pluie est décoratif et amusant à jouer par chacun : par simplement basculer le tube on crée le son de la pluie. De la pluie d'été douce à une ondée automnale, en fonction de l'épaisseur et la longueur.

BE02191 Bâton de pluie Chili, ø 4 x 25 cm

BE02192 Bâton de pluie Chili, ø 4 x 50 cm

BE02193 Bâton de pluie Chili, ø 5 x 75 cm

BE02194 Bâton de pluie Chili, ø 5 x 100 cm

BE02195 Bâton de pluie Chili, ø 8 x 50 cm

BE02196 Bâton de pluie Chili, ø 8 x 75 cm

BE02197 Bâton de pluie Chili, ø 8 x 100 cm



### Tambour-tonnerre

Un instrument quelque peu inhabituel qui reproduit les bruits du tonnerre et du vent orageux en secouant simplement le tambour d'un côté à l'autre. Tout le monde peut l'utiliser.

BE02200 Tambour-tonnerre, 31 x 23 x 6 cm.



### Chute d'eau

Hoche fait avec des coquilles de noix. En secouant l'instrument d'un côté à l'autre, il fait un bruit de chute d'eau.

BE02201 Chute d'eau, 36 x 25 x 2 cm

### Grand Caxixi

L'instrument de percussion le plus brésilien qu'il existe! Le Caxixi est fabriqué avec des branches de saule tressées et est rempli avec des semences.

BE02203 Grand Caxixi, 10 x 20 cm



## Cabasa

Le Cabasa est dérivé du Chekere. Le Cabasa a un noyau en bois avec tout autour des perles ou anneaux métalliques qui font du bruit. Le cabasa est typique pour la musique des Caraïbes.

- BE02205 Cabasa petit, 6 x 12 cm
- BE02206 Cabasa moyen, 7 x 14 cm

## TamTam gong

Un superbe gong frappé main avec un son magnifique, une vibration qu'on ressent jusque profondément dans le corps. Et ça pour un prix intéressant! Le diamètre du gong fait 55 cm. Est livré avec son bâton batteur. Suivant l'utilisation du TamTam Gong, on peut commander un pied et/ou un bâton batteur en plus.

- BE02208 Le TamTam gong de Chine, 55 x 1 cm
- BE02209 Pied pour le TamTam gong, acier noir
- BE02166 Petit bâton batteur, par pièce, 5 x 3,5 x 25 cm
- BE02167 Moyen bâton batteur, par pièce, 7 x 5,5 x 32 cm

## Coupe à sons Tibet

Ces coupes émettent des sons rassurants et mystiques. Bâton et coussin de support ne sont pas inclus.

- BE02210 Coupe à sons Tibet 250-350g, ø 11-12 cm
- BE02211 Coupe à sons Tibet 350-450g, ø 11-14 cm
- BE02212 Coupe à sons Tibet 450-550g, ø 13-15 cm
- BE02213 Coupe à sons Tibet 550-650g, ø 14-16 cm

## Coussin de support pour coupe à sons

Coussin de support plat: pour mettre dessus un coupe à sons.

- BE02176 Coussin plat en soie/coton (14 cm)

## Bâton pour coupe à sons

- BE02173 Bâton en bois petit, 14 x 2 cm
- BE02174 Bâton en bois moyen, 18 x 3 cm
- BE02175 Bâton en bois grand, 18 x 4,5 cm

## Set d'orchestre pour enfants

Un set très complet d'instruments, livré dans un panier facile à porter.

Le set comprend:

- 1 clave
- 1 tambourin
- 1 triangle
- 1 agogo
- 3 shakers
- 1 caxixi
- 1 guiro
- 1 mini-guiro
- 1 shaker en forme d'oeuf
- 1 maracasse en forme d'oeuf
- 1 shaker en forme de banane
- 1 jeu de clochettes

- BE02207 Set d'orchestre pour enfants avec 15 instruments





## SoundSteps (marches sonores)

Ces SoundSteps existent en 10 petits tapis qui réagissent par un bruit dès qu'on marche dessus. Sauter, pousser, frapper ou s'asseoir dessus est possible aussi! Les petits tapis sont en connection, sans fils, avec un "unit" (jusqu'à 60 mètres).

Choisir un jeu est facile: placer une carte avec une illustration dans l'unit et jouer les SoundSteps offrent une grande diversité dans les jeux, des thèmes divergents de bruits, la danse de chaises, des jeux de calcul et de mots pour en faire un quiz.

Beaucoup de jeux font appel à notre imagination et propre créativité, ce qu'on appelle le "open-ended play". Ce qui est unique au SoundSteps, c'est que c'est une combinaison de la technologie moderne avec un projet simple, ce qui en résulte que c'est un matériel de jeu interactif qui peut être utilisé librement à partir de 3 ans!

Contactez nous pour plus d'informations ou une démonstration!

BE01706 SoundSteps, set complet



## 6.4 Soundbeam

### Soundbeam

Une manière révolutionnaire de faire de la musique. Le Soundbeam envoie continuellement des signaux ultra-soniques, comme la chauve-souris qui s'oriente la nuit et qui "écoute" les échos qui sont réfléchis par tout ce qui est dans le chemin de leur rayon.

Le rayon (invisible) peut s'installer à partir de 30 cm jusqu'à 6 mètres de long. Ce rayon ou beam est en connection avec le switchbox, pourvu d'une grande quantité de sons. Pour chaque obstacle motorique chez l'utilisateur du Soundbeam il y a des possibilités de faire des bruits, car le moindre petit mouvement dans le rayon est déjà suffisant. Tout le monde peut le vivre et recevoir une grande satisfaction.

Quelques expériences au centre de revalidation Groot Klimmendaal à Arnhem: pendant la musico-thérapie, on installe un Soundbeam surtout pour des personnes qui ont une grosse limitation corporelle, comme par exemple un grave niveau de spasticité ou un stade très avancé d'une maladie musculaire. Ces personnes peuvent par exemple rouler avec leur chaise roulante à travers le rayon (beam) et faire d'une manière active de la musique avec le Soundbeam

Le Soundbeam est également beaucoup utilisé dans le centre de revalidation Rijndam. Après l'avoir testé, il semblerait que le Soundbeam offre de larges possibilités, car la musique crée une petite entrée et touche la motivation intérieure.

Le Soundbeam est installé pour par exemple une rééducation de la fonction bras-main: en essayant d'atteindre dans le rayon du beam ou en faisant des mouvements avec le poignet ou les doigts, on fait de la musique. Dans l'entraînement action-réaction, le travail planifié, l'orientation de missions, le Soundbeam est un moyen adapté, ou est un élément pour la stimulation sensorielle ou à la régulation à l'éveil.



Puisque le Soundbeam est depuis des années dans notre assortiment et étant un produit très demandé et acquit, il y a déjà beaucoup de groupes-cible différents qui travaillent avec.

Il s'agit de: maisons de soins, centres de revalidation, centres de jour pour enfants, centres d'activités et groupes professionnels de musique.

Du fait que c'est un achat relativement coûteux, il y a beaucoup d'institutions qui font appel à des fonds

BE01722 Kit Soundbeam 5 Kit A

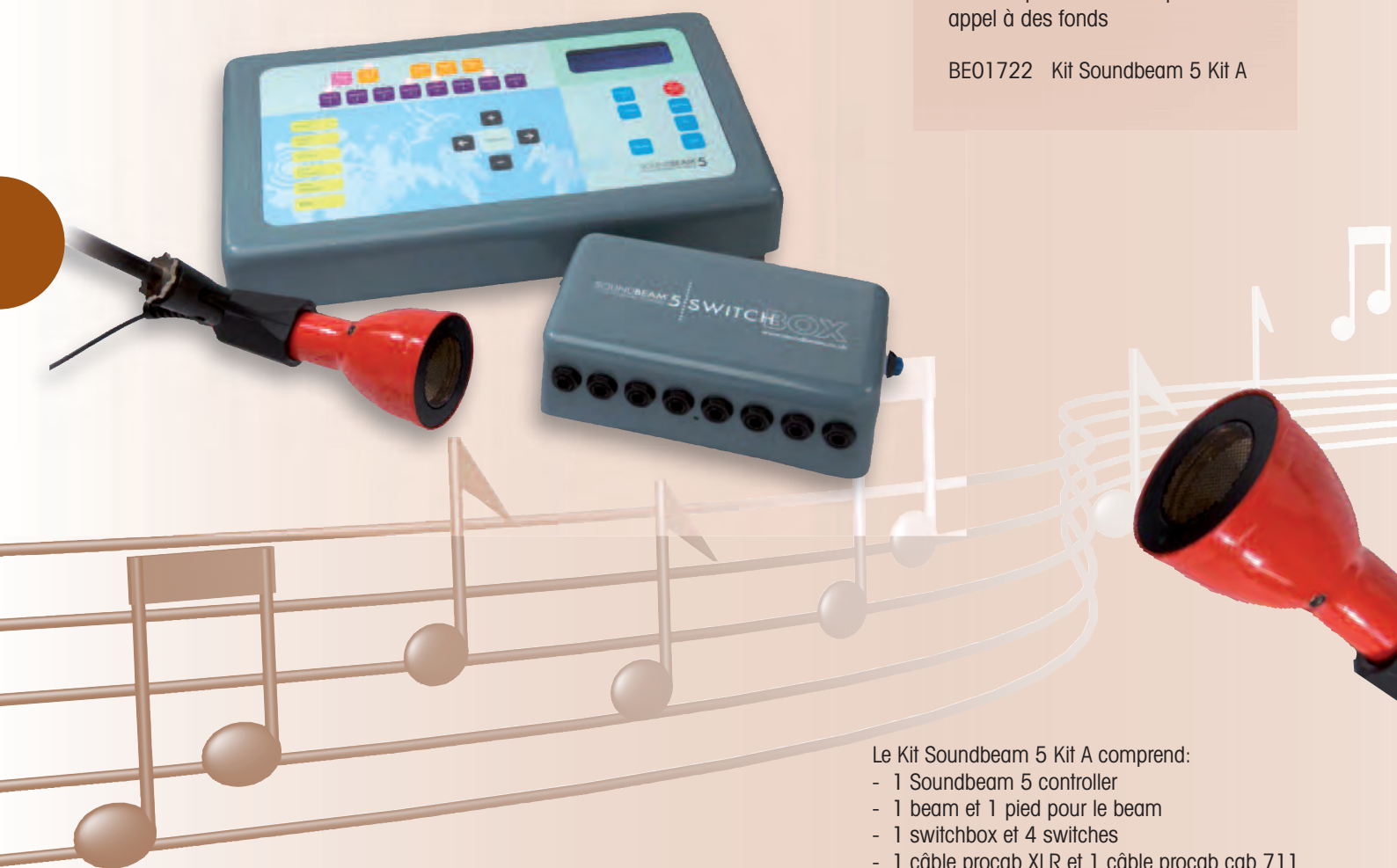

Le Kit Soundbeam 5 Kit A comprend:

- 1 Soundbeam 5 controller
- 1 beam et 1 pied pour le beam
- 1 switchbox et 4 switches
- 1 câble procab XLR et 1 câble procab cab 711
- 1 microphone et son pied

# 7. Bouger

La liberté de bouger doit être accessible même aux personnes en situation de handicap. Les articles de ce chapitre vous y aideront.

L'assortiment a été largement étendu et varié, des balles et des aides techniques pour la thérapie de mouvement à divers vélos et aides à la nage.

7.1	<b>Balles</b>	(page 188 à 190)
7.2	<b>Equilibre</b>	(page 191 à 192)
7.3	<b>Thérapie et Balance</b>	(page 192 à 201)
7.4	<b>Motricité Fine</b>	(page 202 à 203)
7.5	<b>Bicyclettes et Tricycles</b>	(page 204 à 213)
7.6	<b>Nager</b>	(page 214 à 216)

## 7.1 Balles

Balle, est un des premiers mots qu'on entend chez l'enfant. Une balle est toujours agréable à utiliser. D'ailleurs avec une balle, on peut apprendre ou entraîner beaucoup de choses. On a des petites balles faciles jusqu'à des grosses balles de thérapie sur lesquelles, on peut s'asseoir et se balancer. Voir aussi le chapitre 5.2 pour les petites balles de jeu.

### Petites balles légères

Tout le monde n'a pas la possibilité d'utiliser des choses lourdes ou grandes. Le léger et le tactile peut apporter beaucoup aussi. Une série d'éléments ont été prévus à cet effet.

#### Balle Koosh

Cette balle tactile en latex est facile à attraper et agréable à tenir.

BE02361 Balle Koosh

#### Grand Wiggly Giggly

Quand on roule ou fait bouger le Wiggly Giggly dans les mains on entend de drôles de bruits, qui incitent à continuer à jouer avec la balle. Cette balle est très solide.

BE02383 Grand Wiggly Giggly

#### Balle hérisson

Cette balle hérisson est prévue comme matériel tactile et de jeu pour les enfants et les adultes. Diamètres: 7 cm la petite, 9 cm la moyenne et 10 cm la grande.

BE01749 Petite balle hérisson, 7 cm

BE01750 Moyenne balle hérisson, 9 cm

BE01751 Grande balle hérisson, 10 cm

#### Balles UV à piques

Elles paraissent méchamment piquantes mais au toucher elles sont agréables ! Pourtant la balle est solide et offre beaucoup de plaisir de jeu. Prévoir à utiliser en combinaison avec des UV (blacklight).

BE01739 Balles UV à piques, set de 4

#### Anneau hérisson

Cet anneau pour la main stimule la circulation du sang et est à utiliser pour des exercices de préhension et d'attrapage. Fabriqué dans un vinyle doux. Diamètre de 17 cm.

BE01748 Anneau hérisson

#### Balle touch

Ces balles sont comparables aux balles hérisson et aux balles à crampons, mais elles sont moins dures et piquantes au toucher. Livrable dans les diamètres de 8, 9, 10 et 16 cm.

BE01744 Balle touch, dia 8 cm

BE01745 Balle touch, dia 9 cm

BE01746 Balle touch, dia 10 cm

BE01747 Balle touch, dia 16 cm

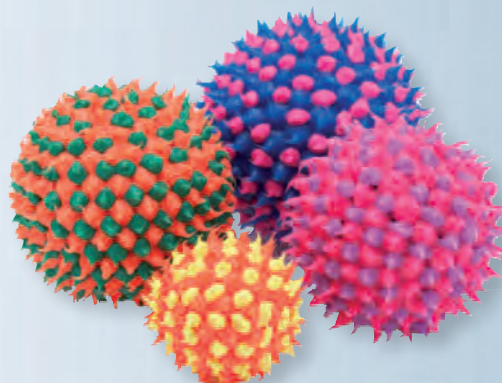

## Balles de massage pour la main

Un set de 3 balles à crampons de couleurs vives qui offre une expérience tactile fine. Diamètre de 13 cm.

BE01738 Balles de massage pour la main, set de 3

## Balles moyennes

Une dimension plus grande que les balles de la page précédente mais pas pour autant moins maniable. Ces balles sont fabriquées avec ou sans crampons mais aussi dans différents matériaux. Vous savez mieux ce qui convient à votre enfant ou résident.

## Balle à crampons

La balle à crampons est idéale pour la physiothérapie et le jeu. Beaucoup de thérapeutes utilisent cette balle pour le développement et la (ré)activation. Diamètre de 23 et 28 cm.

BE01753 Balle à crampons, dia 23 cm

BE01752 Balle à crampons, dia 28 cm

## Balles de jeu

Ces balles sont faites en mousse polyuréthane (PU), ce qui permet de jouer avec de manière sécurisante et agréable. Tous les produits satisfont aux normes Européennes du jouet (2009/48/EC). La mousse PU est très polyvalente. Elle est douce, légère, a une bonne préhension et une structure de cellules ouvertes, afin que les balles aient une bonne élasticité et qu'elles soient indéformables. Il y a le choix entre différentes duretés et poids, ce qui veut dire que les balles vont moins ou mieux bondir. Le coating respectant l'environnement est inusable et peut se laver ou se désinfecter en surface avec des produits de nettoyage habituels.

Balle de jeu de 16 cm de diamètre et de 105 grammes, rouge. Bien bondissante, avec une bonne dimension pour un tas d'exercices.

BE01261 Balle de jeu, dia 16 cm, 105 gr, rouge

Balle de jeu de 16 cm de diamètre et de 105 grammes, jaune/noir. Bien bondissante et spéciale pour les personnes avec une limitation visuelle.

BE01323 Balle de jeu, dia 16 cm, 105 gr, jaune/noir

Balle de jeu de 18 cm de diamètre et de 145 grammes, rouge. Bien bondissante et idéale pour apprendre sans risques de contusions un tas de jeux de ballons ou pour enlever l'angoisse du ballon.

BE01348 Balle de jeu, dia 18 cm, rouge

## Balles thérapie

Barry Emons a dans son existence beaucoup pensé aux possibilités thérapeutiques et de développement. Les balles et l'équilibre en font partie. Les grandes balles sont là pour développer l'équilibre avec plaisir. Elles varient de 45 à 100 cm de diamètre. Voir aussi le chapitre 7.3 pour les grands rouleaux physio et d'équilibre.

## Balle thérapie

Une grande balle transparente pour lancer, se rouler dessus et encore beaucoup plus. Livrable en 50 et 70 cm.

BE00198 Balle thérapie petite, transparente

BE00199 Balle thérapie moyenne, transparente

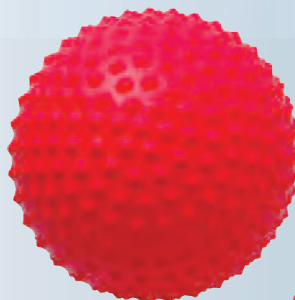

## Balle de gymnastique Power

Pour l'entraînement effectif du dos. La balle ne roule pas plus loin quand on se met dessus. Livrable en diamètre de 45, 55 et 65 cm.  
Couleur rouge.

- BE01777 Balle de gymnastique Power, dia 45 cm
- BE01778 Balle de gymnastique Power, dia 55 cm
- BE01779 Balle de gymnastique Power, dia 65 cm

## Balle Push

La grande balle de thérapie pour rouler, se coucher et jouer avec. La balle est légère et douce mais assez solide pour s'asseoir dessus. En différents diamètres: 65, 85, 95 et 100 cm.

- BE01766 Balle Push, dia 65 cm, vert
- BE01767 Balle Push, dia 85 cm, bleu
- BE01768 Balle Push, dia 95 cm, rouge
- BE01769 Balle Push, dia 100 cm, rouge

## Balle Sensory

Une très grande balle à petites bosses de 100 cm de diamètre. Elle a beaucoup de succès auprès des handicapés visuels.

- BE01102 Balle Sensory, dia 100 cm

## Anneau de sol pour balle

Pour que les grandes balles restent en place un anneau de sol peut être pratique. Le rebord est assez haut pour éviter que la balle ne roule.

- BE01772 Anneau de sol pour balle

## Balles lourdes et alourdies

Pour certaines personnes, une balle alourdie est plus gai à utiliser car elle diminue les mouvements incontrôlés. Ainsi la balle roule moins vite. Nous avons aussi rajoutés des balles avec des clochettes. Grâce à la clochette, une personne malvoyante peut entendre la balle arriver et mieux l'attraper. Effet garanti.

## Balle Super

Balle Super, rouge. Livrable en 3 dimensions, légèrement bondissante mais quand même solide donc elle reste dans les alentours, spécialement conçue pour la thérapie et les exercices.

- BE01349 Balle Super, dia 30 cm, 400 gr, rouge
- BE01367 Balle Super, dia 42 cm, 900 gr, rouge
- BE01373 Balle Super, dia 59 cm, 3000 gr, rouge

## Balle thérapie avec clochette

Agréable balle avec clochette, afin que les personnes malvoyantes puissent suivre la balle et la rouler à leur tour.

- BE01774 Balle thérapie avec clochette, dia 21 cm, 800 gr
- BE01775 Balle thérapie avec clochette, dia 28 cm, 1500 gr



## 7.2 Equilibre

Thérapie et équilibre vont bien ensemble. Ca ne s'exerce pas seulement avec un ballon ou un rouleau, mais aussi avec un plateau d'équilibre ou par un parcours.

Nous avons rajoutés quelques plateaux dans lesquels de chouettes éléments de jeu sont incorporés. Avec les pieds, on peut guider une balle sur différents plateaux, afin que cela reste varié et plaisant.

### Plateau-miroir d'équilibre avec balles

Le miroir en acryl balance sur un pied central. Les 15 balles de couleur roulent dans le rond mais ne savent pas remonter au-dessus du rebord en bois. Le diamètre est de 76 cm.

BE01110 Plateau-miroir d'équilibre avec balles



### Plateau balance

Sur ce plateau balance en matière synthétique de 76 cm de diamètre x 18 cm, les enfants peuvent se mettre debout ou s'asseoir et se balancer, tourner en rond et se balancer. De cette manière, on peut exercer la grosse motricité et l'équilibre. Le plateau balance est pourvu d'un profil anti-dérapant et 4 poignées. Peut s'utiliser aussi bien à l'extérieur qu'à l'intérieur, la charge maximale acceptée est de 60 kg. Prévu pour des enfants à partir de 3 ans.

BE01421 Plateau balance



### Mini plateau balance

Assez grand pour 1 enfant. Avec 2 incrustations formant le labyrinthe. Il faut faire bouger la bille vers le point désiré. Grandeur 48 cm, maximum 100 kg, pour 3 ans et plus.

BE01117 Mini plateau balance



### Maxi plateau balance

Un c'est bien, deux c'est mieux. On peut se mettre debout sur le plateau et essayer de faire rouler la bille dans les chemins tracés. Il est naturellement plus grand que le 1 personne.

BE01131 Maxi plateau balance

### Balanco

Le plateau Balanco est prévu pour le jeu, le sport ou un entraînement ciblé et stimule en même temps diverses fonctions psychomotrices, comme la coordination, le mouvement, les facultés de réaction, la concentration et une meilleure position corporelle. Le set comprend 3 modèles de plateaux facilement interchangeable, avec chaque fois un jeu différent.

Les modèles de plateaux sont une souris, un huit horizontal et un labyrinthe. Prévu pour des enfants à partir de 3 ans, la charge maximale acceptée est de 120 kg.

BE01422 Balanco



## Pierres de rivière

Six grandes pierres tactiles avec lesquelles on peut traverser la rivière. La plus grande fait 29 cm.

BE01132 Pierres de rivière

## Nénuphars

Ici on fait appel aux facultés motrices. Il y a 8 nénuphars, 2 ponts plats et 2 ponts courbés afin de construire un parcours.

BE01138 Nénuphars

# 7.3 Thérapie

## Couvertures et Coussins de balles

### Couvertures de balles Protac

La couverture de balles stimule le système sensoriel et offre un meilleur bien-être corporel. La couverture a été conçue sur la théorie de base de l'intégration sensorielle de l'ergothérapeute et psychologue A. Jean Ayres.

La couverture est active par le poids des balles qui donne une pression sur les points de pression du corps, ce qui stimule aussi bien la sensation du contact (sensibilité superficielle) que la sensation des muscles et des articulations (sensibilité profonde). L'exercice de la pression offre plus de confiance.

C'est pourquoi la couverture donne un effet calmant. Stimulation par le jeu. Les enfants trouvent ça plaisant de jouer avec la couverture. Ils peuvent se cacher en-dessous, ou l'enfant peut s'envelopper dedans. Le travail stimulant des balles donne un effet calmant sur l'enfant et augmente l'attention. Une meilleure faculté de concentration offre une amélioration dans l'entraînement motorique et le processus d'apprentissage. La couverture de balles existe en une version normale mais aussi avec des balles ignifugées. Dans la description de cet article, on rajoute alors "BV".

- BE01842 Couverture de balles Protac 140 x 100, balles 3,5 kg
- BE01846 Couverture de balles Protac 140 x 100, balles BV 3,5 kg
- BE01840 Couverture de balles Protac 140 x 200, balles 7 kg
- BE01844 Couverture de balles Protac 140 x 200, balles BV 7 kg
- BE01843 Couverture de balles Protac 140 x 200, balles 10 kg
- BE01847 Couverture de balles Protac 140 x 200, balles BV 10 kg
- BE01841 Couverture de balles Protac 140 x 220, balles 8 kg
- BE01845 Couverture de balles Protac 140 x 220, balles BV 8 kg
- BE01853 Couverture de balles Protac prématuré, balles 0,5 kg
- BE01852 Couverture de balles Protac bébé, 70 x 100, balles 1,5 kg

Ces couvertures de balles avec un mix de granules de polystyrène sont plus légères et donnent donc une stimulation moyenne du système sensoriel. Les couvertures avec un BV dans la description ralentissent le feu.

- BE01851 Couverture de balles Protac 140x100, balles/polystyrène/thinsulate 4 kg
- BE01848 Couverture de balles Protac 140x200, balles/polystyrène/thinsulate 6 kg
- BE01850 Couverture de balles Protac 140x200, balles BV/polystyrène/thinsulate 6 kg
- BE01849 Couverture de Balles Protac 140x220, balles/polystyrène/thinsulate 7 kg





La version avec seulement des granulés de polystyrène donnent une stimulation légère du système sensoriel. Les couvertures avec un BV dans la description ralentissent le feu.

- BE01855 Couverture de balles Protac 140 x 200, granulés de polystyrène 4 kg
- BE01857 Couverture de balles Protac 140 x 200, granulés de polystyrène BV 4 kg
- BE01856 Couverture de balles Protac 140 x 220, granulés de polystyrène 5 kg
- BE01858 Couverture de balles Protac 140 x 220, granulés de polystyrène BV 5 kg

### Housses d'incontinence

L'incontinence est un problème qui arrive souvent et heureusement on peut le solutionner. Parfois par une petite opération, une bonne médication ou de bonnes aides techniques. Grâce à cela, une vie plus acceptable est possible pour la plupart des patients. Nous proposons des housses d'incontinence dans différentes dimensions.

- BE01865 Housse d'incontinence Protac junior, 140 x 100 cm
- BE01864 Housse d'incontinence Protac standard, 140 x 200 cm
- BE01866 Housse d'incontinence Protac XL, 140 x 220 cm

### Sacs de transport pour les couvertures de balles Protac

Sac de rangement pour transporter proprement et de manière sécurisante la couverture de balles. (S pour le prématuré et le bébé, L pour la couverture avec du polystyrène et M pour toutes les autres).

- BE01862 Sac de transport pour les couvertures de balles Protac S
- BE01861 Sac de transport pour les couvertures de balles Protac M
- BE01859 Sac de transport pour les couvertures de Balles Protac L

### Coussins de balles Protac

Le coussin de balles Protac avec des balles en plastique de 38 mm est spécialement conçu pour les enfants qui ont des difficultés pour rester assis calmement, par ex. Parce qu'ils ont des problèmes de concentration, des problèmes d'équilibre ou ont leur sensibilité dérangée. Avec ceci, les nerfs sensitifs du corps et des pieds sont stimulés. L'enfant prend plus conscience de son corps. Le coussin est également utilisé en rééducation chez l'adulte pour les problèmes d'équilibre, de sensibilité et de concentration. Le coussin d'assise est livré standard avec un revêtement en coton qui est pourvu en-dessous d'un matériau anti-dérapant afin que le coussin ne glisse pas quand on va s'asseoir dessus. De plus dans les coins du coussin, il y a des rubans pour pouvoir l'attacher aux pieds de la chaise. Il y a une différence entre les balles de 25 mm et 38 mm de diamètre. Les balles en plastic peuvent rouler d'un côté à l'autre sous le postérieur de la personne. Au plus grande est la balle, au plus il y a possibilité de mouvement. Vous avez donc le choix d'avoir plus ou moins de mouvements dans le coussin suivant le choix des balles de 38 ou 25 mm. La plupart du temps les enfants qui ont des problèmes d'équilibre utiliseront les balles de 38 mm, par contre les enfants et adultes qui sont très maigres utiliseront les balles de 25 mm car ils les ressentiront moins en-dessous de leur postérieur. Ils obtiendront une plus grande surface dans le coussin. Le mode d'emploi est sur le coussin. Le coussin d'assise peut être lavé à 40° dans la machine à laver. On peut le faire sécher normalement à l'air libre ou le faire sécher à froid (max 30°) dans le sèche-linge.

- BE01871 Coussin de balles Protac, 25 mm, 40 x 40 cm
- BE01872 Coussin de balles Protac, 25 mm, 40 x 40 cm, 4 faces
- BE01869 Coussin de balles Protac, 38 mm, 29 x 40 cm
- BE01870 Coussin de balles Protac, 38 mm, 30 x 35 cm
- BE01868 Coussin de balles Protac, 38 mm, 40 x 40 cm, 4 faces
- BE01873 Coussin de balles Protac, 25 mm, 29 x 40 cm
- BE01874 Coussin de balles Protac, 25 mm, 30 x 35 cm
- BE01867 Coussin de balles Protac, 38 mm, 40 x 40 cm



## Coussins H Protac

Les patients qui ont subi une opération de la hanche, qui souffrent de problèmes traumatiques du bassin et d'autres groupes de personnes qui ont des problèmes pour se coucher peuvent en utilisant le coussin H, se coucher sur le côté sans abîmer la partie blessée. Les patients ont le choix de se coucher dans 3 positions différentes.

- BE01880 Coussin H Protac, bébé/enfant, L 40 cm, ailes 12 cm
- BE01881 Coussin H Protac, junior, L 55 cm, ailes 14 cm
- BE01882 Coussin H Protac, adulte small, L 55 cm, ailes 18 cm
- BE01883 Coussin H Protac, adulte medium, L 68 cm, ailes 18 cm

## Housses extra pour le Coussin H, lavable

- BE01884 Housse extra pour coussin H Protac, bébé/enfant
- BE01885 Housse extra pour coussin H Protac, junior
- BE01886 Housse extra pour coussin H Protac, adulte small
- BE01887 Housse extra pour coussin H Protac, adulte medium



## Couvertures, coussins et vestes alourdies

### Couvertures alourdies

La couverture alourdie est utilisée pour l'expérience corporelle, l'augmentation de la sensibilité profonde, le travail musculaire et le travail du système nerveux. Des résultats positifs ont été remarqués et atteints chez les personnes ayant un handicap ou une maladie cognitive ou cérébrale.

La couverture alourdie est notamment utilisée chez la personne présentant des symptômes d'autisme. Pour ces maladies ou maladies semblables, la pression sur le corps donnée par la couverture alourdie se transforme en un stimulant.

Des résultats semblables ont été obtenus dans la thérapie d'intégration sensorielle et de stimulation basique.

Des exemples d'utilisation: plier, enrouler, rétracter et déplacer individuellement les membres du corps. Cacher quelque chose sous la couverture. La couverture comprend plusieurs petites parties remplies de granulés de polypropylène et est fabriquée dans un tissu nylon Suratec résistant aux déchirures.



- BE02260 Couverture alourdie, taille 0, 144 x 72 cm, poids 9 kg
- BE02261 Couverture alourdie, taille 1, 180 x 90 cm, poids 14 kg
- BE02262 Couverture alourdie, taille 2, 198 x 126 cm, poids 21 kg

### Serpent alourdi

Le serpent alourdi a la même fonction que la couverture alourdie. Grâce à sa forme, il y a plus de possibilités de faire des exercices avec.

Le serpent peut donner aussi de la pression et du repos à la personne en chaise roulante, ou de la stabilité au lit.

- BE02263 Serpent alourdi, rouge, L 140 cm, dia 7,5 cm, 4 kg
- BE02264 Serpent alourdi, vert, L 200 cm, dia 7,5 cm, 6 kg



## Vestes Myfit Protac

La veste Myfit Protac est un vêtement fait dans un tissu élastique qui serre bien autour du corps. Cette veste a des bandes verticales remplies de balles lourdes en plastic. La veste a une fermeture éclair à l'avant et un système de fermeture avec des lacets sur les côtés et dans le dos. L'utilisateur peut l'ajuster individuellement sans trop de difficultés pour avoir une stimulation sensorielle optimale.

La forme spéciale de la veste offre une pression pointilleuse et une pression plus en profondeur. Cette pression sur la peau stimule le toucher ainsi que la sensation dans les muscles et les articulations. Le grand nombre de pressions tactiles offre via les impulsions vers le système nerveux, une amélioration de la sensibilité corporelle, ce qui donne un effet calmant et une sensation de sécurité et de bien-être.

Le Myfit Protac est utilisé e.a. chez: les enfants avec un ADHD; les enfants avec une motricité incontrôlable, des problèmes de concentration ou des problèmes avec leur sensibilité corporelle; des patients psychiatriques avec des troubles physiques et psychiques; des personnes avec une limitation intellectuelle qui ont des problèmes avec leur sensibilité corporelle; les patients autistes; les patients déments; les patients avec de graves douleurs.

- BE01888 Veste Myfit Protac enfant, tour de poitrine 56-64 cm, env 1,5 kg
- BE01889 Veste Myfit Protac junior, tour de poitrine 68-77 cm, env 2,5 kg
- BE01890 Veste Myfit Protac XS, tour de poitrine 78-86 cm, env 3 kg
- BE01891 Veste Myfit Protac S, tour de poitrine 86-94 cm, env 3,5 kg
- BE01892 Veste Myfit Protac M/L, tour de poitrine 96-104 cm, env 4,5 kg
- BE01893 Veste Myfit Protac XL/2XL, tour de poitrine 108-114 cm, env 5,5 kg
- BE01894 Veste Myfit Protac 3XL/4XL, tour de poitrine 116-124 cm, env 6 kg



## Coussin de nuque

Se relaxer agréablement avec ce coussin de nuque couleur blanc.

- BE00528 Coussin de nuque avec perles de polypropylène
- BE00529 Housse en coton pour coussin de nuque



## Massage

### Kit de massage

Un set de 4 chouettes petits éléments pour masser, comprenant une grenouille, une coccinelle, un roller et un tetrakom.

- BE01793 Kit de massage



### Tapis de massage avec moteur

Le tapis de massage se place dans un fauteuil, une chaise longue ou un lit et a des petits moteurs de seulement 12V. Avec la commande à distance, on a le choix entre différentes possibilités de massage..

- BE01794 Tapis de massage avec moteur

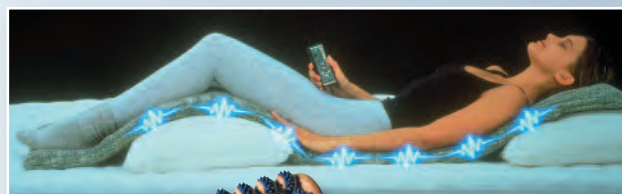

### Rouleaux de massage

Ces rouleaux de massage ont peut être l'air dangereux mais les piquots en caoutchouc offrent les bonnes stimulations précises pour un agréable massage de pieds.

- BE01795 Rouleaux de massage

### Set de massage

Un set de 6 amis de massage sur piles (non incluses): petit chien, tortue, coccinelle, pieuvre, tiges vibrantes pour la tête et un petit cygne pour le massage du visage.

- BE01797 Set de massage



## PhysioForm

### Set PhysioForm

Le set de PhysioForm standard comprend 9 éléments individuels fait en mousse de très haute qualité avec 2 ceintures de fixation. Les 9 coussins peuvent s'assembler de différentes manières afin de fabriquer un tas de constructions diverses, soit pour s'asseoir dedans, se coucher dessus sur le dos, sur le ventre ou sur le côté. L'assemblage des différents coussins se fait par des bandes Velcro; L'utilisateur ne rentre pas en contact avec le Vecro. Voir l'illustration pour les numéros: 1. base, 2/3. court et long côté, 4. set de rehausse en deux parties, 5. assise avec plot d'abduction, 8. coussins de côtés, deux pièces, 10. ceintures de fixation, deux pièces, 11. petits tapis anti-dérapants. L'autre illustration montre les dimensions.

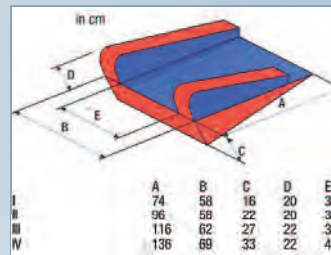
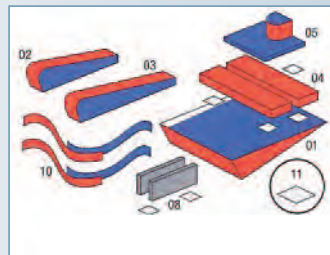

- BE01786 Set PhysioForm I
- BE01787 Set PhysioForm II
- BE01788 Set PhysioForm III
- BE01789 Set PhysioForm IV



### Rouleaux de correction

Petits rouleaux de correction pour obtenir les positions idéales dans le PhysioForm. En 3 dimensions: 5, 7 et 11 cm.

- BE01790 Rouleaux de correction, set dia 5 cm
- BE01791 Rouleaux de correction, set dia 7 cm
- BE01792 Rouleaux de correction, set dia 11 cm



### Coussins de positionnement

#### Coussins de positionnement courbés

Coussins de positionnement courbés avec une housse en coton et une fermeture éclair. Le coussin est rempli de perles en polypropylène et est lavable jusqu'à 95 degrés. En option, on peut choisir entre une housse en coton ou en Physiotex (imperméable, respirant, anti-bactérien).

- BE00585 Coussin de positionnement courbé, L 105 cm
- BE00559 Coussin de positionnement courbé, L 210 cm
- BE02254 Housse en coton pour coussin de positionnement courbé, L 105 cm
- BE00561 Housse en coton pour coussin de positionnement courbé, L 210 cm
- BE02255 Housse en Physiotex pour coussin de positionnement courbé, L 105 cm
- BE00573 Housse en Physiotex pour coussin de positionnement courbé, L 210 cm



## Coussins de positionnement allongés

Coussins de positionnement de 200 x 22 cm. Housse en coton avec fermeture éclair. Le coussin est rempli de perles en polypropylène et est lavable jusqu'à 95 degrés. En option, on peut choisir entre une housse en coton ou en Physiotex (imperméable, respirant, anti-bactérien).

- BE00531 Coussin de positionnement allongé, L 200 cm, dia 22 cm
- BE00532 Housse en coton pour coussin de positionnement allongé
- BE00534 Housse en Physiotex pour coussin de positionnement allongé



## Coussin de positionnement pour le dos/cuisses

Prévu pour le positionnement des cuisses et du dos, avec une découpe au milieu. Standard, il est pourvu d'une housse en Physiotex. Le coussin est lavable manuellement mais l'ensemble est aussi lavable jusque 95 degrés. Le niveau de remplissage est à choisir car le coussin est pourvu d'une fermeture éclair.

- BE02259 Coussin de positionnement pour le dos/cuisses avec housse en Physiotex



## Coussins en coin

Des coussins en coin de différentes dimensions et formes. Housse en Physiotex avec une fermeture éclair. Est rempli de perles en polypropylène. Le coussin est bien rempli et est lavable. Suivant l'utilisation, on peut réguler le volume. Les petits coussins se prêtent mieux aux manipulations kinétiques. Physiotex est imperméable, respirant, anti-bactérien et lavable jusqu'à 95 degrés.

- BE00523 Coussin en coin 10 x 10 x 2/0 cm avec housse en Physiotex bleue
- BE00524 Coussin en coin 10 x 10 x 25/0 cm avec housse en Physiotex bleue
- BE00525 Coussin en coin 40 x 35 x 17/0 cm avec housse en Physiotex bleue
- BE00521 Coussin en coin 20 x 10 x 10/0 cm avec housse en Physiotex bleue
- BE00522 Coussin en coin 25 x 10 x 10/0 cm avec housse en Physiotex bleue
- BE00526 Coussin en coin 60 x 60 x 25/0 cm avec housse en Physiotex bleue
- BE00527 Coussin en coin 80 x 80 x 35/0 cm avec housse en Physiotex bleue



## Se Balancer

### Sets de hamacs de rêve

Sets de hamacs de rêve réglables en hauteur, avec système de rotation et petit sac universel inclus (sac pour par ex. ranger ses lunettes, sa lecture, une commande à distance,..). Comprend aussi un matelas à placer dans le hamac.

- BE01829 Hamac de rêve Babyswinger set, 85 x 80 cm, hauteur de suspension 180 cm, charge maximale 75 kg
- BE01821 Hamac de rêve M set (enfant), 85 x 65 cm, hauteur de suspension 150 cm, charge maximale 75 kg
- BE01826 Hamac de rêve L set, 100 x 90 cm, hauteur de suspension 180 cm, charge maximale 150 kg
- BE01827 Hamac de rêve XL set, 120 x 98 cm, hauteur de suspension 220 cm, charge maximale 150 kg
- BE01828 Hamac de rêve XXL set, 130 x 130 cm, hauteur de suspension 220 cm, charge maximale 150 kg



### Hamac pour pieds

Hamac pour les pieds à utiliser comme accessoire avec le hamac de rêve.

- BE01832 Hamac pour pieds pour l'hamac de rêve S/M
- BE01831 Hamac pour pieds pour l'hamac de rêve L
- BE01833 Hamac pour pieds pour l'hamac de rêve XL



## Pièces de Suspensions

- BE01825 Système de rotation pour hamac de rêve
- BE01824 Crochet carabine pour hamac de rêve
- BE01823 Crochet plafond (grand) pour hamac de rêve
- BE01815 Suspension pour plafond en béton < 50 kg
- BE01818 Suspension pour plafond en béton < 200 kg
- BE01816 Suspension pour poutre en bois < 50 kg
- BE01819 Suspension pour poutre en bois < 200 kg
- BE01817 Suspension pour poutre en acier T/H < 50 kg
- BE01820 Suspension pour poutre en acier T/H < 200 kg



## Balançoires plate-forme

La balançoire plate-forme: simple mais très fonctionnelle.  
Bien rembourrée, donc agréable pour l'enfant qui est couché dessus.  
L'accompagnement est nécessaire.  
En diverses dimensions, chaînes incluses.

- BE01755 Balançoire plate-forme 100 x 100 cm
- BE01754 Balançoire plate-forme 60 x 120 cm
- BE01756 Balançoire plate-forme 60 x 60 cm
- BE01757 Balançoire plate-forme 80 x 80 cm

## Rouleaux balançoire

Balançoire en rouleau fait en tissu mousse avec un noyau rigide,  
diamètre de 25, 30 ou 40 cm. Le rouleau fait 100 cm de longueur et  
est livré avec des chaînes.  
Les rouleaux ont un noyau solide et ont un rembourrage épais de tissu  
mousse (polyether) pourvu d'un revêtement en bisonyl.

- BE01759 Rouleau, dia 25 cm, noyau rigide + chaînes
- BE01760 Rouleau, dia 30 cm, noyau rigide + chaînes
- BE01758 Rouleau, dia 40 cm, noyau rigide + chaînes

## Balançoires TherapyPlus

Les balançoires TherapyPlus personnes multiples sont spécialement  
conçues pour le milieu médical/thérapeutique comme pour les centres,  
les hôpitaux mais aussi pour la réhabilitation.  
Sont également utilisées à domicile chez les particuliers qui ont un  
enfant ou adulte handicapé. L'avantage particulier de cette balançoire  
est que le thérapeute peut se balancer avec son patient.  
Cela aide souvent à diminuer les angoisses et à créer une relation de  
confiance avec le patient. Ce qui donnera plus de possibilités de  
continuer l'entraînement. Le tapis tressé offre un soutien à chaque  
point de la surface de couchage.  
Disponible en 2 dimensions: large 136 x 66 cm et extra-large 166 x  
76 cm. Avec 4 points de suspension et un tapis ligné noir/jaune de  
très haute qualité. La charge maximale acceptée est de 150 kg.  
Idéal à combiner avec le portique de balançoire, qui offre environ 45  
minutes de balancements en ne poussant qu'une fois.  
Le portique en aluminium est simple à déplacer et se monte ou se  
démonte en quelques minutes.  
La balançoire TherapyPlus a été approuvée et certifiée pour l'utiliser  
dans le milieu médical (EN-12282:1999).

- BE01781 Balançoire TherapyPlus, L 100 x 100 cm, cordes incl.
- BE01782 Balançoire TherapyPlus, XL 166 x 76 cm, cordes incl.

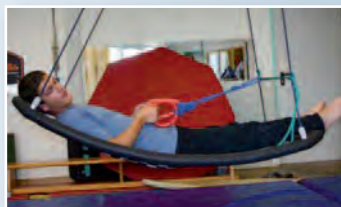

### Portique individuel pour balançoire TherapyPlus simple

Portique pour balançoire qui est robuste et très pratique, il est fabriqué de tubes en acier galvanisé avec un coating gris foncé dessus. Résistant aux intempéries et a une base stable qui peut éventuellement se fixer au sol. Peut s'utiliser aussi bien à l'intérieur qu'à l'extérieur. Est fait de 7 morceaux qui sont faciles à monter. Charge maximale 125 kg, le portique même pèse environ 40 kg. Dimensions: (H x l x P) 225 x 145 x 160 cm.

BE01784 Portique individuel pour balançoire TherapyPlus simple



### Portique individuel pour balançoire TherapyPlus design

Fait gagner de la place et pourtant c'est un portique très impressionnant ayant une belle forme organique. Spécialement conçu pour les balançoires lifestyle et de thérapie. La construction est faite de 4 parties qui s'emboîtent mais qui peuvent aussi se démonter si on veut mettre le portique à une autre place.

Le portique ne se fixe pas au sol. Données techniques: dimensions 150 x 160 x 240 cm (l x P x H), charge maximale: 120 kg, poids 80 kg.

Caractéristiques: construction structurée, tubes en acier arrondis avec 2 plaques plates. Protection: galvanisé avec un coating. Paquet de livraison: 1 x le portique en 4 parties, un set de vis avec ses capuchons-caches, 2 vis anneaux pour la fixation de la balançoire et un mode d'emploi pour le montage.

BE01783 Portique individuel pour balançoire TherapyPlus design



### Jeu d'éléments à bascule

Se balancer, être bercé sont de sensations très relaxantes qui procurent un sentiment de bien-être. En adaptant ces deux éléments à bascule, on transforme facilement un fauteuil (même roulant), un banc ou un lit. Ainsi le personnel soignant ou un membre de la famille pourront, par exemple, balancer doucement le lit en parlant avec le patient.

BE01761 Jeu de deux éléments à bascule



### Thérapie et bain

#### Chaises de bain

Cette chaise de bain donne l'occasion aux enfants de se relaxer dans leur bain d'une manière sécurisante.

Caractéristiques: en matière synthétique, blanc, léger, facile à installer, ceintures et plot d'abduction réglables.

Dimensions: Taille 1: largeur d'assise 35 x profondeur d'assise 25 x hauteur du dossier 47 cm. Taille 2: largeur d'assise 35 x profondeur d'assise 32,5 x hauteur du dossier 56 cm.

BE01898 Chaise de bain, haut dossier, taille 1

BE01899 Chaise de bain, haut dossier, taille 2



## Chaises de bain en coin

Spécialement conçu pour les enfants qui ont besoin d'encre plus de soutien dans le bain. Caractéristiques: en matière synthétique, blanc, léger, facile à installer, plot d'abduction réglable.

Dimensions: Taille 1: largeur d'assise 34 x profondeur d'assise 28 x hauteur du dossier 35 cm. Taille 2: largeur d'assise 34 x profondeur d'assise 33 x hauteur du dossier 46 cm.

BE01896 Chaise de bain en coin, taille 1

BE01897 Chaise de bain en coin, taille 2

## Barre de maintien télescopique

Offre à l'enfant plus de préhension et de soutien quand il est dans son bain. Télescopique, une seule taille.

S'utilise avec toutes les chaises de bain.

BE01895 Barre de maintien télescopique

## Tapis de thérapie

### Tapis de gymnastique

Ces tapis de gymnastique ont une durée de vie très longue car ils sont fabriqués avec des matériaux de haute qualité. Une épaisseur de 2 cm est largement suffisante. La surface se nettoie facilement et s'abîme à peine. Son poids est minime. Plusieurs dimensions: 180 x 80 cm, 200 x 100 cm et 200 x 125 cm.

BE02256 Tapis de gymnastique imitation cuir, 180 x 80 x 2 cm

BE02257 Tapis de gymnastique imitation cuir, 200 x 100 x 2 cm

BE02258 Tapis de gymnastique imitation cuir, 200 x 125 x 2 cm

### Tapis de thérapie "Original Medicamat"

Le tapis idéal pour la thérapie et l'hydrothérapie. Il est agréable à utiliser aussi bien à sec que dans l'eau, car il a une extrême capacité de flottement. La mousse est souple, légère et est recouverte d'une couche spéciale qui respecte la peau.

BE01812 Tapis de thérapie "Original Medicamat",  
195 x 60 x 1,5 cm, bleu

BE01813 Tapis de thérapie "Original Medicamat",  
195 x 60 x 2,8 cm, bleu

## Divers pour la thérapie

### Banc de thérapie réglable

Ce petit banc de thérapie facilement réglable en hauteur fait 82 cm de longueur x 30 cm de largeur x 28 à 45 cm de hauteur.

BE01822 Banc de thérapie réglable

### Tabouret de thérapie

Petit tabouret réglable, idéal pour pouvoir travailler à la même hauteur que les enfants. Pourvu de 4 roulettes pivotantes à freins, réglable en hauteur de 34 à 46 cm, en rouge/jaune ou vert/bleu.

BE01911 Tabouret de thérapie

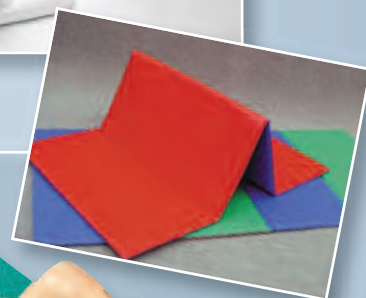



### Banc de thérapie 3 pièces

Avec ce banc en 3 pièces, on peut imaginer beaucoup d'exercices. Dimensions: longueur 100 cm x largeur 30 cm en-dessous et 25 cm au-dessus, La hauteur totale est de 50 cm, la partie du bas est de 25 cm, celle du milieu de 12 cm et celle du dessus, avec coussin, 13 cm de haut.

BE01838 Banc de thérapie 3 pièces

### Body bumper bleu

Une aide idéale pour renforcer les bras et les épaules, en bougeant le Body Bumper d'avant en arrière (genoux fléchis). Pour renforcer les jambes, on peut faire bouger le bumper avec ses pieds. Dimensions: longueur 56 x hauteur 47 x diamètre 29 cm.

BE01805 Body bumper bleu

### Body roller bleu

Un moyen d'aide thérapeutique pour l'entraînement corporel. La pression des rouleaux (facilement réglable) offre une décontraction des muscles. Dimensions: 100 x 75 x 58 cm de hauteur.

BE01800 Body roller bleu

### Parcours d'obstacles

Avec ces 20 éléments, on peut continuellement construire de nouveaux obstacles. Est livré dans un sac de rangement pratique.

BE01801 Parcours d'obstacles

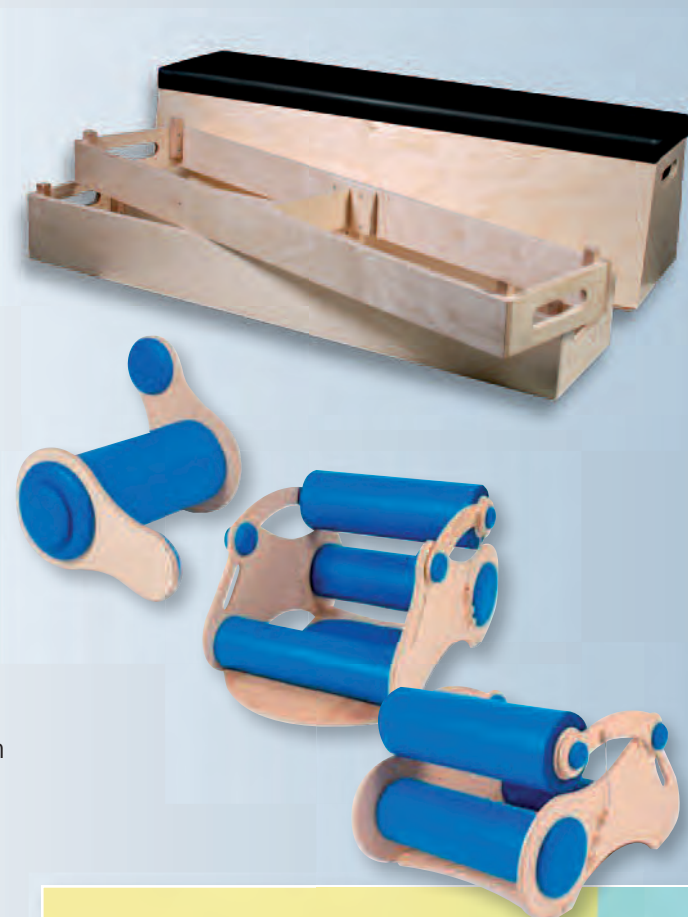

### Rouleaux physio

Ces rouleaux "cacahuète" bougent dans 2 directions, c'est pourquoi on peut s'asseoir ou se coucher dessus sans tomber. Livrable en 5 dimensions différentes.

BE01802 Rouleau physio 84 x 130 cm de long, rouge

BE01803 Rouleau physio 30 x 61 cm de long, bleu

BE01804 Rouleau physio 69 x 114 cm de long, bleu

BE01806 Rouleau physio 38 x 64 cm de long, orange

BE01807 Rouleau physio 53 x 91 cm de long, jaune

Un rouleau "cacahuète" mais avec une structure de crampons dessus pour avoir une meilleure préhension, dimension 40 x 80 cm.

BE01808 Rouleau sensory



## 7.4 Motricité fine

### Aximo

Aximo offre pendant des heures beaucoup de plaisir de jeu. L'Aximo Géant est en bois dur massif clair laqué. Au total on peut glisser 100 grands pions-rouleaux (dia de 3,5 cm) dans le pied de 10 fentes, Ce pied fait 39 x 10 x 42 cm de hauteur. Dans le pied de 5 fentes, on peut glisser au total 25 grands pions-rouleaux dedans, ce pied fait 22 x 10 x 11 cm de haut. Au lieu d'utiliser les pions-rouleaux Aximo, on peut aussi jouer avec les pions-carré Quadraximo.

- BE01401 Pied pour Aximo géant 100 pions (1)
- BE01402 Pied pour Aximo géant 25 pions (2)
- BE01409 Aximo pions-rouleau, 150 pièces en 6 couleurs
- BE02288 Quadraximo pions-carré, set de 150 pièces en un mix de couleurs (3)
- BE02289 Quadraximo pions-carré, set de 60 pièces en un mix couleurs arc en ciel

Spécialement conçu pour l'utilisation à plusieurs personnes, il existe le set avantageux Aximo. Un set de 3 petits pieds Aximo et env. 1.340 pièces de pions-rouleaux mosaïques de couleurs d'un diamètre de 1 cm. Les pieds sont complets avec leur "peigne" et moulure supérieure. Dimension: 23 x 23 cm de haut.

- BE01407 Set avantageux Aximo (4)

Petite version de l'Aximo Géant prévu pour 100 pions-rouleaux. Dimension: 16 x 16 cm de haut.

- BE01408 Pied pour Aximo petit 100 pions (5)
- BE01406 Aximo pions-rouleau, env. 1340 pièces (6)



### Entraîneur pour la main

Fabriqué dans une mousse spéciale aux cellules fermées, avec une forme qui s'ajuste parfaitement à la main. Convient très bien pour le développement des muscles de la main et des doigts. Il est lavable et est prévu aussi bien pour les enfants que pour les adultes.

- BE01917 Entraîneur pour la main



### Divers

Des tiges solides en plastique avec de chouettes petites choses accrochées en-dessous. Ce petit jeu costaud récompense le toucher et stimule la motricité fine. Dimensions: 30 x 40 x 2 cm.

- BE01350 Lollipop jungle petit, 30 x 40 x 2 cm
- BE01913 Lollipop jungle grand, 60 x 40 x 2 cm

Trois doux rouleaux en bois qui peuvent s'utiliser sur le corps et qui offrent un effet relaxant.

- BE01914 Roller tactile

Cahoteux et rugueux mais facile à tenir en main. Stimule la motricité fine.

- BE00693 Skwizzy

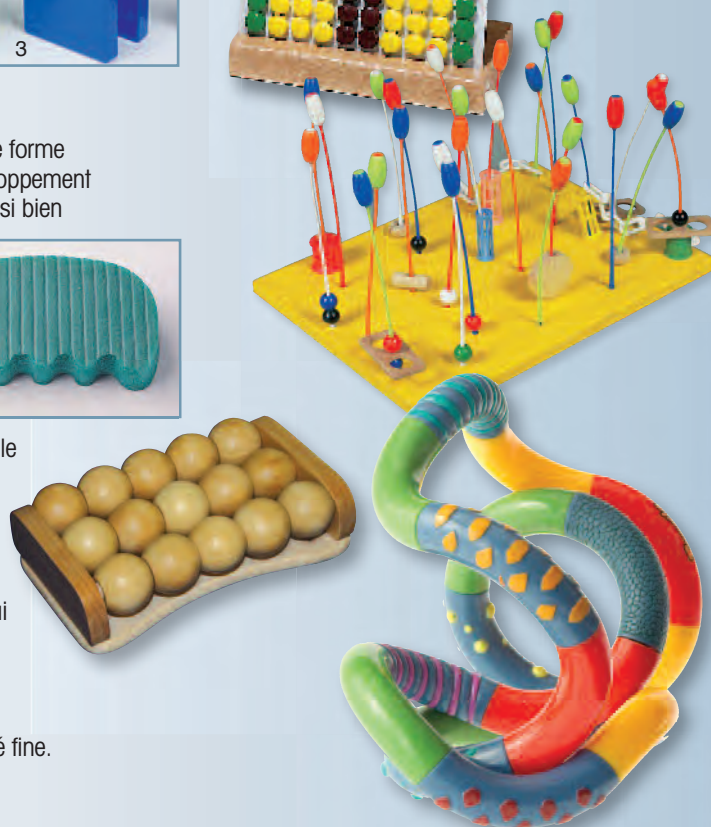

## Contacteurs

Parfait pour l'utilisation avec la paume de la main. Sans batteries.

BE01915 Contacteur boule (1)

Il faut seulement pousser et suit une récompense en forme de bruit enregistré auparavant. Peut enregistrer des petits bruits d'une longueur maximale de 20 secondes. Fonctionne sur piles. Le volume est réglable. Sans batteries.

BE01916 Contacteur Big Mack (2)

Une pression sur le doux coussin est suffisant pour commander le contacteur. Sans batteries.

BE00717 Contacteur Jelly Bean

Balle hérissée en caoutchouc. Exige une pression (pincement) forte pour connecter. Sans batteries.

BE00793 Contacteur balle hérissée (4)

Contacteur confiant et facile à utiliser, relié sans fil avec le récepteur. Fonctionne sans problème dans un rayon d'environ 9 mètres. Sans batteries.

BE00794 Contacteur Jelly Beamer (sans fil) (5)

## Jouets à connecter

Ducky marche en rond et cancanne joyeusement. Utiliser avec contacteur.

BE02247 Ducky le caneton

Ce ventilateur souffle un agréable petit vent. Utiliser avec contacteur.

BE00808 Mini ventilateur

Fluffy sautille, pousse de petits cris et fait bouger ses oreilles. Utiliser avec contacteur.

BE00898 Fluffy le lapin

Pieter court, frétille la queue avant de s'asseoir et aboie comme un gentil petit chiot. Utiliser avec contacteur.

BE00899 Pieter le chiot

Gerard se promène et balance son long cou. Utiliser avec contacteur.

BE01073 Gerard la giraffe

Klara court, miaule et a un poil très doux. Utiliser avec contacteur.

BE01099 Klara la chatte

Knorretje marche en rond et tourne sa queue en tirlbouchon. Utiliser avec contacteur.

BE01100 Knorretje le Cochon



## 7.5 Bicyclettes et Tricycles:

### Bicyclette-chaise roulante VeloPlus



La bicyclette-chaise roulante VeloPlus est spécialement conçue pour les utilisateurs de chaise roulante qui veulent rester dans leur chaise pendant qu'ils font du vélo. La chaise roulante se met facilement sur le vélo grâce à sa rampe d'accès très pratique et inclinable. Après un verrouillage facile et sécurisant, la bicyclette-chaise roulante est vite prête à l'emploi. La construction spéciale du vélo offre une bonne tenue de route et une utilisation confortable. La plupart des chaises roulantes s'ajustent bien sur le VeloPlus, c'est pourquoi ce vélo est très utilisé dans les institutions et les maisons de soins. En faisant du vélo, on peut très bien communiquer avec l'autre personne.

Ce qui fait de la balade, une balade sociale et thérapeutique.

La bicyclette-chaise roulante est livrable avec différentes options.

Avec l'électromoteur vous avez une assistance confortable au pédalage, ce qui rend la balade sur ce tricycle de forme moderne encore plus agréable. Le VeloPlus est prévu pour tous les types de chaises roulantes. Les enfants ou les adultes qui ne savent plus ou ne peuvent plus faire du vélo pourront profiter aussi du grand air.

Comme chaque chaise roulante se met facilement dessus, le VeloPlus est prévu aussi pour les institutions et les maisons de soins.

#### Caractéristiques:

Léger • Prévu pour la plupart des chaises roulantes • Très facile à l'emploi • Confortable  
• Sécurisant, bon contact avec le passager • Forme moderne • Possibilité de beaucoup d'options et d'adaptations

#### Equipement standard:

Eclairage sur accu • Ceinture de hanche • Coating respectueux de la nature • Frein pour se parquer • Verrouillage de la chaise roulante • Fermeture de sécurité • Cinq ans de garantie sur le cadre du vélo.

BE01935 VeloPlus standard

BE01938 Electromoteur "pasvario" (= obligation de pédaler avec)

BE01937 Electromoteur "gashendel" (= obligation de pédaler avec à partir de 6km)

#### Caractéristiques Techniques:

- Freins hydrauliques à l'avant, frein tambour à l'arrière
- Hauteur du cadre 52 cm
- Poids du vélo +/- 49 kg
- Longueur maximale 243 cm
- Largeur maximale 110 cm
- Taille roues avant 20"
- Taille roue arrière 20"
- Couleur: Argent



## Bicyclette-chaise roulante O-Pair

La bicyclette-chaise roulante O-Pair est une bicyclette stable et confortable avec laquelle on peut emmener une personne avec des limitations à faire du vélo. La bicyclette-chaise roulante O-Pair est une bicyclette duo avec une chaise roulante à suspension confortable à l'avant.

Le grand avantage à cela, c'est qu'on peut facilement décrocher la partie avant de la partie vélo, afin de pouvoir utiliser également la chaise roulante individuellement.

On peut fixer différentes cuvettes à l'avant qu'on peut adapter suivant les exigences du patient.

Avec l'électromoteur vous avez une assistance confortable au pédalage, ce qui rend la balade sur ce tricycle de forme moderne encore plus agréable. En faisant du vélo, on peut très bien communiquer avec l'autre personne. Ce qui fait de la balade, une balade sociale et thérapeutique.

Notamment prévu pour: Faire du vélo ensemble avec des enfants ou des adultes qui ont des limitations et qui ne savent plus faire du vélo seul.

### Caractéristiques:

Léger • Facilement décrochant • Bon contact avec le passager • Sécurisant • Forme moderne • Possibilité de beaucoup d'options et d'adaptations

### Equipement Standard:

Eclairage sur accu • Accoudoirs • Ceintures de hanche, protections pour les mains • Coating respectueux de la nature • Suspension individuelle dans le cadre • Frein pour se parquer  
• Fermeture de sécurité



### Caractéristiques techniques:

- Hauteur du cadre 52 cm
- Poids du vélo +/- 40 kg
- Longueur maximale 190 cm
- Largeur maximale 72 cm
- Taille roues avant 24"
- Taille roue arrière 20"
- Disque de frein hydraulique
- Couleur Argent

BE01931 O-Pair standard

BE01933 Electromoteur "pasvario" (= obligation de pédaler avec)

BE01934 Electromoteur "gashendel" (= obligation de pédaler avec à partir de 6km)



## Rider Plus

Ce tricycle stable est pourvu d'un siège tournant et amovible avec repose-pieds, qui est placé entre les 2 roues avant. Le siège est prévu pour les adultes (et enfants) et a une ceinture de hanche. Le Rider Plus est léger à la conduite et il est donc aisé de rouler avec. Standard, le vélo est pourvu d'un cardan à propulsion (sans entretien), d'un porte-bagage, d'une sonnette, 7 vitesses, freins manuels et frein pour se parquer. La selle et le guidon sont réglables en hauteur.

### Caractéristiques:

- Guidon réglable en hauteur et longueur
- Frein pour se parquer
- Roues avant: 20" aluminium avec freins tambours
- 7 Vitesses Shimano avec frein pédale
- Ceinture de sécurité
- Siège tournant et amovible à l'avant
- Repose-pieds réglable en hauteur et amovible
- Couleur: Bleu métallisé
- Longueur: 190 cm
- Largeur: 80 cm
- Poids: +/- 30 kg
- Hauteur d'accès: 40 cm
- Hauteur de la selle à partir de l'axe du pédalier: 55 à 80 cm
- Réglage pour la longueur des jambes: de 65 à 90 cm
- Garantie: accessoires 1 an / cadre 5 ans



- BE02002 Rider Plus standard
- BE02008 Rider Plus version divisible
- BE01985 Assistance electro (chargeur inclus)

## Twinbike

Ce vélo offre un plaisir optimal aux personnes qui savent encore pédaler convenablement, mais qui ont quand même besoin d'un petit accompagnement. Ce vélo quatre roues à 7 vitesses et peut être livré avec un électromoteur contre un supplément de prix.

Une autre couleur est également possible contre un supplément de prix

### Caractéristiques:

- Roues: 20" aluminium
- Guidons réglables en hauteur et longueur
- Vélo de gauche: 7 vitesses Shimano, 2 freins manuels
- Frein pour se parquer
- Vélo de droite: 7 vitesses Shimano, avec point mort
- Couleur: Rouge métallisé
- Longueur: 155 cm
- Largeur: 100 cm
- Poids: +/- 40 kg
- Hauteur d'accès: 40 cm
- Hauteur de la selle à partir de l'axe du pédalier: 55 à 80 cm
- Réglage pour la longueur des jambes: de 65 à 90 cm
- Garantie: accessoires 1 an / cadre 5 ans



- BE01968 Twinbike standard
- BE01969 Assistance electro (chargeur inclus)

## Vélo Duo: Fun2Go

Le vélo duo Fun2Go est spécialement prévu quand votre partenaire a des difficultés à rouler seul ou si tout simplement vous voulez rester assis côte à côte. Le vélo duo Fun2Go est une belle alternative du tandem standard, du fait que les sièges sont placés l'un à côté de l'autre, les 2 personnes ont une meilleure vue et ont plus d'attention à l'égard de l'autre. A côté d'une balade saine à vélo, ce vélo duo spécial est très bon pour le contact social et faire du vélo devient agréable et éventuellement thérapeutique.

Comme le Fun2Go n'a pas de difficultés à surmonter, on peut facilement prendre place dessus. Les sièges peuvent éventuellement se tourner pour simplifier l'installation sur le vélo. Par la position (point mort optionnel), on peut décider si et comment le partenaire roule à vélo. Avec l'électromoteur vous avez une assistance confortable au pédalage, ce qui rend la balade sur ce vélo duo de forme moderne encore plus agréable et complètement "funtogo". Entre autres prévu pour: les institutions, les particuliers, les maisons de soins, les communes et d'autres sociétés ou organisations qui veulent combiner le contact social et le mouvement en faisant sainement du vélo à l'air libre.



BE01955 Fun2Go standard

BE01988 Electromoteur silencieux (= obligation de pédaler avec)

### Caractéristiques:

Léger • Très facile à l'emploi • Confortable • Sécurisant • Bon contact avec le passager • Forme moderne • Très facile à installer pour différentes personnes • Possibilité de beaucoup d'options et d'adaptations

### Equipement standard:

8 Vitesses • Panier à commissions • Freins à disque hydraulique à l'arrière • Coating respectueux de la nature • Frein pour se parquer • Verrouillage • Limitation de guidage • Sièges réglables • Eclairage • Assises avec coussins

### Caractéristiques techniques:

- Longueur intérieure pour les jambes 70 à 89 cm
- Hauteur du cadre 52 cm
- Hauteur d'assise 58 cm
- Pas d'hauteur d'accès
- Poids du vélo 50 kg
- Longueur maximale 195 cm
- Largeur maximale 107 cm
- Taille roue avant 20"
- Taille roues arrière 20"
- Freins à disque hydraulique à l'arrière
- Couleur Noir/Argent

*Il y a divers accessoires disponibles pour le Fun2Go, comme des pédales d'équilibre, des moules pour les pieds et un miroir rétroviseur.*



## Side-by-side



Ce tricycle pour deux personnes a une hauteur d'accès très basse et des sièges baquets tournants et réglables. Le tricycle est stable dans n'importe quelle circonstance atmosphérique et a une assise confortable.

Ce vélo est prévu aussi bien pour la thérapie que pour les loisirs et offre l'occasion de sortir dehors et de faire des mouvements en même temps.

Standard, le vélo est pourvu de freins à tambours, une propulsion à chaînes avec différentiel.

En l'enclenchant, on a le choix de pédaler seul ou ensemble. Le Side-by-side a 5 vitesses (freewheel) avec freins manuels, un frein à disque manuel à l'arrière, un frein à parquer à l'avant, un pose bâton, verrouillage, miroir, éclairage avec accu, 2 paniers à commissions et 2 coussins d'assise en tissu.

Le vélo est disponible dans les couleurs: bleu métallisé, rouge métallisé ou gris métallisé.

Il y a beaucoup d'accessoires livrables, comme un moteur électrique, une housse de pluie, ceinture de sécurité, fixation de pieds ou une planche d'accès, des accoudoirs rabattables et un coussin d'assise lavable. Ensuite éventuellement un plateau à l'arrière pour chaise roulante; afin d'emporter facilement la chaise roulante. Le vélo peut être livré aussi avec la possibilité de rouler en marche arrière.

### Caractéristiques:

- Longueur: 190 cm
- Largeur: 100 cm
- Roues: 20"
- Hauteur d'assise: 54 cm
- Hauteur d'accès: 17 cm
- Poids: 45 kg

BE02012 Side-by-side  
BE02025 Moteur électrique

## Hean Disco

Le tricycle Hean Disco offre une position assise confortable et stable grâce à son siège baquet tournant et réglable. Standard, le vélo est pourvu de trois vitesses avec frein au pédalier et freins manuels, un pose bâton, verrouillage, miroir, éclairage avec accu, 1 panier à commissions et 1 coussin d'assise en tissu.

Le vélo est disponible dans les couleurs: bleu métallisé, rouge métallisé ou gris métallisé. Aussi, avec le Hean Disco il y a divers accessoires livrables, comme un moteur électrique, une housse de pluie, ceinture de sécurité, des accoudoirs rabattables et un coussin d'assise lavable.

### Caractéristiques:

- Longueur: 190 cm
- Largeur: 71 cm
- Roues: 20"
- Hauteur d'assise: 58 cm
- Hauteur d'accès: 33 cm

BE02010 Hean Disco  
BE02026 Moteur électrique







## Tricycle Easy Rider

Le Easy Rider est un tricycle de forme moderne qui a été spécialement conçu pour des personnes qui ont des problèmes d'équilibre. L'assise du Easy Rider offre plus de soutien qu'une selle normale. Le centre de gravité est plus bas grâce à la position d'assise basse, c'est pourquoi le tricycle est plus stable et que vous vous sentez plus en sécurité. La hauteur et l'angle d'assise sont réglables. Monter et descendre du vélo se fait très facilement. Une assise confortable, un réglage vers l'avant du pédalier, la suspension dans le cadre et une position assise basse offrent à ce tricycle un confort de roulage optimal. C'est pour ça que le Easy Rider est beaucoup plus gai à conduire qu'un tricycle traditionnel.

Le Easy Rider peut être également muni de l'électromoteur qui donne une assistance confortable au pédalage, afin de rendre la balade plus agréable. Le tricycle Easy Rider est prévu pour les adultes qui ont des difficultés d'équilibre et qui veulent quand même faire du vélo.

### Caractéristiques techniques:

- Longueur intérieure pour les jambes 75 à 95 cm
- Hauteur du cadre 52 cm
- Hauteur d'accès 38 cm
- Assise d'angle
- Poids du vélo +/- 35 kg
- Longueur maximale 206 cm
- Largeur maximale 73 cm
- Taille roue avant 20"
- Taille roues arrière 20"
- Freins à disque ou frein au pédalier
- Couleur: Vert océan / Argent

BE01950 Easy Rider standard

BE01954 Electromoteur silencieux (= obligation de pédaler avec)

### Caractéristiques:

Léger • Stable - Confortable • Bon soutien de l'assise • Hauteur d'accès basse • Forme moderne • Couleurs trendy • Hauteur et angle d'assise réglables • Beaucoup d'options

### Equipement Standard:

Porte-bagage • Différentiel - Cache de la chaîne en matière synthétique • Coating respectant la nature • Frein pour se parquer • Verrouillage - Suspension dans le cadre • Eclairage • Cinq ans de garantie sur le cadre

## Easy Rider Junior

Le tricycle Easy Rider Junior est spécialement conçu pour les jeunes enfants qui ont des difficultés avec la stabilité.

Ce solide tricycle habile offre grâce à son assise avec dossier plus de soutien au tronc qu'une selle normale. Pour un confort optimal, il y a une suspension dans le cadre. Une assise confortable, un réglage vers l'avant du pédalier, la suspension dans le cadre font de l'Easy-Rider Junior un tricycle idéal.

L'Easy Rider Junior peut être également muni de l'électromoteur qui donne une assistance confortable au pédalage, afin de rendre la balade à vélo plus agréable.



L'Easy Rider Junior est prévu pour les enfants à partir de 4 ans

BE01958 Easy Rider Junior standard

BE01959 Electromoteur silencieux (= obligation de pédaler avec)



### Caractéristiques:

Léger • Stable - Confortable • Bon soutien de l'assise • Hauteur d'accès basse • Forme moderne • Couleurs trendy • Beaucoup d'options

### Equipement standard:

Différentiel • Cache de la chaîne en matière synthétique • Coating respectant la nature • Frein pour se parquer • Limitation de guidage • Suspension dans le cadre • Eclairage • Cinq ans de garantie sur le cadre

### Caractéristiques techniques:

- Longueur intérieure pour les jambes 45 à 85 cm
- Hauteur d'accès 35 cm
- Poids du vélo +/- 23 kg
- Longueur maximale 175 cm
- Largeur maximale 60 cm
- Taille roue avant 16"
- Taille roues arrière 16"
- Frein à disque à l'avant et frein tambour à l'arrière
- Couleur: Vert pomme / Argent

## Maxi Tricycle

Le Maxi tricycle d'une forme moderne offre la stabilité et crée avec cela un sentiment de sécurité pendant qu'on roule à vélo. Les tricycles sont faciles pour monter dessus et un bon soutien de l'assise est possible. Le Maxi tricycle est léger et ses trois roues adhèrent toujours bien la route. On a pensé aussi à votre vie quotidienne: on peut aussi munir le vélo d'un pose-bâton et d'un panier spécial à commissions. Pour plus de facilité, le Maxi tricycle peut être livré aussi avec l'électromoteur qui donne une assistance confortable au pédalage.

### Caractéristiques:

Léger • Stable • Peut se tourner • Forme Moderne • Couleurs Trendy • Beaucoup d'options

### Equipement standard:

Différentiel • Coating respectant la nature • Frein pour se parquer  
• Collier de serrage rapide pour la selle • Limitation de guidage  
• Fermeture de sécurité • Eclairage • Tige du guidon réglable  
• Cinq ans de garantie sur le cadre

### Caractéristiques techniques:

- Hauteur du cadre 52 cm	- Longueur maximale 178 cm
- Hauteur d'accès 28 cm	- Largeur maximale 73 cm
- Assise d'angle	- Taille roues avant 22"
- Poids du vélo +/- 29 kg	- Taille roue arrière 24"
- Couleur: Vert océan / Argent	
- Longueur intérieure pour les jambes 75 à 92 cm	
- Frein à tambour, frein au pédalier ou hydraulique	

BE01947 Maxi Tricycle standard

BE01953 Electromoteur silencieux (= obligation de pédaler avec)



## Midi Tricycle

Le Midi est un tricycle d'une forme moderne pour des jeunes utilisateurs qui ont des difficultés avec la stabilité. C'est un tricycle léger avec une finition de bonne qualité. Combiné avec sa belle forme, il en résulte que le Midi est un excellent tricycle. Il y a diverses options possibles sur le Midi, comme l'électromoteur qui donne une assistance confortable au pédalage. Le Midi Tricycle est prévu pour les enfants à partir de 8 ans ou pour les personnes de petite taille.

### Caractéristiques:

Léger • Stable • Peut se tourner • Forme Moderne • Couleurs Trendy  
• Beaucoup d'options

### Equipement standard:

Différentiel • Coating respectant la nature • Frein pour se parquer  
• Collier de serrage rapide pour la selle • Limitation de guidage  
• Eclairage • Cinq ans de garantie sur le cadre

### Caractéristiques techniques:

- Hauteur du cadre 40 cm	- Longueur maximale 166 cm
- Hauteur d'accès 28 cm	- Largeur maximale 73 cm
- Assise d'angle	- Taille roues avant 20"
- Poids du vélo +/- 27 kg	- Taille roue arrière 22"
- Couleur: Bleu mat / Argent	
- Longueur intérieure pour les jambes 59 à 75 cm	
- Frein à tambour, frein au pédalier ou hydraulique	

BE01951 Midi Tricycle standard

BE01952 Electromoteur silencieux (= obligation de pédaler avec)



## Tricycle Rider

Ce tricycle d'une forme moderne ouvre l'accès à un nouveau monde de facilité. On peut monter dessus facilement. Naturellement, on a pensé à votre vie quotidienne; il y a un panier à commissions sur le vélo. Pour un meilleur confort on peut monter un électromoteur dessus contre un supplément de prix. Un autre couleur de cadre est possible aussi.

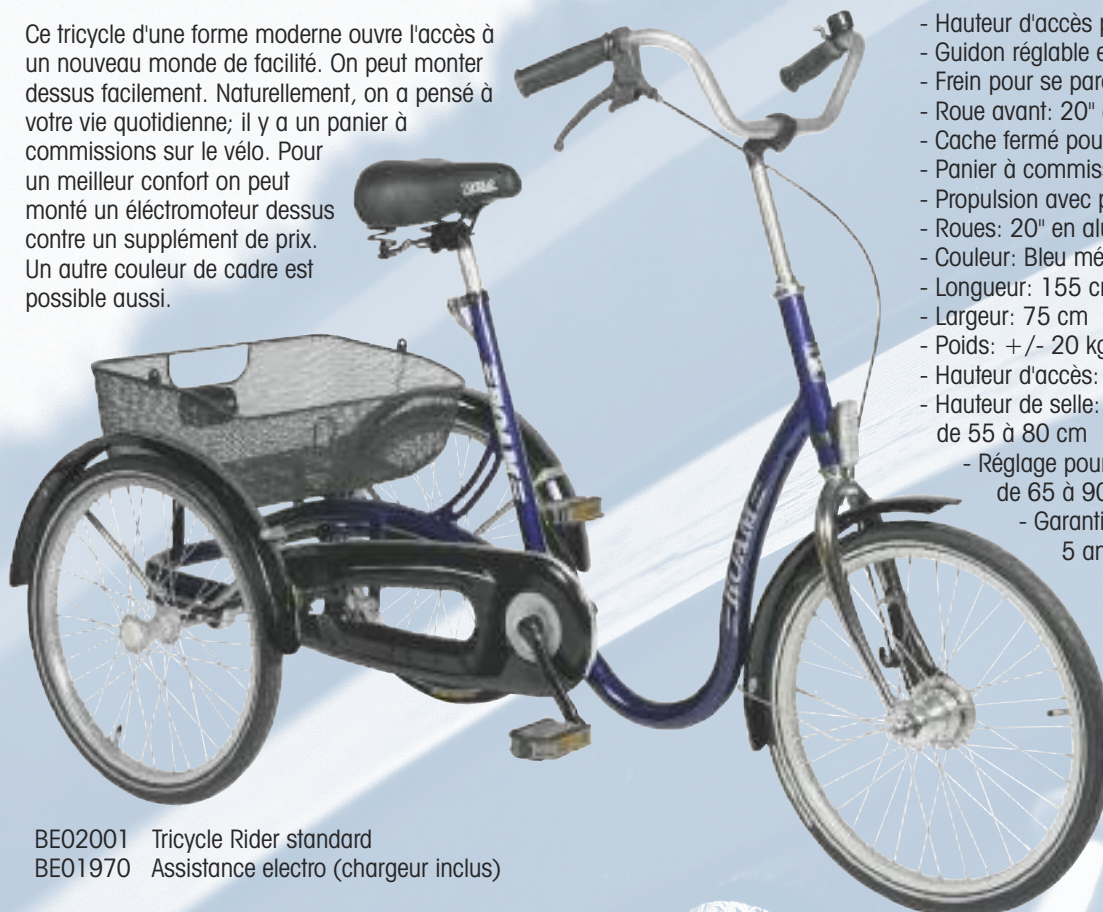

BE02001 Tricycle Rider standard  
BE01970 Assistance electro (chargeur inclus)

## Caractéristiques:

- Hauteur d'accès plus basse: seulement 20 cm
- Guidon réglable en hauteur et longueur
- Frein pour se parquer
- Roue avant: 20" avec frein manuel
- Cache fermé pour la chaîne
- Panier à commissions
- Propulsion avec point mort
- Roues: 20" en aluminium
- Couleur: Bleu métallisé
- Longueur: 155 cm
- Largeur: 75 cm
- Poids: +/- 20 kg
- Hauteur d'accès: 20 cm
- Hauteur de selle: à partir de l'axe du pédalier de 55 à 80 cm
  - Réglage pour la longueur des jambes: de 65 à 90 cm
  - Garantie: accessoires 1 an / cadre 5 ans

## Roam Trike

Ce tricycle robuste est livrable en une version junior et une version senior. Le Trike a un accès confortablement bas et a de gros pneus. Le freinage se fait quand on arrête de pédaler et/ou quand on fait un mouvement en arrière avec le pédalier.

## Caractéristiques:

- Hauteur d'accès plus basse: seulement 16 cm
- Guidon réglable en hauteur et longueur
- Panier à commissions
- Roues 8"
- Cache fermé pour la chaîne
- Propulsion avec point mort
- Couleur: Bleu métallisé
- Longueur: 140 cm
- Largeur: 80 cm
- Poids: +/- 20 kg
- Hauteur de selle junior: de 40 à 65 cm, à partir de l'axe du pédalier
- Hauteur de selle senior: de 55 à 80 cm, à partir de l'axe du pédalier
- Réglage pour la longueur des jambes: de 65 à 90 cm (senior)
- Garantie: accessoires 1 an / cadre 5 ans



BE02005 Roam Trike Junior  
BE02006 Roam Trike Senior

## Twinny

Le tandem 2 roues Twinny est idéal pour profiter d'une balade à vélo à deux. Monter et descendre du Twinny est facile grâce à son accès bas et spacieux.

On a créé plus d'espace entre la selle de la première personne et le guidon de la seconde personne, afin d'éviter d'être l'un sur l'autre. Vous pouvez choisir comment faire du vélo; avec le double point mort vous pouvez arrêter de pédaler chacun individuellement ou vous pouvez choisir de pédaler chacun à son propre rythme ou ensemble sur le même tempo.

Il y a beaucoup d'options livrables sur ce vélo, ainsi il y a une variante divisible. Avec l'électromoteur vous avez une assistance confortable au pédalage, ce qui rend la balade sur ce tandem encore plus agréable.

Entre autres prévu pour: les personnes qui ont des difficultés à participer individuellement à la circulation, des personnes qui n'ont pas de problèmes d'équilibre et qui trouvent que le mouvement et le contact social est important.

### Caractéristiques:

Léger • Confortable • Facile pour monter et descendre le vélo • Contact avec le passager • Double point mort réglable • Beaucoup d'options et d'adaptations possibles.

### Equipement standard:

Jantes en aluminium • Coating respectant la nature • Fermeture de sécurité • Eclairage • Cinq ans de garantie sur le cadre

BE01930 Tandem 2 roues Twinny standard

BE01949 Electromoteur silencieux (= obligation de pédaler avec)



### Caractéristiques techniques:

- Longueur intérieure pour les jambes 75 à 92 cm
- Hauteur du cadre 52 cm
- Hauteur d'accès 39 cm
- Poids du vélo +/- 30 kg
- Longueur maximale 255 cm
- Taille roue arrière 26"
- Taille roue avant 26"
- Frein à tambour
- Couleur: Vert océan / Argent

## Tandem 3 roues Twinny Plus

Le tandem 3 roues Twinny Plus est idéal pour profiter ensemble d'une balade à vélo. Monter et descendre du Twinny est facile grâce à son accès bas et spacieux. Conçu avec 2 roues à l'arrière au lieu d'une, donne plus de stabilité au Twinny Plus. Grâce à ces 2 roues, il est encore plus facile de monter et descendre de vélo.

On a créé plus d'espace entre la selle de la première personne et le guidon de la seconde personne, afin d'éviter d'être l'un sur l'autre.

Vous pouvez choisir comment faire du vélo; avec le double point mort vous pouvez arrêter de pédaler chacun individuellement ou vous pouvez choisir de pédaler chacun à son propre rythme ou ensemble sur le même tempo.

Il y a beaucoup d'options livrables sur ce vélo, ainsi il y a une variante divisible. Avec l'électromoteur vous avez une assistance confortable au pédalage, ce qui rend la balade sur ce tandem encore plus agréable.

Entre autres prévu pour: les personnes qui ont des difficultés à participer individuellement à la circulation, les personnes qui n'ont pas de problèmes d'équilibre et qui trouvent que le mouvement et le contact social est important.

### Caractéristiques techniques:

- Longueur intérieure pour les jambes 75 à 92 cm
- Hauteur du cadre 52 cm
- Hauteur d'accès 39 cm
- Poids du vélo +/- 38 kg
- Taille roues arrière 20"
- Taille roue avant 24"
- Frein à tambour
- Couleur: Vert océan / Argent
- Longueur maximale 250 cm
- Largeur maximale 71 cm

BE01927 Tandem 3 roues Twinny Plus standard

BE01929 Electromoteur silencieux (= obligation de pédaler avec)



## 7.6 Nager

Nager est une activité à laquelle tout le monde sait participer. Même les non-nageurs. Nager est souvent conseillé aux personnes avec des plaintes corporelles. L'eau chaude rend les muscles plus souple et le corps peut complètement se relâcher. De plus ça relaxe aussi mentalement et c'est sain pour le coeur et les poumons.

### Veste de Nage

Une veste facile qui ne remonte pas, pourvue d'une fermeture éclair, une ceinture réglable et une boucle de sécurité.

BE02711 Veste de Nage 2-3 ans, 15-20 kg

BE02712 Veste de Nage 3-6 ans, 18-27 kg

### Pierre de Plongée

Une pierre de plongée en caoutchouc massif noir, 2 kg.

BE02713 Pierre de Plongée

### Stopwatch

La montre Stopwatch a beaucoup de possibilités dans l'enregistrement des temps de jeu, les temps coupés et les temps ronds. Compte et décompte. Pourvu d'un display digital LCD, 2 x 60 mémoires. Piles incluses.

BE02714 Stopwatch, électronique

### Ceinture Aqua Jogging Star

Ceinture avec une bande d'attache réglable et une boucle, très respectueux de la peau. Conseillé pour une utilisation moins intensive pendant les leçons.

BE02715 Ceinture Aqua Jogging Star

### Ceinture Aqua Jogging Pool Jogger

Ceinture avec une bande d'attache réglable et une boucle, très respectueux de la peau. La bande d'attache réglable traverse la matière synthétique et non pas la mousse. C'est pourquoi cette ceinture est conseillée pour une utilisation intensive durant les leçons.

BE02716 Ceinture Aqua Jogging Pool Jogger

### Haltères Aqua Super

Haltères avec des poignées spécialement soft-coated. Conseillé pour une utilisation intensive pendant les leçons. Dimensions du disque: 155 x 104 mm.

BE02717 Haltères Aqua Super

### Haltères Aqua Star

Haltères avec des poignées spécialement soft-coated. Conseillé pour une utilisation intensive pendant les leçons. Dimensions du disque: 155 x 52 mm.

BE02718 Haltères Aqua Star



## Mains Aqua

La résistance dans l'eau est variable en tournant les mains aqua. Conseillé pour une utilisation intensive pendant les leçons.

BE02719 Mains Aqua

## Balle Fitness Aqua

Balle idéale pour les exercices de fitness dans l'eau. La balle offre une bonne préhension grâce à sa surface rugueuse.

BE02720 Balle Fitness Aqua, vert dia 13 cm

BE02721 Balle Fitness Aqua bleu dia 17 cm

## Tubes pour piscine Flexibeam

Universellement prévu pour le fitness et l'aérobic aquatique. Dimension de 160 cm par 6,9 cm de diamètre. Couleur assortie.

BE02722 Tubes pour piscine Flexibeam, par pièce

## Wetshaper

Une alternative pour les haltères aqua. Prévu pour le fitness et l'aérobic aquatique. A utiliser pour divers exercices de bras et de jambes. Poids par pièce 450 grammes.

BE02725 Wetshaper, par paire

## Minitrampoline de Fitness Aqua

Ce minitrampoline est la dernière nouveauté dans le domaine du fitness aquatique. Prévu pour la révalidation et les non-nageurs. Comme la charge diminue fortement dans l'eau, cela épargne le bassin, les genoux et la colonne vertébrale. Le minitrampoline est fixé de façon stable dans le fond de la piscine par des ventouses. Il est fabriqué dans un matériau avec un coating spécial qui est résistant à l'eau chlorée. Dimensions: 100 x 100 x 27 cm.

BE02726 Minitrampoline de Fitness Aqua

## Cadre de révalidation Hydro

Un cadre flottant qui soutient l'utilisateur pendant ses exercices de marche dans la piscine.

BE02741 Cadre de révalidation Hydro

## Tapis de thérapie "Original Medicamat"

Le tapis idéal pour l'hydrothérapie. Il a une extrême capacité de flottement. La mousse est souple, légère et est recouvert d'une couche spéciale qui respecte la peau.

BE02727 Tapis Thérapie Aqua, Savalo bleu, 195 x 60 x 1,5 cm

BE02729 Tapis Thérapie Aqua, Samaro bleu, 195 x 60 x 2,8 cm

BE02730 Tapis Thérapie Aqua, Samaro vert, 195 x 60 x 2,8 cm

BE02731 Tapis Thérapie Aqua, Bavalo bleu, 195 x 100 x 1,5 cm

BE02732 Tapis Thérapie Aqua, Bavalo vert, 195 x 100 x 1,5 cm

BE02733 Tapis Thérapie Aqua, Bamora bleu, 195 x 100 x 2,8 cm

BE02734 Tapis Thérapie Aqua, Bamora vert, 195 x 100 x 2,8 cm



## "Radeaux Troués" de piscine

Grâce aux trous, il y a un contact intensif avec l'eau. Le matériau est solide, raide et durable. Le tapis a une extrême capacité de flottement à cause de la mousse super solide. En forme de trapèze, dimensions 100 x 73,5 / 50 cm et 1,4 cm d'épaisseur.

BE02735 "Radeaux Troués" de piscine



## Pouched Eggs/Flipp eggs

Cette balle -soucoupe flotte devant votre bouche et se retourne (bascule) quand on expire, permet de bien contrôler la respiration. C'est une version en 2 couleurs. Prévu pour la thérapie de Halliwick.

BE02736 Pouched Eggs/Flipp eggs



## Col pour la Nage

Un col avec une capacité de flottement. Pourvu d'une bande d'attache. Le col est très long et crée dès lors plus de stabilité.

BE02737 Col pour la Nage, Junior, 4 cm d'épaisseur

BE02738 Col pour la Nage, Senior, 5 cm d'épaisseur

## Tapis de massage Aqua

Un tapis flottant qui est construit de plusieurs cylindres individuels. Prévu pour des exercices dans l'eau, la relaxation et le massage. Couleur assortie.

BE02739 Tapis de massage Aqua, 200 x 95 x 7 cm

BE02740 Tapis de massage Aqua, 200 x 60 x 7 cm



## Flotteurs Aqua Sage

Flotter pour se relaxer! Par participant il faut au minimum un flotteur de tête et 2 flotteurs de jambe. Pour une relaxation optimale, il faut le set complet de flotteurs: tête, jambes et corps.

BE02742 Aqua Sage, flotteur Tête

BE02743 Aqua Sage, flotteur Jambe, par pièce

BE02744 Aqua Sage, flotteur Corps



## Flotteur Câlin Aqua

Hydrothérapie, exercices et flottements; tout en un. Les éléments de soutien gonflables peuvent se gonfler aux besoins de la personne. Les éléments se placent en-dessous des parties du corps qui ont besoin d'une force motrice, l'utilisation est universelle. Un set comprend un flotteur de corps et un de tête et un de jambes.

BE02745 Flotteur Câlin Aqua, par set



## Aquapark Kiddy

Jeux d'eau pour les tous petits. Excitant, passionnant et défiant. Une grande aide pour diminuer les angoisses de l'eau. Prévu pour les enfants de 2 à 6 ans.

BE02746 Koko le Crocodile, 99 x 49 x 50 cm

BE02747 Ducko le Canard, 85 x 54 x 50 cm





# 8. A l'extérieur

Etre dehors, c'est l'expérimentation des conditions atmosphériques, du toucher, de l'écoute ou sentir, tout ce qui est si différent de l'environnement intérieur connu: ces expériences sont indispensables pour chaque personne.

Nous avons développé toute une gamme de produits destinés aux activités extérieures. Vous en découvrirez quelques unes sur les pages qui suivent, mais surtout dans notre catalogue spécialement réalisé.

Demandez-nous le sur simple appel.

Vous y trouverez des potagers sur-élevés, tournants, des agrès d'activités physiques spécialement adaptés, nos conseils pour réaliser un jardin sensoriel, des produits interactifs d'extérieurs.

Nouveauté : Gamme de mobilier souple, confortable et "water proof". Le mobilier que vous pouvez trouver dans la rubrique s'asseoir et se coucher est absolument résistant aux intempéries, étanche à l'eau et formera un complément précieux pour chaque jardin.

- |     |                                |                  |
|-----|--------------------------------|------------------|
| 8.1 | <b>Se balancer</b>             | (page 218 à 219) |
| 8.2 | <b>Sauter</b>                  | (page 220)       |
| 8.3 | <b>Jouer</b>                   | (page 221 à 227) |
| 8.4 | <b>S'asseoir et Se Coucher</b> | (page 228 à 229) |

## 8.1 Se balancer

### Balanoire assise ou Couchée pour Personnes Handicapées

Facilement interchangeable d'assis en couché. Structure métallique entouré d'une grosse corde de 65 mm. Dimensions de la surface de couchage: 50 x 120 cm. Hauteur de 200 à 250 cm (le signaler à la commande). Est livré complet avec les suspensions.

BE02030 Balanoire Assise ou Couchée pour Personnes Handicapées

### Balanoire assise pour Personnes Handicapées

Aussi bien les enfants que les adultes peuvent se balancer confortablement et de manière sécurisante dans cette balanoire. La largeur et la profondeur est de 65 cm. Hauteur de 200 à 250 cm (le signaler à la commande). Est livré complet avec les suspensions.

BE02029 Balanoire assise pour Personnes Handicapées

### Balanoires "Nid d'Oiseau"

L'original à ces balanoires s'est qu'elles ont un diamètre de 120 cm et qu'elles sont utilisées par beaucoup de personnes.

#### Caractéristiques:

- Suspension par 2 points d'attache.
- Contour de corde colorée ( dia 120 cm), couleur standard bleu ou vert (librable sur demande en noir ou beige).
- Assise fait d'un fond en fines mailles.
- Chaînes de suspension entourées d'un revêtement rouge, aussi librable avec des cordes d'Hercules.
- Livrable pour une hauteur à partir de 200 cm ou avec une suspension universelle jusqu'à 250 cm le signaler à la commande), livraison sans les suspensions.

BE02034 Balanoire "Nid d'Oiseau" seul, 120 cm, rond

BE02033 Balanoire "Nid d'Oiseau" seul, 100 cm, octogonal

### Balanoire "Nid d'Oiseau" complète

Cette balanoire est prête à l'emploi car le portique en bois est livré avec. La hauteur maximale est de 264 cm et la hauteur de chute 145 cm. Le diamètre du disque est de 120 cm. La surface libre nécessaire pour cette balanoire est de 791 par 409 cm.

BE02046 Balanoire "Nid d'Oiseau" + Portique en Bois

Ceci est une version très solide du BE02046 car il est fait complètement en acier. Cette balanoire est extra dans des milieux qui courent des risques de vandalisme. La hauteur maximale est de 275 cm et la hauteur de chute 150 cm. Le diamètre du disque est de 120 cm. La surface libre nécessaire pour cette balanoire est de 740 par 403 cm.

BE02047 Balanoire "Nid d'Oiseau" + Portique en Acier

Une version plus rustique pour la balanoire est Robinia. Le portique en bois comprend 5 rondins d'arbres (bois de robinier). La hauteur maximale est de 287 cm et la hauteur de chute 144 cm. Le diamètre du disque est de 120 cm. La surface libre nécessaire pour cette balanoire est de 770 par 431 cm.

BE02044 Balanoire "Nid d'Oiseau" + Portique Robinia





### Planches de balançoire

Assise de balançoire sécurisante faite en une matière synthétique noire robuste. Sa résistance de flexibilité est excellente grâce à son noyau en aluminium. Dimensions: 35 x 15 cm. Livrable avec ou sans 200 cm de chaînes RVS.

- BE02031 Planche de balançoire avec chaînes
- BE02032 Planche de balançoire sans chaînes

Cette planche pour balançoire est extra-large (45cm) et profonde (25 cm). C'est prévu pour l'adolescent qui sait jouer sur une balançoire normale.

- BE02054 Planche de Balançoire Extra Large

Adaptable à beaucoup d'engins!

### Balançoire siège

Quand on a vraiment besoin d'un bon soutien, alors la balançoire siège est une bonne solution. Est livrable dans diverses dimensions mais les sièges sont tous pourvus d'un plot d'abduction et d'un harnais de sécurité avec une fermeture à cliquer. Les cordes en nylon (résistant aux UV) incluses sont facilement réglables et les sièges (résistant aux UV) sont moulés dans du polyéthylène très solide et agréable au toucher.

- BE02042 Balançoire siège Petit, 56 x 33 x 30 cm
- BE02043 Balançoire siège Moyen, 69 x 43 x 34 cm
- BE02055 Balançoire siège Grand, 81 x 51 x 36 cm

### Balançoire-chaise roulante

Cette balançoire chaise roulante est ludique et sécurisante. Elle donne une vraie sensation de balancement. La chaise roulante est bien fixée et ne bouge pas. Sur le plateau, des enfants peuvent aussi tout simplement s'asseoir dessus. La hauteur maximale est de 210 cm, la hauteur de chute de 59 cm. Il faut tenir compte qu'il faut une zone libre de tout obstacle de 730 x 270 cm.

- BE02037 Balançoire-chaise roulante

### Balançoires normales

Belle balançoire classique pour tous petits et enfants. Un portique robuste en bois et des accessoires rvs garantissent la durée de vie. La hauteur maximale est de 264 cm, la hauteur de chute de 148 cm. Vous avez besoin d'une zone libre de tout obstacle de 800 x 285 cm.

- BE02039 Balançoire simple + Portique en Bois

Du plaisir pour deux, ceci est la version doublée du BE02039. Un portique robuste en bois et des accessoires rvs garantissent la durée de vie. La hauteur maximale est de 264 cm, la hauteur de chute de 148 cm. Vous avez besoin d'une zone libre de tout obstacle de 800 x 410 cm.

- BE02040 Balançoire Double + Portique en Bois

Une balançoire double comme le BE02040 mais en version acier. Indestructible et beau. La hauteur maximale est de 276 cm, la hauteur de chute de 140 cm. Vous avez besoin d'une zone libre de tout obstacle de 800 x 403 cm.

- BE02041 Balançoire double + portique en acier

Pour les enfants courageux, il existe " l'engin balançant Robinia". Entre deux troncs d'arbres, on peut se balancer en sécurité. Les troncs sont fort écartés afin que ce soit plus ludique. La hauteur maximale est de 145 cm, la hauteur de chute de 80 cm. Vous avez besoin d'une zone libre de tout obstacle de 418 x 250 cm.

- BE02045 "L'engin balançant" Robinia



## 8.2 Sauter

### Trampolines

Sauter en trampoline est une chouette occupation saine aussi bien pour les jeunes que les vieux. Cela stimule le développement de la motricité, l'équilibre et la confiance en soi chez les enfants. Pour les plus vieux, c'est une manière plaisante de garder la condition physique.

Les trampolines premium sont des trampolines de qualité au jour d'aujourd'hui. Avec sa lourde structure, son rebord de haute qualité, son système Diamond pour un extra confort de saut et sa finition impeccable, ces trampolines sont aussi prévus pour l'utilisation en milieu public. Tout ceci vous garantit du plaisir à sauter pendant des années. Les trampolines Premium satisfont aux plus hautes normes de sécurité.

Sauter en trampoline premium est encore plus chouette car il a un coussin vert de contour de 3 cm d'épaisseur. C'est un trampoline de haute qualité avec une structure lourde et un tapis pour sauter fixé par le système Diamond.

- BE02124 Trampoline premium 14 (dia 430 cm)
- BE02127 Trampoline premium 10 (dia 300 cm)
- BE02128 Trampoline premium 08 (dia 250 cm)

### Accessoires pour trampolines

Des accessoires indispensables pour votre trampoline fabriqués dans des matériaux de haute qualité. Spécialement conçu pour les trampolines premium. Avec un filet de sécurité, le trampoline devient plus sécurisant. Le filet de sécurité Premium est prévu pour fixer sur les trampolines Premium. Le filet tombe à l'extérieur du coussin vert de contour afin de ne pas perdre de la surface pour jouer et sauter.

- BE02132 Filet de Sécurité premium 14
- BE02135 Filet de Sécurité premium 10
- BE02136 Filet de Sécurité premium 08

Pour que votre trampoline soit mieux assorti dans votre jardin, il existe un kit d'encastrement. Idéal pour n'importe quel trampoline de notre assortiment. De plus cela rend le trampoline encore plus sécurisant car il sera plus proche du sol !

- BE02140 Kit d'Encastrement premium 14
- BE02143 Kit d'Encastrement premium 10
- BE02144 Kit d'Encastrement premium 08

Cette échelle pour trampoline premium est fabriqué en acier galvanisé de qualité. Elle offre une meilleure accessibilité au trampoline.

- BE02149 Echelle premium galvanisée pour le BE02124
- BE02150 Echelle premium galvanisée pour le BE02127 et BE02128

Le Premium peut être armé d'une housse de protection afin d'éviter que les mauvaises conditions atmosphériques ne vous jouent des mauvais tours. La housse est de couleur verte.

- BE02151 Housse de protection premium 14
- BE02153 Housse de protection premium 10
- BE02154 Housse de protection premium 08



Pour les trampolines et les accessoires visitez notre site internet: [www.barryemons.nl](http://www.barryemons.nl)

## 8.3 Jouer

### Tennis de table outdoor

Grâce à notre grand assortiment de tables de ping-pong, on sait offrir à tout le monde la table adaptée. Nous avons des modèles économiques jusqu'à des modèles de luxe de compétition, pour intérieur et extérieur et un modèle pour les événements publics.

Vous voulez le top du top? Alors ces tables de ping-pong Cornilleau est quelque chose pour vous. Une bonne table et de bonnes raquettes de ping-pong de qualité vous offriront une expérience ultime du célèbre jeu de ping-pong! Il y a aussi des tables disponibles pour une utilisation récréative.

La table de ping-pong Sport 100 Outdoor est idéale pour une utilisation récréative. La table a une dimension de 274 x 152 x 76 cm et est mobile.

#### Caractéristiques du sport 100 bleu:

- prévu pour le récréatif extérieur
- coating standard
- le matériau de la surface de jeu est recouvert d'une couche de résine
- structure en acier résistant à la rouille

BE02088 Sport 100 bleu (récréatif)

### Tennis de table indoor

Découvrez les nouvelles sensations de jeu et de techniques et essayer de surprendre votre adversaire avec une attaque surprenante. Il y a assez de choix dans les tables de ping-pong Indoor, de l'utilisation récréative à l'intensive.

La table de ping-pong Tecto Plus Indoor a un rebord métallique tout autour, ce qui la rend encore plus solide. La table a une dimension de 274 x 152 x 76 cm et est mobile.

#### Caractéristiques du Tecto Plus:

- prévu pour le récréatif intérieur
- coating standard
- le matériau de la surface de jeu est un panneau d'aggloméré
- structure en acier trempé

BE02091 Tecto Plus (récréatif)



#### Accessoires

Des accessoires indispensables de haute qualité. Ce set comprend 2 raquettes de ping-pong en bois et 3 balles oranges.

BE02095 Set de raquettes + balles

Ce set Combi comprend des accessoires qui sont prévus pour toutes les tables de tennis de table. Le set comprend: une housse de protection, un produit d'entretien, un CD pour débutants, 2 raquettes Tacteo 30 et 3 x 6 balles blanches.

BE02093 Set combi



Pour tous les articles sur le tennis de table visitez notre site internet: [www.barryemons.nl](http://www.barryemons.nl)



## Basket-ball

Faire du basket quand et où vous voulez? C'est possible! Avec les éléments de basket stables et mobiles de TopShot c'est tout à fait possible.

Peut être n'avez vous pas assez de place? Ce n'est pas grave, car il existe aussi des fixations murales pour un plaisir compact!

Bien smasher et faire des points. Dépendant du modèle, ils sont mobiles et/ou ajustables manuellement, afin de toujours pouvoir régler la hauteur désirée.



Un élément de basket de TopShot mobile: le lay-up. Ce pilier de basket-ball est réglable en hauteur manuellement et de par son beau design, le TopShot lay-up convient dans n'importe quelle pièce.

BE02100 TopShot lay-up

Le solide TopShot Dribble est un élément pour une fixation murale. Se fixe en un tour de main, afin de pouvoir exercer directement ses paniers.

BE02101 TopShot dribble fixation murale

## Accessoires pour basket-ball

Cette balle de basket New Port taille 7 est faite en caoutchouc et polyamide wound.

BE02103 Balle de basket-ball



## Goal de football

Le football est un sport mondial populaire. Avec les goals de foot de Barry Emons, vous transformez votre pièce de jeu ou votre jardin en un vrai stade. Commencez votre propre compétition ou améliorez votre technique de jeu. Ce petit goal de foot a un format idéal de 150 x 70 x 80 cm.

BE02106 Soccer small  
(dimensions 150 x 70 x 80 cm)

## Accessoires pour football

Balle de football en matière synthétique avec pompe incluse.

BE02107 Balle de football

## Jeux extérieurs adaptés

### Table de Pic-nic pour chaise Roulante

Qu'est ce qu'il y a de meilleur que de manger dehors? Tout le monde peut se mettre à cette table. Une chaise roulante peut y accéder facilement car le plan de la table dépasse assez loin. La hauteur est de 145 cm. La table a une surface de 290 par 152 cm.

BE02073 Table de Pic-nic pour chaise Roulante



### Moulin pour chaises roulantes

Ce moulin tournant est ludique et sécurisant. Le moulin a des rampes d'accès pour faire monter les chaises roulantes et a de solides sangles pour attacher la chaise entre les barres d'appui. La chaise roulante est bien fixée et ne bouge pas. Sur le plateau du moulin, on peut faire asseoir deux autres enfants normalement. La hauteur maximale est de 85 cm, la hauteur de chute est 59 cm. Il faut tenir compte que vous avez besoin d'une zone libre de tout obstacle de 790 x 790 cm.

BE02069 Moulin pour chaises roulantes 2 + 2



### Table d'extérieur sable/eau

Dans les 4 bassines, on peut faire et cuire des gâteaux de sable avec ou sans eau. Grâce à sa construction, la table est facilement accessible par 4 chaises roulantes et garantit une longue vie en durabilité. La hauteur maximale est de 90 cm, et vous avez besoin d'une zone libre de tout obstacle de 410 x 410 cm.

3BE02070 Table d'extérieur sable/eau

### Tuyau de basket

Un chouette engin avec une conception pratique pour les chaises roulantes. Quand la balle disparaît dans le tuyau, elle réapparaît à la hauteur des genoux. La hauteur maximale est de 160 cm.

2BE02071 Tuyau de basket



### Tuyaux de basketball Z

Comme le BE02071 mais avec 3 tuyaux à des hauteurs différentes. Le dernier tuyau rend la balle à la hauteur des genoux. Indestructible et beau. La hauteur maximale est de 350 cm, et vous avez besoin d'une zone libre de tout obstacle de 350 x 350 cm.

BE02072 Tuyaux de basketball Z



Les prix (sans le placement et les frais de transport) sont sur demande.

## Karts

### Dino Classic

La ligne Classic s'est améliorée avec le temps et concerne un modèle stable avec un accès facile et toutes les caractéristiques qui offrent une conduite solide. La position assise peut être réglée à la hauteur du conducteur. Ce modèle sportif avec un axe stable donne un effet plus sécurisant même sur des terrains moins durs.

- BE02108 Dino sport ZF rouge (à partir de 5 ans)  
BE02109 Dino sport ZF noir (à partir de 5 ans)

### Dino Race Star

La ligne Dino Race Star offre un plaisir ludique sans frontières. Tous les Race Stars sont pourvus d'un spoiler sportif et ont également un volant de sport. Le roulement à billes intégré offre une conduite légère. Ce modèle de circuit avec ses larges pneus est idéal pour les terrains rugueux. Les pneus larges sont pourvus de jantes en aluminium, sur lesquelles tout le monde se retourne!

- BE02110 Dino Camaro GT ZF rouge (à partir de 5 ans)  
BE02111 Dino Camaro GT ZF noir (à partir de 5 ans)

### Dino Edition

La ligne Dino Edition préconise pour la rapidité et le flashant. Ces karts sont aussi d'une qualité archi-solide. Le modèle quad a un look robuste et est prévu pour tous les terrains grâce à ses pneus offroad.

- BE02112 Dino X-Quad ZF vert (à partir de 5 ans)

### Dino Trikes

La ligne Trikes saute en dehors à cause de son grand facteur de plaisir, mais est comme les autres lignes Dino d'une fabrication très solide. Le Dino Trike ZF est un tricycle avec un aspect extérieur robuste et est pourvu de pneus offroad pour une super adhérence.

- BE02114 Dino Trike ZF rouge (à partir de 5 ans)

Vous n'aimez pas être seul sur la route, alors le Dino side-car ZF offre la solution. Partagez le plaisir à deux.

- BE02115 Dino side-car ZF rouge (à partir de 5 ans)





## Dino Kids

La ligne Kids est pour les tout petits. Que le véhicule ait 2, 3 ou 4 roues, cette série garantira toujours beaucoup de plaisir ludique pour les enfants. Naturellement, cette ligne satisfait aussi aux normes de sécurité. Le Dino Speedy est un kart flashant pour enfants à partir de 3 ans. Un modèle de base solide.

BE02116 Dino Speedy BF Rouge/Jaune (à partir de 3 ans)

Un modèle de kart robuste pour enfants à partir de 3 ans. Le siège est réglable en 5 positions.

BE02120 Dino junior ZF rouge (à partir de 3 ans)

Un vrai buggy pour des enfants robustes.

BE02122 Dino buggy rouge (à partir de 3 ans)

Le Baby est un solide tricycle pour les tout petits.

BE02119 Dino baby rouge (à partir de 3 ans)

## Dino Family

La ligne Family a été conçue pour avoir du plaisir ensemble. Le Dino Family Train offre de la place pour 4 personnes.

BE02123 Dino train (sans toile solaire) (à partir de 5 ans)

## Trottinette (Step)

Cette trottinette a une version small et big et offre beaucoup d'heures de plaisir à trotter.

BE02117 Dino step small rouge (à partir de 3 ans)

BE02118 Dino step big rouge (à partir de 5 ans)

## Brouette

Une belle brouette solide pour transporter le sable, l'eau ou autre chose.

BE02121 Dino brouette rouge (à partir de 3 ans)



Nous sommes à votre service avec l'équipement  
d'un jardin "Snoezelen"..





## 8.4 S'asseoir et se coucher

Barry Emons met la tendance sur le domaine de s'asseoir ou se coucher en plein air. Beau à voir et sécurisant pour l'utilisateur et tout le groupe. C'est à vous de choisir si vous utilisez cette série à l'extérieur ou à l'intérieur car la résistance est garantie.

Suivant un processus breveté, tous les éléments ont reçu un coating en mousse qui est très agréable au toucher mais qui est également très résistant et solide; Nous suivons trois séries: Cubo, Angolo et Quadrato.

### Cubo

La série des articles Cubo forme une famille de couleurs, formats et formes différentes. Vous pouvez ainsi composer votre propre mosaïque. Les éléments sont tous de la même hauteur (45 cm) afin de garder une même unité.

Tous les Cubos sont pourvus d'une plaque de fond et de tampons de protection pour le sol.

BE02159	Cubo D Rond, dia 40 cm x 45 cm
BE02160	Cubo S Carré, 40 x 40 x 45 cm
BE02161	Cubo B Carré Grand, 80 x 80 x 45 cm
BE02162	Cubo M Rectangle, 80 x 40 x 45 cm
BE02163	Cubo C Angle Droit, 80 x 80 x 45 cm
BE02164	Cubo L Rectangle Long, 120 x 40 x 45 cm
BE02165	Cubo R Quart de Rond, 60 x 60 x 45 cm



Pour tous les produits Cubo, Angolo et Quadrato vous pouvez choisir entre 8 coloris. N'oubliez pas de l'ajouter à votre commande. D'autres couleurs sont disponibles avec un supplément.

Orange	Ral 2011	Noir	Ral 9005
Rouge	Ral 3000	Bleu	Ral 5010
Brun	Ral 7006	Vert	Ral 6020
Gris	Ral 7022	Beige	Ral 1019



## Angolo

La série Angolo a reçu des formes comme un puzzle. Deux éléments s'ajustent l'un dans l'autre et parfaitement l'un en face de l'autre. Beau design pour l'extérieur et 100% fonctionnel et sécurisant. La hauteur d'assise est de 45 cm.

La table Angolo s'emboîte dans le banc Angolo XL et se range donc ainsi.

- BE02305 Angolo Banc (2 places)
- BE02306 Angolo Table à emboîter (2 places)
- BE02052 Angolo Banc XL (3 places)
- BE02053 Angolo Table à emboîter (3 places)

La chaise Angolo a une assise agréable. Et en face un pouf qui s'emboîte parfaitement dans la chaise.

- BE02157 Angolo Chaise
- BE02158 Angolo Pouf



BE02051



BE02050



BE02048



BE02049

## Quadrato

Comme pièce de fermeture de Barry Emons, la collection d'extérieur Quadrato est mise en avant. D'une qualité confiante, le set de bancs s'utilise au complet. Celui-ci peut s'utiliser aussi à l'intérieur, les résidents peuvent déplacer le mobilier pendant leur balade. La mousse est quand même sécurisante et le produit est esthétique et fonctionnel. La série Quadrato comprend 4 éléments avec un choix de 8 coloris. Hauteur d'assise : 45 cm.

- BE02048 Quadrato Pouf P40, 40 x 40 cm
- BE02049 Quadrato Hocker Q85, 85 x 85 cm
- BE02050 Quadrato Chaise H85, 85 x 85 cm
- BE02051 Quadrato Coin Assis C85, 85 x 85 cm
- BE02304 Quadrato Banc H120, 120 x 85 cm



Chaise et Pouf Angolo